

## Smlouva o zřízení věcného břemene

(dále jen „**Smlouva**“) uzavřená níže uvedeného dne, měsíce a roku podle ustanovení § 1257 a násl. a § 1785 a násl. zákona č. 89/2012 Sb., občanský zákoník, ve znění pozdějších předpisů (dále jen „**Občanský zákoník**“), k provedení ustanovení § 25 odst. 4 zákona č. 458/2000 Sb., o podmínkách podnikání a o výkonu státní správy v energetických odvětvích a o změně některých zákonů, ve znění pozdějších předpisů (dále jen „**Energetický zákon**“) a podle zákona č. 183/2006 Sb., o územním plánování a stavebním řádu, ve znění pozdějších předpisů (dále jen „**Stavební zákon**“) mezi těmito smluvními stranami:

### Město Vsetín

se sídlem: Svárov 1080, 755 01 Vsetín  
IČ: 00304450  
zastoupené: Jiřím Čunkem, starostou  
bankovní spojení: [REDACTED]

jako vlastník služebného pozemku a povinný z věcného břemene  
(dále jen „**Povinný z věcného břemene**“)

a

### ČEZ Distribuce, a. s.

se sídlem: Teplická 874/8, Děčín IV-Podmokly, 405 02 Děčín  
IČ: 24729035  
DIČ: CZ24729035  
zapsaná: v OR vedeném Krajským soudem v Ústí nad Labem pod sp.zn. B 2145  
bankovní spojení: [REDACTED]

zastoupená na základě plné moci ze dne 15.02.2023, ev. č. PM – 113/2023 společností:

### SIGNALBAU a.s.

se sídlem: Moštěnská 60/4a, Přerov III-Lověšice, 750 02 Přerov  
IČ: 25840819  
DIČ: CZ25840819  
zapsaná: v OR vedeném Krajským soudem v Ostravě pod sp. zn. B 2166  
zastoupená na základě plné moci evidenční č. 12/2020 [REDACTED]

jako oprávněný z věcného břemene  
(dále jen „**Oprávněný z věcného břemene**“)

v tomto znění:

### Článek I. Úvodní ustanovení

- 1) Oprávněný z věcného břemene je provozovatelem distribuční soustavy na území vymezeném jí licencí na distribuci elektřiny, jež mu byla udělena Energetickým regulačním úřadem. Distribuční soustava je provozována ve veřejném zájmu. Oprávněný z věcného břemene má povinnost

zajišťovat spolehlivé provozování, obnovu a rozvoj distribuční soustavy na licenci ji vymezeném území, přičemž při výkonu licencované činnosti, pokud jí dojde k zatížení cizí nemovitosti, je Oprávněný z věcného břemene povinen podle § 25 odst. 4 Energetického zákona k této nemovitosti zřídit věcné břemeno (služebnost), jako jeden z předpokladů pro plnění práv a povinností plynoucích Oprávněnému z věcného břemene jakožto provozovateli distribuční soustavy z Energetického zákona, jakož i si zajistit právo provedení stavby dle příslušných ustanovení Stavebního zákona.

- 2) Povinný z věcného břemene prohlašuje, že je výlučným vlastníkem nemovitostí zapsaných v katastru nemovitostí vedeného u Katastrálního úřadu pro Zlínský kraj, katastrální pracoviště Vsetín na LV č. 10001 pro obec Vsetín, mimo jiné i **pozemku p.č. 2611/1**, ostatní plocha o celkové výměře 257 m<sup>2</sup>, **p.č. 2611/2**, ostatní plocha o celkové výměře 138 m<sup>2</sup>, **p.č. 2612/1**, ostatní plocha o celkové výměře 330 m<sup>2</sup>, **p.č. 2612/3**, ostatní plocha o celkové výměře 39 m<sup>2</sup>, **p.č. 2613**, ostatní plocha o celkové výměře 116 m<sup>2</sup>, **p.č. 2614**, vodní plocha o výměře 819 m<sup>2</sup>, **p.č. 3421**, ostatní plocha o celkové výměře 334 m<sup>2</sup>, **p.č. 3424/1**, ostatní plocha o celkové výměře 1 235 m<sup>2</sup>, **p.č. 3425/1**, ostatní plocha o celkové výměře 3 574 m<sup>2</sup>, **p.č. 3423** ostatní plocha o celkové výměře 43 m<sup>2</sup>, **p.č. 14628** vodní plocha o celkové výměře 607 m<sup>2</sup>, **p.č. 14632/28** ostatní plocha o celkové výměře 246 m<sup>2</sup>, **vše v k.ú. Vsetín** (dále společně jen „**Služebný pozemek**“).
- 3) Oprávněný z věcného břemene prohlašuje, že vybudoval na části Služebného pozemku zemní kabelové vedení VN a NN, v rámci stavby: „Vsetín, p. č. 2611/1, SŽDC, VNV, VNK, DTS“; IZ-12-8001309 (dále jen „**Inženýrská síť**“). Oprávněný z věcného břemene prohlašuje, že je výlučným vlastníkem Inženýrské sítě.
- 4) Účelem této Smlouvy je dohoda smluvních stran na podmínkách umístění a provozu Inženýrské sítě na Služebném pozemku v souladu s § 25 odst. 4 Energetického zákona a v rozsahu sjednaném v této Smlouvě.

## Článek II.

### Předmět smlouvy

- 1) Povinný z věcného břemene **zřizuje** touto Smlouvou ve prospěch Oprávněného z věcného břemene **věcné břemeno** zakládající právo vlastním nákladem a vhodným a bezpečným způsobem zřídit, umístit, provozovat, udržovat a opravovat Inženýrskou síť na části Služebného pozemku, a to v rozsahu, jak je toto věcné břemeno vyznačeno v geometrickém plánu č. 8528-R1405b/2022 ze dne 19.06.2023, odsouhlaseném KÚ pro Zlínský kraj, KP Vsetín dne 27.06.2023 (dále jen „**Věcné břemeno**“).
- 2) Oprávněný z věcného břemene se zavazuje užívat Služebný pozemek za účelem provádění oprav a údržby Inženýrské sítě pouze po nezbytnou dobu a v nezbytně nutném rozsahu, s tím, že je oprávněn sám nebo prostřednictvím třetí osoby provádět tyto činnosti i za pomoci strojní mechanizace.
- 3) Věcné břemeno se zřizuje **na dobu existence Stavby**.
- 4) Oprávněný z věcného břemene takto zřízené Věcné břemeno přijímá a Povinný z věcného břemene je povinen strpět za shora specifikovaným účelem užívání Služebného pozemku Oprávněným z věcného břemene.

## Článek III.

### Náhrada za zřízení věcného břemene

- 1) Věcné břemeno se zřizuje za jednorázovou náhradu. Náhrada za zřízení Věcného břemene činí **27 373,- Kč** (slovy: **dvacet sedm tisíc tři sta sedmdesát tři korun českých**), navýšená o daň z přidané

hodnoty podle platné sazby ke dni uskutečnění zdanitelného plnění.

- 2) Náhrada za zřízení Věcného břemene bude Povinným z věcného břemene uhrazena takto:
  - a) Záloha na náhradu za zřízení Věcného břemene ve výši **11 692 Kč** (slovy: **jedenáct tisíc šest set devadesát dva korun českých**), navýšená o daň z přidané hodnoty podle platné sazby ke dni uskutečnění zdanitelného plnění, byla Oprávněným z věcného břemene uhrazena po podpisu Smlouvy o smlouvě budoucí o zřízení věcného břemene a právu provést stavbu č. 56/03 – 25/20 ze dne 25.01.2021.
  - b) Doplatek náhrady za zřízení Věcného břemene ve výši **15 681 Kč** (slovy: **patnáct tisíc šest set osmdesát jedna korun českých**), který bude navýšen o daň z přidané hodnoty podle platné sazby ke dni uskutečnění zdanitelného plnění, uhradí Oprávněný z věcného břemene po uzavření této Smlouvy na základě faktury (daňového dokladu) vystavené Povinným z věcného břemene se splatností do 30 dnů ode dne jejího vystavení. Za datum uskutečnění zdanitelného plnění se považuje den vystavení faktury (daňového dokladu). Doplatek náhrady za zřízení Věcného břemene bude uhrazen na účet Povinného z věcného břemene uvedený v záhlaví této Smlouvy. Pro účely této Smlouvy se tato platba považuje za uhrazenou dnem, kdy bude připsána na účet Povinného z věcného břemene. V případě prodlení s úhradou doplatku náhrady za zřízení Věcného břemene se Oprávněný z věcného břemene zavazuje zaplatit Povinnému z věcného břemene úrok z prodlení ve výši 0,05 % z dlužné částky za každý i započatý den prodlení.

#### Článek IV.

##### Práva a povinnosti smluvních stran

- 1) Vstup na Služebný pozemek za účelem provádění prohlídky a údržby Inženýrské sítě v místech, která nejsou veřejně přístupná, bude s Povinným z věcného břemene předem projednán, s tím, že písemný podnět k tomuto projednání bude Oprávněným z věcného břemene podán nejpozději 5 pracovních dnů před uskutečněním vstupu na Služebný pozemek. Nesnese-li záležitost při náhlém poškození Inženýrské sítě odkladu, obstará Oprávněný z věcného břemene její opravu i bez předchozího projednání; v takovém případě však Oprávněný z věcného břemene oznámí neprodleně písemnou formou provádění opravy Povinnému z věcného břemene a stejně tak dalším dotčeným osobám, přičemž je povinen místo prováděné opravy zřetelně označit a zabezpečit.
- 2) Vstup na Služebný pozemek za účelem provádění oprav a údržby Inženýrské sítě bude s Povinným z věcného břemene předem projednán v dostatečném předstihu, nejpozději 6 měsíců před plánovaným zahájením takových prací na Služebném pozemku. V odůvodněných případech je možno tuto lhůtu zkrátit. Povinný z věcného břemene je v odůvodněných případech (týká se zejména případů provádění plánovaných investičních akcí Povinného z věcného břemene, případně budoucích možných kolizí s takovými akcemi apod.) oprávněn takový vstup Oprávněnému z věcného břemene odepřít, přičemž strany se v takovém případě zavazují, že spolu dojednájí náhradní termín pro uskutečnění předmětných činností.
- 3) Oprávněný z věcného břemene se zavazuje neprodleně po provedení jakýchkoliv prací uvést Služebný pozemek na vlastní náklad do předešlého stavu a nahradit případně vzniklou škodu způsobenou provedením prací na Služebném pozemku.
- 4) Provozování a údržba Inženýrské sítě bude prováděna s ohledem na to, že na Služebném pozemku je umístěna pozemní komunikace. S přihlédnutím k veřejnému zájmu na užívání pozemní komunikace a veřejnému zájmu na plynulosti silničního provozu budou předmětné činnosti prováděny takovým způsobem, aby omezení veřejného užívání pozemní komunikace trvalo nezbytně nutnou dobu a aby pozemní komunikace byla následně předána Povinnému z věcného břemene v takovém stavu, aby byla způsobilá k tomuto veřejnému užívání. Předmětné

činnosti budou vždy prováděny v souladu s pokyny Povinného z věcného břemene.

- 5) Smluvní strany se dohodly, že v případě, že Povinný z věcného břemene bude realizovat na Služebném pozemku či na sousedních pozemcích investiční záměr či jinou činnost, při které bude nezbytné přemístit Inženýrskou síť či její část, zavazuje se Oprávněný z věcného břemene, že přemístění bude provedeno za těchto podmínek:
- a) Nová trasa Inženýrské sítě bude vedena v nezbytném rozsahu; umístění nové trasy Inženýrské sítě bude předem projednáno s Povinným z věcného břemene.
  - b) K nové trase Inženýrské sítě bude Povinným z věcného břemene zřízeno nové věcné břemeno, přičemž stávající Věcné břemeno bude zrušeno. Za účelem zřízení tohoto nového věcného břemene bude nejprve uzavřena smlouva o smlouvě budoucí o zřízení věcného břemene (viz bod e) níže), přičemž ze strany Povinného z věcného břemene nebude zřízení tohoto nového věcného břemene zpoplatněno.
  - c) **Úhrada nákladů na poplatek za návrh na vklad, na vyhotovení geometrického plánu, a na financování přeložky:**
    - Veškeré náklady na přeložku zařízení distribuční soustavy hradí dle § 47 odst. 2 energetického zákona ten, kdo její potřebu vyvolal, nebude-li dohodnuto jinak, přičemž v případech zvláštního zřetele hodných se smluvní strany zavazují o úhradě těchto nákladů jednat.
  - d) **Realizace přeložky:**
    - Realizace přeložky bude uskutečněna na základě samostatné Smlouvy o realizaci přeložky, kterou spolu Oprávněný jako vlastník Inženýrské sítě a vyvolavatel přeložky uzavřou před jejím započítím.

#### **Článek V.**

##### **Vklad do katastru nemovitostí**

- 1) Smluvní strany berou na vědomí, že k nabytí práv a povinností z Věcného břemene dle této Smlouvy je nutný jejich zápis do katastru nemovitostí vedeného u Katastrálního úřadu Zlínský kraj, Katastrální pracoviště Vsetín. Veškeré správní poplatky s tímto úkonem spojené jdou v plné výši k tíži Oprávněného ze služebnosti.
- 2) V případě, že příslušný katastrální úřad vyzve kteréhokoliv účastníka této Smlouvy k odstranění nedostatků návrhu na vklad Věcného břemene dle této Smlouvy, zavazují se obě smluvní strany ve lhůtě stanovené katastrálním úřadem tyto nedostatky odstranit.
- 3) V případě, že příslušný katastrální úřad návrh vkladu Věcného břemene zamítne nebo zastaví řízení, zavazují se obě smluvní strany neodkladně odstranit nedostatky, pro které byl návrh zamítnut nebo zastaveno řízení o povolení tohoto vkladu, a podat nový návrh na povolení vkladu.
- 4) Účastníci této Smlouvy berou na vědomí, že ke vzniku Věcného břemene (služebnosti) podle této Smlouvy dojde až jejím vkladem do katastru nemovitostí.

#### **Článek VI.**

##### **Zánik věcného břemene**

- 1) Věcné břemeno může zaniknout písemnou dohodou mezi Oprávněným z věcného břemene a Povinným z věcného břemene, nebo z důvodů uvedených v příslušných ustanoveních Občanského zákoníku nebo této Smlouvě.
- 2) Povinný z věcného břemene je oprávněn od této Smlouvy odstoupit v případě, že Oprávněný z věcného břemene poruší článek IV. odst. 9 Smlouvy o smlouvě budoucí o zřízení věcného břemene a právu provést stavbu ze dne 25.01.2021, ve znění jejího Dodatku č. 1 ze dne

25.07.2022 (tj. do otevřeného výkopu na Služebných pozemcích bylo uloženo další liniové vedení bez příslušného souhlasu Povinného z věcného břemene a následného uzavření příslušné smlouvy); a to vyjma případů, kdy o tom Oprávněný z věcného břemene prokazatelně nevěděl či objektivně vědět nemohl.

- 3) Smluvní strany se dohodly, že odstoupením od této Smlouvy se současně zrušuje i Věcné břemeno, a to s účinky ke dni doručení předmětného odstoupení od Smlouvy Oprávněnému z věcného břemene.

#### Článek VII.

##### Ostatní ujednání

- 1) Nedohodnou-li strany něco jiného, zaplacením smluvních pokut dohodnutých v této Smlouvě se neruší povinnost strany povinné závazek splnit, ani právo oprávněné strany vedle smluvní pokuty požadovat i náhradu škody přesahující uhrazenou smluvní pokutu v plné výši.
- 2) Smluvní strany se dle § 630 odst. 1 Občanského zákoníku dohodly na tom, že promlčecí doba pohledávek smluvních stran vzniklých z titulu Věcného břemene zřízeného touto Smlouvou, či z titulu užívání Služebného pozemku bez právního důvodu, včetně smluvních pokut z titulu porušení závazků, je v trvání deseti let ode dne, kdy mohlo být právo na zaplacení pohledávky uplatněno poprvé.

#### Článek VIII.

##### Závěrečná ustanovení

- 1) S uzavřením této Smlouvy vyslovila souhlas Rada města Vsetín na svém řádném zasedání dne 13.11.2023 pod bodem 34/30/RM/2023.
- 2) Tato Smlouva byla uzavřena v souladu se zákonem č. 128/2000 Sb. o obcích, v platném znění (dále jen „**Zákon o obcích**“), a byly splněny podmínky pro její uzavření (ustanovení § 41 Zákona o obcích).
- 3) Tato Smlouva je vyhotovena ve čtyřech stejnopisech, z nichž Povinný z věcného břemene obdrží dvě vyhotovení a Oprávněný z věcného břemene taktéž dvě vyhotovení.
- 4) Oprávněný z věcného břemene prohlašuje, že nemá ke dni podpisu této Smlouvy vůči Povinnému z věcného břemene žádné nesplacené dluhy po lhůtě splatnosti. Povinný z věcného břemene je oprávněn od této Smlouvy odstoupit v případě, že se toto prohlášení Oprávněného z věcného břemene v budoucnu ukáže jako nepravdivé či neúplné.
- 5) Přílohou a nedílnou součástí této Smlouvy je: *Geometrický plán pro vyznačení věcného břemene č. 8528-R1405b/2022.*
- 6) Oprávněný z věcného břemene bere na vědomí, že Povinný z věcného břemene je povinný subjekt k poskytování informací dle zákona č. 106/1999 Sb., o svobodném přístupu k informacím, ve znění pozdějších předpisů, a povinný subjekt podle zákona č. 340/2015 Sb. o zvláštních podmínkách účinnosti některých smluv, uveřejňování těchto smluv a o registru smluv, v platném znění (dále jen „**Zákon o registru smluv**“). Oprávněný z věcného břemene souhlasí se zpřístupněním či uveřejněním celé této Smlouvy v jejím plném znění, jakož i všech jednání a okolností s jejím uzavřením souvisejících.
- 7) Tato Smlouva nabývá účinnosti zveřejněním v registru smluv postupem podle Zákona o registru smluv.
- 8) Podpisem této Smlouvy účastníci potvrzují, že si tuto Smlouvu přečetli a že souhlasí s celým jejím obsahem.

Povinný z věcného břemene:

Oprávněný z věcného břemene:

Ve Vsetíně dne 29. 01. 2024

V Přerově dne 10 -01- 2024

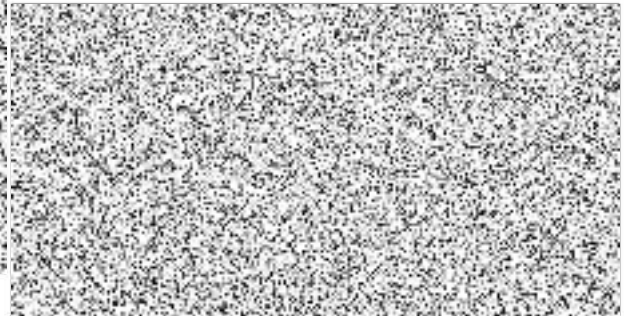
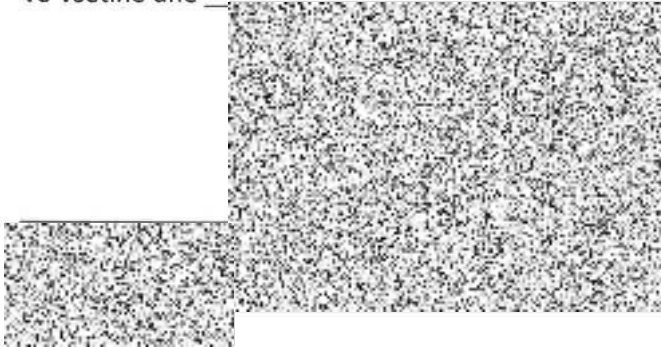

# VÝKAZ DOSAVADNÍHO A NOVÉHO STAVU ÚDAJŮ KATASTRU NEMOVITOSTÍ

Dosavadní stav				Nový stav											
Označení pozemku parc. číslem	Výměra parcely		Druh pozemku Způsob využití	Označení pozemku parc. číslem	Výměr parcely		Druh pozemku Způsob využití	Typ stavby Způsob využití	Způsob určení výměr	Porovnání se stavem evidence právních vztahů					
	ha	m <sup>2</sup>			ha	m <sup>2</sup>				Díl přechází z pozemku označeného v katastru nemovitostí	dřívější poz. evidenci	Číslo listu vlastnictví	Výměra dílu		Označení dílu
										ha	m <sup>2</sup>				
2611/1													2611/1	10001	
2611/2													2611/2	10001	
2612/1													2612/1	10001	
2612/3													2612/3	10001	
2613													2613	10001	
2614													2614	10001	
3348/1													3348/1	10430	
3411/4													3411/4	5778	
3421													3421	10001	
3423													3423	10001	
3424/1													3424/1	10001	
3425/1													3425/1	10001	
14628													14628	10001	
14632/5													14632/5	10430	
14632/10													14632/10	10429	
14632/28													14632/28	10001	

Oprávněný : dle právní listiny  
Druh věcného břemene : dle právní listiny

## Seznam souřadnic (S-JTSK)

Souřadnice pro zápis do KN					Souřadnice pro zápis do KN				
Č. bodu	Y	X	kód kv.	Poznámka	Č. bodu	Y	X	kód kv.	Poznámka
184	496511.99	1154951.99	3	bod břemene	205	496490.67	1155021.24	3	bod břemene
185	496512.29	1154953.15	3	bod břemene	206	496491.57	1155020.55	3	bod břemene
186	496512.53	1154953.83	3	bod břemene	207	496491.98	1155022.28	3	bod břemene
187	496512.30	1154954.47	3	bod břemene	208	496508.61	1155029.31	3	bod břemene
188	496511.66	1154954.92	3	bod břemene	209	496483.92	1154980.57	3	bod břemene
189	496510.96	1154954.86	3	bod břemene	210	496484.35	1154980.08	3	bod břemene
190	496510.67	1154954.70	3	bod břemene	211	496489.57	1154972.42	6	bod břemene
191	496510.07	1154955.33	3	bod břemene	212	496489.57	1154974.09	3	bod břemene
192	496509.33	1154955.31	3	bod břemene	213	496494.82	1154966.72	3	bod břemene
193	496508.94	1154955.20	3	bod břemene	215	496496.89	1154966.18	3	bod břemene
194	496420.55	1155084.61	6	bod břemene	216	496503.99	1154958.39	3	bod břemene
195	496419.66	1155085.32	6	bod břemene	217	496504.12	1154959.79	3	bod břemene
196	496417.89	1155076.65	3	bod břemene	218	496507.18	1154955.45	3	bod břemene
197	496417.04	1155077.34	3	bod břemene	219	496507.86	1154956.31	3	bod břemene
198	496408.71	1155064.99	6	bod břemene	220	496508.71	1155028.20	3	bod břemene
199	496407.82	1155065.64	6	bod břemene					
200	496485.21	1155014.49	3	bod břemene					
201	496484.32	1155015.15	3	bod břemene					
202	496488.20	1155017.48	3	bod břemene					
203	496487.31	1155018.15	3	bod břemene					
204	496490.41	1155019.57	3	bod břemene					

<b>GEOMETRICKÝ PLÁN</b> pro vymezení rozsahu věcného břemene k části pozemku	Geometrický plán ověřil úředně oprávněný zeměměřický inženýr:	Stejnopis ověřil úředně oprávněný zeměměřický inženýr:
	Jméno, příjmení:	Jméno, příjmení:
	Číslo položky seznamu úředně oprávněných zeměměřických inženýrů: 2371/07	Číslo položky seznamu úředně oprávněných zeměměřických inženýrů: 1407/1995
	Dne: 19.6.2023      Číslo: 42/2023	Dne: 10.7.2023      Číslo: 321/2023
Náležitostmi o přesnosti odpovídá právním předpisům.		Tento stejnopis odpovídá geometrickému plánu v elektronické podobě uloženému v dokumentaci katastrálního úřadu.
Vyhotovitel: <b>RJGEO, s.r.o.</b> Hradištka 3033, 756 61 Rožnov pod Radhoštěm, IČO 25871781	Katastrální úřad souhlasí a ušláváním parcel:	Ověření stejnopisu geometrického plánu v listinné podobě.
Číslo plánu: 8528-R1405b/2022	KÚ pro Zlínský kraj KP Vsetín PGP-515/2023-810 2023.06.27 10:33:43 +02'00'	
Okres: Vsetín		
Obec: Vsetín		
Kat. území: Vsetín		
Mopový list: Vsetín 8-7/14, 8-7/32		
Dosavadním vlastníkům pozemků byla poskytnuta možnost seznámit se v terénu s průběhem navrhovaných nových hranic, které byly označeny předepsaným způsobem: bez stabilizace		

## Seznam soutadnic (S-JTSK)

Soutadnice pro zápis do KN				Příjmení	Soutadnice pro zápis do KN				
Č. bodu	Y	X	kód kv.		Č. bodu	Y	X	kód kv.	Poznámka
1	496511.38	1154950.99	3	roh budovy 1001	84	496410.04	1155066.88	3	bad břemene
2	496509.02	1154950.81	3	roh budovy 1001	85	496411.85	1155069.24	3	bad břemene
3	496508.81	1154953.73	3	roh budovy 1001	86	496413.87	1155071.44	3	bad břemene
4	496508.71	1154955.07	3	bad břemene	87	496415.82	1155073.76	3	bad břemene
5	496508.39	1154955.84	3	bad břemene	88	496417.56	1155076.22	3	bad břemene
6	496506.07	1154957.91	3	bad břemene	89	496419.39	1155078.59	3	bad břemene
7	496503.89	1154960.00	3	bad břemene	90	496420.82	1155080.50	3	bad břemene
8	496501.55	1154961.89	3	bad břemene	91	496421.21	1155080.99	3	bad břemene
9	496499.32	1154963.87	3	bad břemene	92	496421.24	1155082.03	3	bad břemene
10	496497.15	1154965.90	3	bad břemene	93	496420.21	1155083.80	3	bad břemene
11	496495.06	1154968.03	3	bad břemene	94	496420.83	1155085.28	3	bad břemene
12	496492.97	1154970.17	3	bad břemene	95	496419.81	1155085.70	3	bad břemene
13	496491.03	1154972.42	3	bad břemene	96	496418.99	1155083.72	3	bad břemene
14	496489.05	1154974.69	3	bad břemene	97	496420.14	1155081.75	3	bad břemene
15	496487.07	1154976.95	3	bad břemene	98	496420.13	1155081.39	3	bad břemene
16	496485.10	1154979.21	3	bad břemene	99	496419.96	1155081.18	3	bad břemene
17	496483.11	1154981.49	3	bad břemene	100	496418.51	1155079.25	3	bad břemene
18	496480.88	1154983.55	3	bad břemene	101	496416.68	1155076.88	3	bad břemene
19	496478.66	1154985.52	3	bad břemene	102	496414.94	1155074.44	3	bad břemene
20	496476.33	1154987.51	3	bad břemene	103	496413.05	1155072.16	3	bad břemene
21	496474.06	1154989.40	3	bad břemene	104	496411.01	1155069.94	3	bad břemene
22	496472.12	1154990.35	3	bad břemene	105	496409.16	1155067.54	3	bad břemene
23	496472.00	1154993.06	3	bad břemene	106	496407.42	1155065.08	3	bad břemene
24	496471.62	1154994.46	3	bad břemene	107	496405.68	1155062.65	3	bad břemene
25	496471.19	1154995.86	3	bad břemene	108	496403.95	1155060.18	3	bad břemene
26	496473.63	1154999.33	3	bad břemene	109	496402.24	1155057.76	3	bad břemene
27	496476.18	1155003.03	3	bad břemene	110	496400.27	1155055.51	3	bad břemene
28	496478.88	1155006.61	3	bad břemene	111	496398.37	1155053.14	3	bad břemene
29	496481.64	1155010.15	3	bad břemene	112	496396.70	1155050.58	3	bad břemene
30	496484.40	1155013.67	3	bad břemene	113	496395.37	1155047.72	3	bad břemene
31	496487.53	1155016.85	3	bad břemene	114	496395.21	1155046.26	3	bad břemene
32	496490.77	1155019.91	3	bad břemene	115	496395.55	1155044.43	3	bad břemene
33	496494.21	1155022.65	3	bad břemene	116	496399.22	1155041.66	3	bad břemene
34	496498.16	1155024.19	3	bad břemene	117	496404.91	1155037.54	3	bad břemene
35	496502.53	1155025.89	3	bad břemene	118	496408.91	1155034.30	3	bad břemene
36	496506.64	1155027.62	3	bad břemene	119	496415.03	1155029.70	3	bad břemene
37	496510.94	1155028.82	3	bad břemene	120	496419.16	1155026.62	3	bad břemene
38	496513.80	1155029.53	3	bad břemene	121	496425.13	1155022.09	3	bad břemene
39	496514.87	1155029.80	3	bad břemene	122	496426.87	1155021.70	3	bad břemene
40	496514.78	1155029.88	3	bad břemene	123	496436.38	1155014.61	3	bad břemene
41	496515.32	1155029.95	3	bad břemene	124	496443.22	1155009.79	3	bad břemene
42	496516.03	1155030.46	3	bad břemene	125	496448.30	1155006.16	3	bad břemene
43	496516.07	1155031.27	3	bad břemene	126	496455.18	1155000.85	3	bad břemene
44	496515.96	1155031.84	3	bad břemene	127	496457.66	1154999.24	3	bad břemene
45	496515.34	1155032.36	3	bad břemene	128	496464.62	1154994.24	3	bad břemene
46	496514.60	1155033.08	3	bad břemene	129	496469.57	1154991.16	3	bad břemene
47	496513.91	1155032.47	3	bad břemene	130	496472.36	1154989.60	3	bad břemene
48	496514.42	1155031.41	3	bad břemene	131	496473.30	1154988.60	3	bad břemene
49	496514.57	1155030.87	3	bad břemene	132	496475.63	1154986.67	3	bad břemene
50	496513.54	1155030.59	3	bad břemene	133	496477.86	1154984.82	3	bad břemene
51	496510.66	1155029.88	3	bad břemene	134	496480.14	1154982.73	3	bad břemene
52	496506.28	1155028.66	3	bad břemene	135	496482.33	1154980.73	3	bad břemene
53	496502.11	1155026.91	3	bad břemene	136	496484.32	1154978.44	3	bad břemene
54	496498.30	1155025.43	3	bad břemene	137	496486.25	1154976.23	3	bad břemene
55	496493.65	1155023.61	3	bad břemene	138	496488.23	1154973.97	3	bad břemene
56	496490.05	1155020.75	3	bad břemene	139	496490.19	1154971.70	3	bad břemene
57	496486.75	1155017.63	3	bad břemene	140	496492.17	1154969.43	3	bad břemene
58	496483.58	1155014.39	3	bad břemene	141	496494.28	1154967.27	3	bad břemene
59	496480.78	1155010.83	3	bad břemene	142	496496.41	1154965.09	3	bad břemene
60	496478.00	1155007.27	3	bad břemene	143	496498.58	1154963.05	3	bad břemene
61	496475.28	1155003.67	3	bad břemene	144	496500.83	1154961.05	3	bad břemene
62	496472.73	1154999.95	3	bad břemene	145	496503.17	1154959.18	3	bad břemene
63	496469.99	1154996.06	3	bad břemene	146	496505.33	1154957.11	3	bad břemene
64	496470.56	1154994.16	3	bad břemene	147	496507.47	1154955.18	3	bad břemene
65	496470.96	1154992.70	3	bad břemene	148	496507.88	1154954.19	3	bad břemene
66	496470.78	1154992.29	3	bad břemene	149	496507.87	1154952.78	3	bad břemene
67	496470.18	1154992.07	3	bad břemene	150	496508.05	1154950.91	3	bad břemene
68	496465.24	1154995.16	3	bad břemene	151	496508.49	1154949.43	3	bad břemene
69	496458.28	1155000.16	3	bad břemene	152	496508.65	1154949.34	3	bad břemene
70	496455.81	1155001.73	3	bad břemene	153	496509.11	1154948.96	3	bad břemene
71	496448.96	1155007.04	3	bad břemene	154	496509.81	1154949.81	3	bad břemene
72	496443.86	1155010.69	3	bad břemene	155	496510.60	1154950.02	3	bad břemene
73	496437.02	1155015.51	3	bad břemene	156	496511.01	1154950.96	3	bad břemene
74	496427.33	1155022.72	3	bad břemene	157	496508.98	1154953.74	3	bad břemene
75	496425.61	1155023.11	3	bad břemene	158	496508.98	1154953.97	3	bad břemene
76	496419.82	1155027.50	3	bad břemene	159	496509.36	1154954.18	3	bad břemene
77	496415.69	1155030.58	3	bad břemene	160	496509.49	1154954.21	3	bad břemene
78	496409.59	1155035.16	3	bad břemene	161	496509.61	1154954.21	3	bad břemene
79	496405.57	1155038.42	3	bad břemene	162	496509.71	1154954.11	3	bad břemene
80	496399.88	1155042.54	3	bad břemene	163	496509.78	1154953.79	3	bad břemene
81	496396.55	1155045.05	3	bad břemene	164	496510.86	1154953.85	3	bad břemene
82	496396.33	1155046.30	3	bad břemene	165	496510.93	1154954.16	3	bad břemene
83	496396.45	1155047.42	3	bad břemene	166	496511.14	1154954.28	3	bad břemene
84	496397.66	1155050.04	3	bad břemene	167	496511.50	1154954.30	3	bad břemene
85	496399.27	1155052.50	3	bad břemene	168	496511.80	1154954.09	3	bad břemene
86	496401.11	1155054.81	3	bad břemene	169	496511.89	1154953.83	3	bad břemene
87	496403.10	1155057.08	3	bad břemene	170	496511.71	1154953.33	3	bad břemene
88	496404.85	1155059.54	3	bad břemene	171	496511.39	1154952.07	3	bad břemene
89	496406.58	1155062.01	3	bad břemene	172	496511.34	1154950.63	3	bad břemene
90	496408.32	1155064.44	3	bad břemene	173	496511.94	1154950.61	3	bad břemene
91					174				
92					175				
93					176				
					177				
					178				
					179				
					180				
					181				
					182				
					183				





V  
2454

14636/2

3430/1

3430/4

3430/3

3431

3436

2505

V  
2609/5

2612/2

318

Detail A

2611/1

2612/1

2611/2

2611/3

2453/2

2453/1

2612/3

26

3427

3426

S

Klad listů



3190

3184

3180/2

3178

14632/14

3177

14632/21

3176

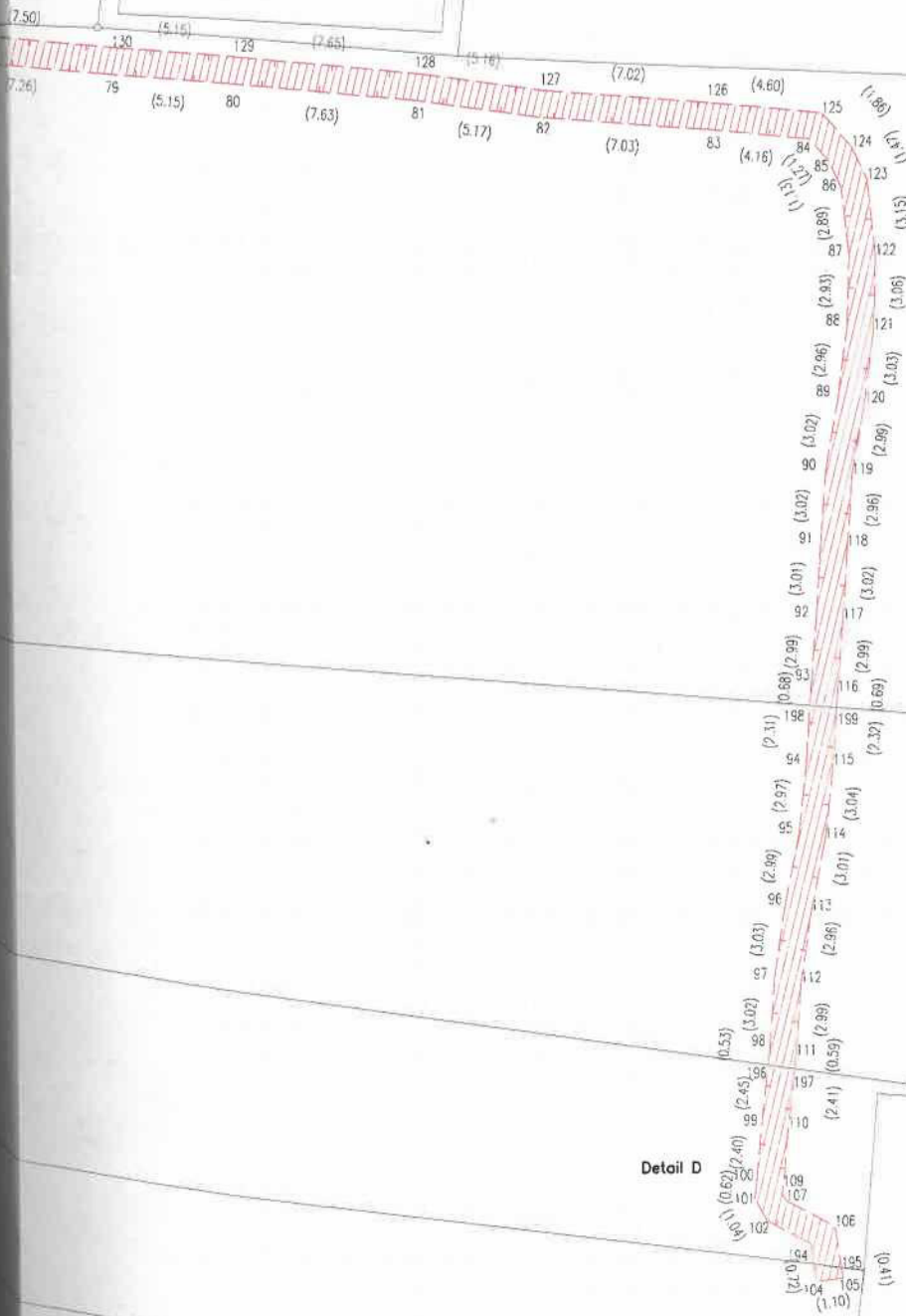

Klad listů

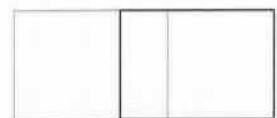

Detail D

3348/1

3377/6

3400

3411/3



DETAIL A

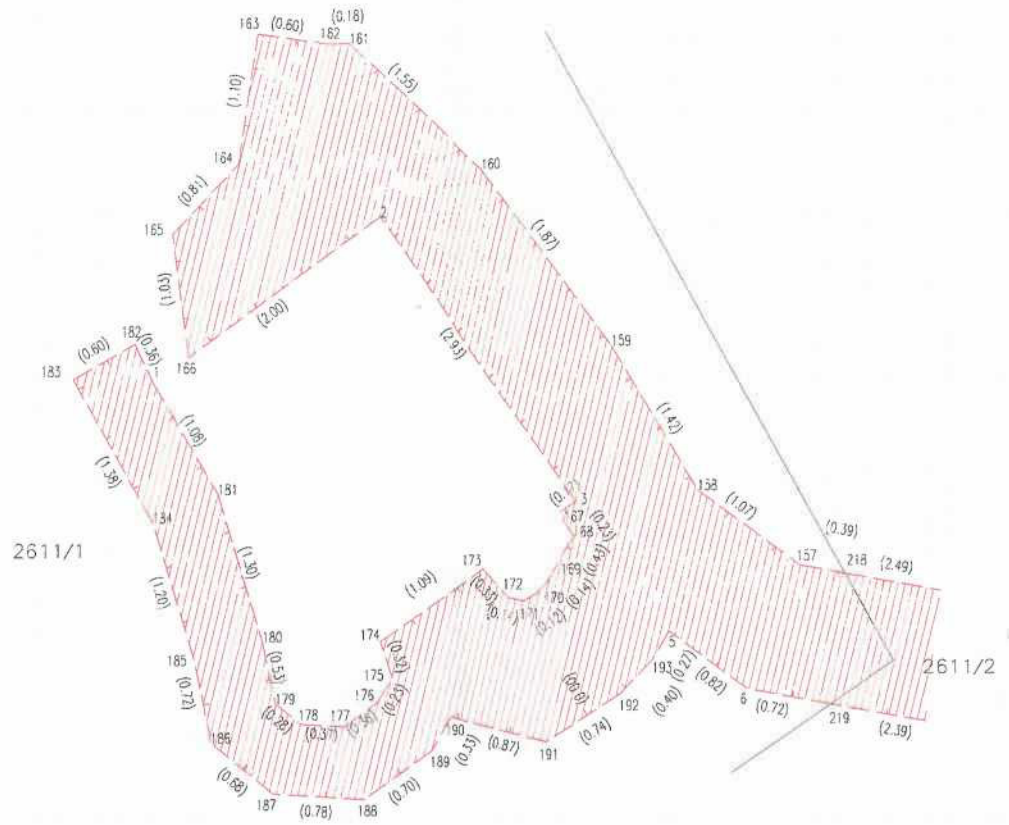

DETAIL B

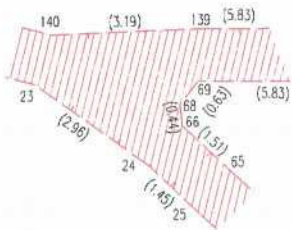

DETAIL C

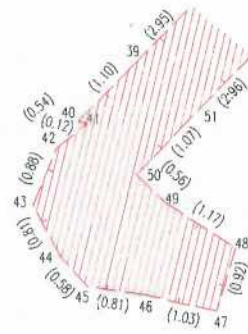

DETAIL D

