



SMLOUVA

o zřízení věcného břemene

uzavřená v souladu s ustanovením § 59 zákona č. 458/2000 Sb., o podmínkách podnikání a o výkonu státní správy v energetických odvětvích a o změně některých zákonů (energetický zákon), ve znění pozdějších předpisů a v souladu s ustanoveními § 1257 - 1266 a 1299 - 1302 zákona č. 89/2012 Sb., občanský zákoník, ve znění pozdějších předpisů

mezi smluvními stranami:

Statutární město Zlín

Sídlo: náměstí Míru 12, 76001 Zlín
IČO: 00283924
DIČ: CZ00283924
Zastoupena: Ing. et Ing. Jiří Korec, primátor
ve věcech smluvních: Mgr. Pavel Brada, náměstek primátora
odpovědný útvar: odbor majetkové správy
Bankovní spojení: Česká spořitelna, a.s.
Číslo účtu: 3049002/0800
VS 9352001332
č. sml. 4000232168

dále jen „**povinný**“

a

GasNet, s.r.o.

Sídlo: Klíšská 940/96, Klíše, 400 01 Ústí nad Labem
Spisová značka: C 23083 vedená u Krajského soudu v Ústí nad Labem
IČO: 27295567
DIČ: CZ27295567

Zastoupena na základě plné moci společnosti

GasNet Služby, s.r.o.

Sídlo: Plynárenská 499/1, Zábrdovice, 602 00 Brno
Spisová značka: C 57165 vedená u Krajského soudu v Brně
IČO: 27935311
DIČ: CZ27935311

Zastoupena na základě plné moci:

dále jen „**oprávněný**“

I.

- Povinný prohlašuje, že je výlučným vlastníkem pozemků parc. č. **2966/2**, parc. č. **2966/7**, parc. č. **2971/3**, parc. č. **2973/1**, parc. č. **2974/7**, parc. č. **2974/8**, parc. č. **3029/2**, parc. č. **3029/3**, parc. č. **3029/5**, parc. č. **3029/6**, parc. č. **3029/7**, parc. č. **3029/9**, parc. č. **3029/10**, parc. č. **3029/22**, parc. č. **3029/23**, parc. č. **3460**, parc. č. **3461/1**, zapsaných na LV č. **10001**, pro k. ú. Zlín, obec Zlín, u Katastrálního úřadu pro Zlínský kraj, Katastrální pracoviště Zlín (dále jen „**služebné pozemky**“).
Povinný dále prohlašuje, že vlastnictví ke služebným pozemkům ke dni podpisu této smlouvy nepozbyl.

2. Oprávněný je vlastníkem plynárenského zařízení „název stavby: **REKO MS Zlín – Padělky + 3 II. et.**, číslo stavby: **7700103026**“ včetně jeho součástí, příslušenství, opěrných a vytyčovacích bodů, které je uloženo ve služebných pozemcích v celkové délce 1 216,3 m (dále jen „**plynárenské zařízení**“).

II.

1. Povinný zřizuje ke služebným pozemkům ve prospěch oprávněného věcné břemeno ve smyslu služebnosti spočívající v:
 - a) právu zřídit a provozovat na služebných pozemcích plynárenské zařízení,
 - b) právu vstupovat a vjíždět na služebné pozemky v souvislosti se zřízením, stavebními úpravami, opravami, provozováním a odstraněním plynárenského zařízení (dále jen „**věcné břemeno**“).
2. Věcné břemeno se zřizuje úplatně na dobu neurčitou.
3. Smluvní strany se dohodly na rozsahu věcného břemene 1 m na obě strany od půdorysu plynárenského zařízení.
4. Rozsah věcného břemene je stanoven a vyznačen v geometrickém plánu č. 9920-8008/2023 ze dne 07.11.2023, který vyhotovil ADITIS s.r.o. a potvrdil dne 15.11.2023 Katastrální úřad pro Zlínský kraj, Katastrální pracoviště Zlín. Geometrický plán tvoří nedílnou součást této smlouvy.
5. Povinný prohlašuje, že služebné pozemky jsou bez faktických i právních vad a neexistují žádné okolnosti, které by bránily řádnému výkonu práv z věcného břemene. Oprávněný práva z věcného břemene přijímá a povinný se zavazuje jejich výkon trpět.
6. Náklady spojené s běžným udržováním služebných pozemků nese povinný.

III.

1. Výše jednorázové úplaty za věcné břemeno byla sjednána dohodou smluvních stran a činí **343 523 Kč + DPH v zákonné výši** (slovy: tři sta čtyřicet tři tisíce pět set dvacet tři koruny české), (dále jen „úplata“). Zdanitelné plnění je uskutečněno dle § 21 odst. 3 zákona č. 235/2004 Sb. o dani z přidané hodnoty, ve znění pozdějších předpisů (dále jen „**ZoDPH**“).
2. Smluvní strany se dohodly, že jednorázová úplata za zřízení věcného břemene a veškeré náklady a platby související s vkladem práva odpovídající věcnému břemenu do katastru nemovitostí budou uhrazeny oprávněným.
3. Povinný se zavazuje vystavit fakturu (daňový doklad) s odkazem na číslo této smlouvy dle evidence oprávněného, a to ke dni podpisu smlouvy v souladu s příslušnými ustanoveními ZoDPH, se splatností 30 dnů ode dne doručení na adresu: el.faktury@gasnet.cz. Den uskutečnění zdanitelného plnění nastává ke dni vystavení daňového dokladu. Povinný údaj daňového dokladu: **7700103026_1/VB**.
4. Úplata se má za uhrazenou okamžikem připsání příslušné částky na účet povinného.
5. Po připsání příslušné částky na výše uvedený účet statutárního města Zlína budou smlouvy předány povinným na Katastrální úřad pro Zlínský kraj, Katastrální pracoviště Zlín k podání návrhu k provedení zápisu věcného břemene do katastru nemovitostí
6. Pokud k datu uskutečnění zdanitelného plnění budou u povinného naplněny podmínky ustanovení § 106a zákona č. 235/2004 Sb., o dani z přidané hodnoty, ve znění pozdějších předpisů (dále jen „**ZoDPH**“), je oprávněný oprávněn postupovat podle ustanovení § 109a ZoDPH, tj. zvláštním způsobem zajištění daně. V takovém případě je oprávněný oprávněn uhradit část svého finančního závazku, tedy část sjednané úplaty za zřízení věcného břemene, ve výši vypočtené daně z přidané hodnoty nikoliv na

bankovní účet povinného, ale přímo na bankovní účet příslušného správce daně. Tímto bude finanční závazek oprávněného vůči povinnému v části vypočtené výše daně z přidané hodnoty vyrovnáný.

7. Daňový doklad musí obsahovat bankovní spojení povinného zveřejněné správcem daně způsobem umožňující dálkový přístup v registru plátců DPH ve smyslu ustanovení § 109 odst. 2 písm. c) ZoDPH. Bez této náležitosti nebude daňový doklad oprávněným proplacen a povinný se zavazuje vystavit náhradní daňový doklad obsahující veškeré zákonné náležitosti, stanovené zejména v § 29 ZoDPH a uvést v něm číslo této smlouvy. Nová doba splatnosti pak začne běžet ode dne doručení náhradního daňového dokladu (faktury).

IV.

1. Oprávněný ponese náklady na zápis vkladu věcného břemene dle této smlouvy do katastru nemovitostí.
2. Pro případ zamítnutí zápisu vkladu věcného břemene na základě této smlouvy katastrálním úřadem se smluvní strany zavazují učinit veškeré relevantní kroky k odstranění překážek provedení zápisu vkladu při zachování smyslu a účelu této smlouvy.

V.

1. K ochraně plynárenského zařízení je dle příslušných ustanovení energetického zákona zřízeno ochranné pásmo v rozsahu 1 m na obě strany od půdorysu plynárenského zařízení. V tomto ochranném pásmu je zakázáno provádět činnosti, které by ve svých důsledcích ohrozily plynárenské zařízení včetně jeho příslušenství, spolehlivost a bezpečnost jeho provozu, zejména stavební činnosti, zemní práce, umístění konstrukcí, zřizování skládek a uskladňování materiálů, není-li oprávněným stanoveno jinak.

VI.

1. Pokud byl povinný nebo uživatel nemovité věci v důsledku výkonu práv oprávněného jako provozovatele distribuční soustavy omezen v souladu s touto smlouvou v obvyklém užívání nemovité věci nebo mu vznikla újma na majetku, má právo na přiměřenou jednorázovou náhradu. Právo na náhradu lze uplatnit u provozovatele distribuční soustavy do 2 let ode dne, kdy k omezení nebo újmě došlo, jinak právo zaniká.
2. Provozovatel distribuční soustavy je povinen co nejvíce šetřit práv vlastníků dotčených nemovitých věcí a vstup na jejich nemovitou věc jim oznámit. Po skončení prací je povinen uvést nemovitou věc do předchozího stavu, nebo není-li to možné s ohledem na povahu provedených prací, do stavu odpovídajícímu předchozímu účelu či užívání dotčené nemovité věci a oznámit tuto skutečnost vlastníku nemovité věci. Po provedení odstranění nebo okleštění stromů je povinen na svůj náklad provést likvidaci vzniklého klesu a zbytků po těžbě.

VII.

1. **Tato smlouva včetně jejích případných dodatků podléhá uveřejnění v registru smluv dle zákona číslo 340/2015 Sb., o zvláštních podmínkách účinnosti některých smluv, uveřejňování těchto smluv a o registru smluv (zákon o registru smluv), ve znění pozdějších předpisů (dále jen „zákon o registru smluv“).**
2. Smlouvu bez zbytečného odkladu, nejpozději do 10 dnů od uzavření smlouvy, uveřejní povinný. Při uveřejnění je povinný povinen postupovat tak, aby nebyla ohrožena doba zahájení plnění ze smlouvy, pokud si ji smluvní strany sjednaly, případně vyplývá-li z účelu smlouvy. Pro uveřejnění opravy platí ustanovení tohoto článku o uveřejnění obdobně.

3. Smluvní strany prohlašují, že tato smlouva neobsahuje obchodní tajemství, jež by nebylo možné uveřejnit.
4. Povinný zajistí, aby při uveřejnění této smlouvy nebyly uveřejněny informace, které nelze uveřejnit podle platných právních předpisů (osobní údaje zaměstnanců oprávněného, jejich pracovní pozice a kontakty, telefonické i emailové adresy, apod.) a dále, aby byly znečitelněny podpisy osob zastupujících smluvní strany.
5. Verze smlouvy k uveřejnění a znění metadat budou před uveřejněním v registru smluv odsouhlaseny smluvními stranami. Povinný zašle k potvrzení smlouvu k uveřejnění včetně metadat do 5 dnů od podpisu smlouvy, oprávněný zašle vyjádření povinnému k obdržným dokumentům k uveřejnění do 5 dnů od jejich obdržení.
6. Tato smlouva nabývá účinnosti dnem uveřejnění v registru smluv v souladu s § 6 odst. 1 zákona o registru smluv.

VIII.

1. GasNet, s.r.o. je, ve smyslu Nařízení Evropského parlamentu a Rady (EU) 2016/679 ze dne 27. dubna 2016 o ochraně fyzických osob v souvislosti se zpracováním osobních údajů a o volném pohybu těchto údajů a o zrušení směrnice 95/46/ES (obecné nařízení o ochraně osobních údajů), správcem osobních údajů subjektů údajů. Informace o jejich zpracování vyžadované platnými právními předpisy, včetně jejich rozsahu a účelu zpracování, přehledu práv a povinností GasNet, s.r.o. a aktualizovaného seznamu zpracovatelů osobních údajů, jsou zveřejněny na webové stránce GasNet, s.r.o. (www.gasnet.cz/cs/informace-o-zpracovani-osobnich-udaju) a při uzavírání smlouvy nebo kdykoli v průběhu jejího trvání budou subjektu údajů poskytnuty na jeho vyžádání, adresované písemně na adresu sídla GasNet, s.r.o. nebo do jeho datové schránky ID rdxzhzt.
2. GasNet, s.r.o. bere na vědomí, že statutární město Zlín zpracovává osobní údaje v souladu s Nařízením Evropského parlamentu a Rady (EU) 2016/679 ze dne 27. dubna 2016 o ochraně fyzických osob v souvislosti se zpracováním osobních údajů a o volném pohybu těchto údajů a o zrušení směrnice 95/46/ES (obecné nařízení o ochraně osobních údajů). Zákonost zpracování v tomto případě vychází z čl. 6 odst. 1 písm. b); zpracování je nezbytné pro splnění smlouvy. Kontakty na pověřence, práva a povinnosti správce a subjektů osobních údajů a další informace ke zpracování osobních údajů jsou uvedeny na www stránkách statutárního města Zlína.

IX.

1. Účastníci této smlouvy navrhují, aby na základě této smlouvy bylo zapsáno právo odpovídající věcnému břemenu dle čl. II. této smlouvy.

X.

1. Smlouva se vyhotovuje ve čtyřech stejnopisech, z nichž 1 stejnopis obdrží oprávněný, 2 stejnopisy obdrží povinný, 1 stejnopis je určen pro potřeby řízení před katastrálním úřadem.
2. Otázky neupravené touto smlouvou se řídí příslušnými ustanoveními občanského zákoníku, případně energetickým zákonem.
3. Smluvní strany souhlasí se zveřejněním této smlouvy v souladu s ust. zákona č. 106/1999 Sb., o svobodném přístupu k informacím, v platném znění.
4. Smluvní strany shodně prohlašují, že se s obsahem smlouvy seznámily, obsahu porozuměly, vzaly jej na vědomí a souhlasí s ním, což stvrzují níže uvedenými vlastnoručními podpisy.

Uzavření této smlouvy bylo schváleno usnesením:

Doložka ve smyslu ust. § 41 zákona č. 128/2000 Sb., o obcích

Schváleno orgánem obce: Rada města Zlína

Datum a číslo usnesení: 18. 12. 2023, č. 5/24R/2023

Ve Zlíně dne 2.9.01.2024

V Brně dne 17-01-2024

Povinný:

Oprávněný:

[Redacted signature area]

[Redacted signature area]

Statutární město Zlín

Mgr. Pavel Brada

náměstek primátora

GasNet Služby, s.r.o.

GasNet Služby, s.r.o.

VÝKAZ DOSAVADNÍHO A NOVÉHO STAVU ÚDAJŮ KATASTRU NEMOVITOSTÍ

Dosavadní stav			Nový stav														
Označení pozemku parc. číslem	Výměra parcely		Druh pozemku	Označení pozemku parc. číslem	Výměra parcely		Druh pozemku	Typ stavby	Způsob využití	Způsob využití	Způsob využití	Porovnání se stavem evidence právních vztahů					
	ha	m ²			Způsob využití	ha						m ²	Způsob využití	Díl přechází z pozemku označeného v katastru nemovitostí	dřívejší poz. evidenci	Číslo listu vlastnictví	Výměra dílu
2966/2												2966/2		10001			
2966/7												2966/7		10001			
2966/8												2966/8		27782			
2967/3												2967/3		27782			
2970/1												2970/1		29252			
2971/3												2971/3		10001			
2973/1												2973/1		10001			
2974/7												2974/7		10001			
2974/8												2974/8		10001			
2996/6												2996/6		1714			
3029/2												3029/2		10001			
3029/3												3029/3		10001			
3029/5												3029/5		10001			
3029/6												3029/6		10001			
3029/7												3029/7		10001			
3029/9												3029/9		10001			
3029/10												3029/10		10001			
3029/22												3029/22		10001			
3029/23												3029/23		10001			
3460												3460		10001			
3461/1												3461/1		10001			
st.3680												st.3680		1714			
st.3879/1												st.3879/1		27782			
st.3972/1												st.3972/1		27782			
st.3973												st.3973		29252			

Oprávněný: dle listin

Druh věcného břemene: dle listin

GEOMETRICKÝ PLÁN pro vymezení rozsahu věcného břemene k části pozemku	Geometrický plán ověřil úředně oprávněný zeměměřický inženýr:		Stejnopis ověřil úředně oprávněný zeměměřický inženýr:		
	Jméno, příjmení: ██████████		Jméno, příjmení: ██████████		
	Číslo položky seznamu úředně oprávněných zeměměřických inženýrů: 3004/2023		Číslo položky seznamu úředně oprávněných zeměměřických inženýrů: 2785/2016		
	Dne: 7. listopadu 2023 Číslo: 140/2023		Dne: 24.11.2023 Číslo: 5727/2023		
Náležitosti a přesnosti odpovídá právním předpisům.		Tento stejnopis odpovídá geometrickému plánu v elektronické podobě uloženému v dokumentaci katastrálního úřadu.			
Vyhotovitel: ADITIS Rokytova 2667/20 615 00 Brno IČO: 26290821 www.aditis.cz	Katastrální úřad souhlasí s očištváním parcel.		Ověření stejnopisu geometrického plánu v listinné podobě.		
Číslo plánu: 9920-8008/2023	██████████		██████████		
Okres: Zlín	KÚ pro Zlínský kraj		██████████		
Obec: Zlín	KP Zlín		██████████		
Kat. území: Zlín	PGP 2026/2023-705		██████████		
Mapový list: Zlín 7-2/11,8-2/22,8-2/24	2023.11.15 16:31:07 +01'00'		██████████		
Dosavadním vlastníkům pozemků byla poskytnuta možnost seznámit se v terénu s průběhem navrhovaných nových hranic, které byly označeny předepsaným způsobem.					

Seznam souřadnic (S-JTSK)				Seznam souřadnic (S-JTSK)				Seznam souřadnic (S-JTSK)				Seznam souřadnic (S-JTSK)			
Číslo bodu	Souřadnice pro zápis do KN		Kód kv.	Číslo bodu	Souřadnice pro zápis do KN		Kód kv.	Číslo bodu	Souřadnice pro zápis do KN		Kód kv.	Číslo bodu	Souřadnice pro zápis do KN		Kód kv.
	Y	X			Y	X			Y	X			Y	X	
51-6219	520221.20	1164579.76	6	89	520225.31	1164556.47	3	195	520316.55	1164552.49	6	301	519983.60	1164397.72	3
51-6320	520316.78	1164500.00	6	90	520225.75	1164563.77	3	196	520304.77	1164575.82	6	302	519980.13	1164399.21	3
51-6370	520303.13	1164575.70	6	91	520227.25	1164557.17	3	197	520301.66	1164575.59	6	303	519982.21	1164399.57	3
51-6385	520316.55	1164555.34	6	92	520252.13	1164556.14	3	198	520252.82	1164559.19	3	304	519980.27	1164397.15	3
51-6389	520316.55	1164562.66	6	93	520276.67	1164571.95	3	199	520254.34	1164561.63	3	305	519978.54	1164399.27	3
51-6461	520331.28	1164502.88	6	94	520253.68	1164564.44	3	200	520256.46	1164550.01	3	306	519977.99	1164397.23	3
56-7195	520372.30	1164470.89	6	95	520273.93	1164573.27	3	201	520257.90	1164562.43	3	307	519978.34	1164400.91	3
56-7217	520355.37	1164467.65	6	96	520275.99	1164573.75	3	202	520256.53	1164559.76	3	308	519976.44	1164400.47	3
56-7274	520162.06	1164430.84	6	97	520273.74	1164573.78	3	203	520258.49	1164560.34	3	309	519975.71	1164398.57	3
56-7302	520316.86	1164459.98	6	98	520273.92	1164574.82	3	204	520224.62	1164571.47	3	310	519975.56	1164399.15	3
56-7547	520057.98	1164410.86	6	99	520276.86	1164574.29	3	205	520222.62	1164571.07	3	311	519977.21	1164381.16	3
8568-85	520347.55	1164465.77	6	100	520275.82	1164576.11	6	206	520223.08	1164578.59	3	312	519979.35	1164381.40	3
9322-34	520257.96	1164550.21	3	101	520289.38	1164576.54	3	207	520221.05	1164578.23	3	313	519977.37	1164379.89	3
9919-97	519955.42	1164480.26	3	102	520276.78	1164576.41	3	208	520222.88	1164580.08	6	314	519979.51	1164380.15	3
9919-98	519955.24	1164482.42	3	103	520289.12	1164578.82	3	209	520220.87	1164579.70	3	315	519981.45	1164403.36	3
9919-113	519976.68	1164399.40	3	104	520301.51	1164577.25	3	210	520219.71	1164551.51	3	316	519983.45	1164403.76	3
9919-377	519976.27	1164399.30	3	105	520302.89	1164579.54	6	211	520222.15	1164550.15	3	317	520026.23	1164412.00	6
1	519971.09	1164480.86	3	106	520310.65	1164577.83	3	212	520217.16	1164550.70	3	318	520024.21	1164411.69	6
2	519970.91	1164482.96	3	107	520304.62	1164577.53	3	213	520218.80	1164549.40	3	319	520045.38	1164413.69	6
3	519975.44	1164481.15	3	108	520310.58	1164579.93	3	214	520218.31	1164547.50	6	320	520047.40	1164414.03	3
4	519976.27	1164483.31	3	109	520316.55	1164577.94	6	215	520220.25	1164548.13	6	321	520061.60	1164436.03	6
5	519989.14	1164482.45	3	110	520316.35	1164580.05	3	216	520211.83	1164545.37	6	322	520052.00	1164434.02	6
6	519977.47	1164481.31	3	111	520319.83	1164577.83	3	217	520213.77	1164546.00	6	323	520039.50	1164435.75	3
7	519986.88	1164484.54	3	112	520321.79	1164579.87	3	218	520197.97	1164534.29	3	324	520052.59	1164437.73	3
8	519998.40	1164483.85	3	113	520320.54	1164567.96	3	219	520200.03	1164534.67	3	325	520038.06	1164435.58	3
9	519997.20	1164485.80	3	114	520322.64	1164569.06	3	220	520202.38	1164529.07	3	326	520036.38	1164433.20	3
10	520014.52	1164486.39	3	115	520320.60	1164566.67	3	221	520202.50	1164522.28	3	327	520037.37	1164439.96	6
11	519999.21	1164486.12	3	116	520322.72	1164563.64	3	222	520201.85	1164514.79	3	328	520035.36	1164439.62	6
12	520014.82	1164488.57	3	117	520320.72	1164555.40	3	223	520203.91	1164515.19	3	329	520052.72	1164436.97	3
13	520017.81	1164484.81	3	118	520320.63	1164562.63	3	224	520204.14	1164502.80	3	330	520082.02	1164430.18	6
14	520018.11	1164487.07	3	119	520322.83	1164554.39	3	225	520206.00	1164504.25	3	331	520084.02	1164430.56	6
15	520023.02	1164485.74	3	120	520320.53	1164535.06	3	226	520204.17	1164502.38	3	332	520105.48	1164431.41	3
16	520022.55	1164487.80	3	121	520320.72	1164553.36	3	227	520205.52	1164495.50	3	333	520103.40	1164431.37	3
17	520028.83	1164486.51	3	122	520322.72	1164535.07	3	228	520206.34	1164502.23	3	334	520105.62	1164433.42	3
18	520029.51	1164488.72	3	123	520320.71	1164527.20	3	229	520207.58	1164495.88	3	335	520103.59	1164433.04	3
19	520045.12	1164489.30	3	124	520320.63	1164534.02	3	230	520206.43	1164489.89	3	336	520105.19	1164434.52	6
20	520030.84	1164486.82	3	125	520322.81	1164527.22	3	231	520208.49	1164490.27	3	337	520103.15	1164434.14	6
21	520045.28	1164491.45	3	126	520320.93	1164512.78	3	232	520207.91	1164482.68	3	338	520128.82	1164439.95	3
22	520050.69	1164487.45	3	127	520323.03	1164512.78	3	233	520209.97	1164483.08	3	339	520128.58	1164441.38	3
23	520050.65	1164489.61	3	128	520320.82	1164500.90	3	234	520210.09	1164470.23	3	340	520130.13	1164443.97	3
24	520055.95	1164488.34	3	129	520322.94	1164503.07	3	235	520212.33	1164469.62	3	341	520130.67	1164441.33	3
25	520054.48	1164490.22	3	130	520320.83	1164488.76	3	236	520214.66	1164458.10	3	342	520126.03	1164441.67	3
26	520073.19	1164491.81	3	131	520320.78	1164499.85	3	237	520214.15	1164450.35	3	343	520122.92	1164440.94	6
27	520056.49	1164490.59	3	132	520322.91	1164501.03	3	238	520212.60	1164457.68	3	344	520122.55	1164442.94	6
28	520072.80	1164493.87	3	133	520322.93	1164486.72	3	239	520216.01	1164451.72	3	345	520127.45	1164444.11	3
29	520050.25	1164494.51	3	134	520320.23	1164472.56	3	240	520215.22	1164444.24	3	346	520126.32	1164440.70	3
30	520089.97	1164495.59	3	135	520322.40	1164473.73	3	241	520216.39	1164449.72	3	347	520127.70	1164443.24	3
31	520097.21	1164495.27	3	136	520356.99	1164456.79	3	242	520217.45	1164443.69	3	348	520140.52	1164441.17	3
32	520095.92	1164497.24	3	137	520370.09	1164469.23	3	243	520217.83	1164441.73	3	349	520131.08	1164439.34	3
33	520112.70	1164497.14	3	138	520372.12	1164467.52	3	244	520216.00	1164440.05	3	350	520138.24	1164442.81	3
34	520097.95	1164497.47	3	139	520356.38	1164464.58	3	245	520215.59	1164442.21	3	351	520139.43	1164448.98	3
35	520110.42	1164498.98	3	140	520353.81	1164466.31	3	246	520206.95	1164441.96	3	352	520137.13	1164450.68	3
36	520112.08	1164503.88	3	141	520354.96	1164466.47	3	247	520207.55	1164440.00	3	353	520144.88	1164449.86	3
37	520109.80	1164505.74	3	142	520354.03	1164464.27	3	248	520198.73	1164439.15	3	354	520142.46	1164451.54	3
38	520114.81	1164504.19	3	143	520351.58	1164466.14	3	249	520197.90	1164436.69	3	355	520143.80	1164455.32	3
39	520114.49	1164506.27	3	144	520351.80	1164464.10	3	250	520189.59	1164436.78	3	356	520141.87	1164454.55	3
40	520120.69	1164505.29	3	145	520347.60	1164465.50	3	251	520195.77	1164438.55	3	357	520141.25	1164455.57	3
41	520120.29	1164507.35	3	146	520346.12	1164463.32	3	252	520187.94	1164434.54	3	358	520146.78	1164456.40	3
42	520129.99	1164507.23	3	147	520347.44	1164466.18	3	253	520166.20	1164433.51	3	359	520144.28	1164457.65	3
43	520131.67	1164509.73	3	148	520345.99	1164463.79	3	254	520166.59	1164436.42	3	360	520146.11	1164458.65	6
44	520130.42	1164504.92	3	149	520345.85	1164465.86	3	255	520156.36	1164432.03	3	361	520144.15	1164458.07	3
45	520132.12	1164507.28	3	150	520341.91	1164465.32	3	256	520164.18	1164433.22	3	362	520154.02	1164433.35	6
46	520136.18	1164506.04	3	151	520341.91	1164465.15	3	257	520155.70	1164428.85	3	363	520156.03	1164433.73	6
47	520132.53	1164505.22	3	152	520343.97	1164463.49	3	258	520133.25	1164426.83	3	364	520153.70	1164436.46	6
48	520135.72	1164508.08	3	153	520336.99	1164464.08	3	259	520154.34	1164431.74	3	365	520155.71	1164436.83	6
49	520145.61	1164508.23	3	154	520336.33	1164461.83	3	260	520131.66	1164426.53	3	366	520185.76	1164440.51	6
50	520145.15	1164510.27	3	155	520328.40	1164462.41	3	261	520131.49	1164427.25	3	367	520187.76	1164440.88	6
51	520154.99	1164510.34	3	156	520334.99	1164463.63	3	262	520127.86	1164428.67	3	368			

Seznam souřadnic (S-JTSK)

Číslo bodu	Souřadnice pro zápis do KN		Kód kv.
	Y	X	
407	520316.86	1164460.43	6
408	520320.53	1164461.11	3
409	520322.56	1164461.51	3
410	520325.34	1164462.18	3
411	520320.56	1164459.04	3
412	520322.73	1164459.44	3
413	520095.53	1164489.93	3
414	520095.23	1164501.17	6
415	520097.25	1164501.50	6
416	520097.53	1164500.31	3
417	520053.97	1164492.13	3
418	520053.60	1164494.04	3
419	520055.60	1164494.42	3
420	520055.95	1164492.59	3
421	519996.32	1164493.99	3
422	519998.34	1164494.21	3
423	519975.52	1164480.20	3
424	519977.54	1164480.54	3
425	519976.11	1164477.80	6
426	519978.13	1164478.16	6
427	520028.91	1164486.02	6
428	520030.93	1164486.29	6
429	520222.15	1164573.21	6
430	520224.10	1164573.86	6
431	520206.42	1164547.51	6
432	520206.02	1164549.59	6
433	520264.23	1164567.89	6
434	520264.29	1164570.12	6
435	520285.69	1164575.87	6
436	520286.74	1164578.02	6
437	519978.10	1164395.98	6
438	519976.40	1164390.57	6
439	519978.54	1164390.86	6
440	519978.97	1164395.59	6
441	520323.08	1164445.34	6
442	520320.93	1164445.92	6
443	520224.88	1164442.83	6
444	520215.80	1164441.10	6
445	520204.45	1164438.93	6
446	520322.85	1164454.99	6
447	520320.70	1164454.58	6
448	520220.38	1164442.19	6
449	520218.84	1164450.13	6
450	520216.45	1164452.14	6
451	520097.53	1164425.10	6
452	520097.96	1164423.09	6
453	520315.29	1164560.03	6
454	520077.15	1164494.56	3
455	520078.78	1164492.69	3
456	520065.92	1164495.95	3
457	520084.90	1164493.66	3
458	520117.51	1164504.70	6
459	520117.08	1164506.75	6
460	520133.52	1164426.79	3
461	520135.74	1164429.17	6
462	520136.16	1164427.15	6
463	520133.54	1164439.81	6
464	520133.13	1164441.81	6
465	520119.97	1164505.15	3
466	520119.54	1164507.21	6
467	520242.06	1164560.28	6
468	520241.75	1164562.40	6
469	520200.82	1164544.32	6
470	520200.43	1164546.38	6
471	520208.66	1164502.81	6
472	520208.28	1164504.82	6
473	520196.21	1164546.00	6
474	520041.07	1164488.60	6
475	520040.67	1164490.66	6
476	520055.60	1164412.39	6
477	520050.82	1164437.46	6
478	520051.20	1164435.45	6
479	520043.25	1164488.98	6
480	520042.86	1164491.04	6
481	520053.06	1164437.00	6
482	520032.34	1164406.07	6
483	520328.93	1164462.51	6
484	520328.67	1164501.01	6
485	520328.65	1164503.05	6
486	520236.86	1164558.40	3
487	520236.77	1164560.60	3
488	520237.77	1164558.73	3
489	520237.83	1164560.99	3
490	520226.68	1164560.25	6
491	520224.74	1164559.56	6

List 1

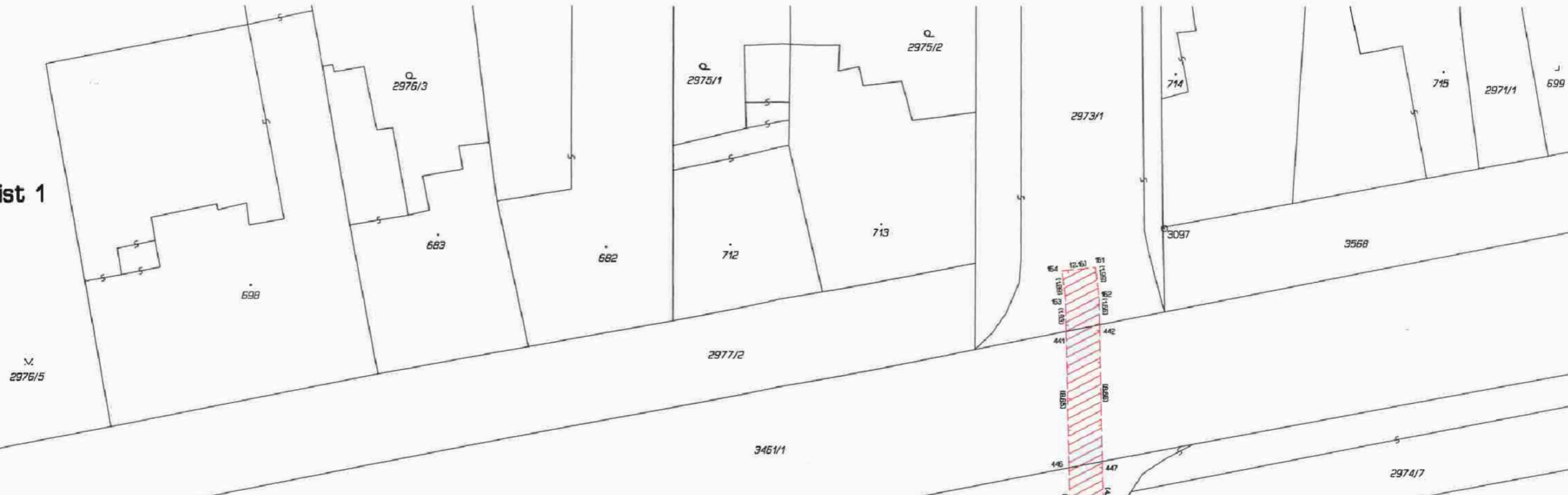

Prehled kladu listu

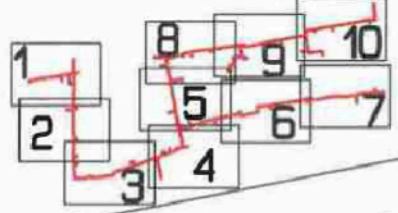

List 2

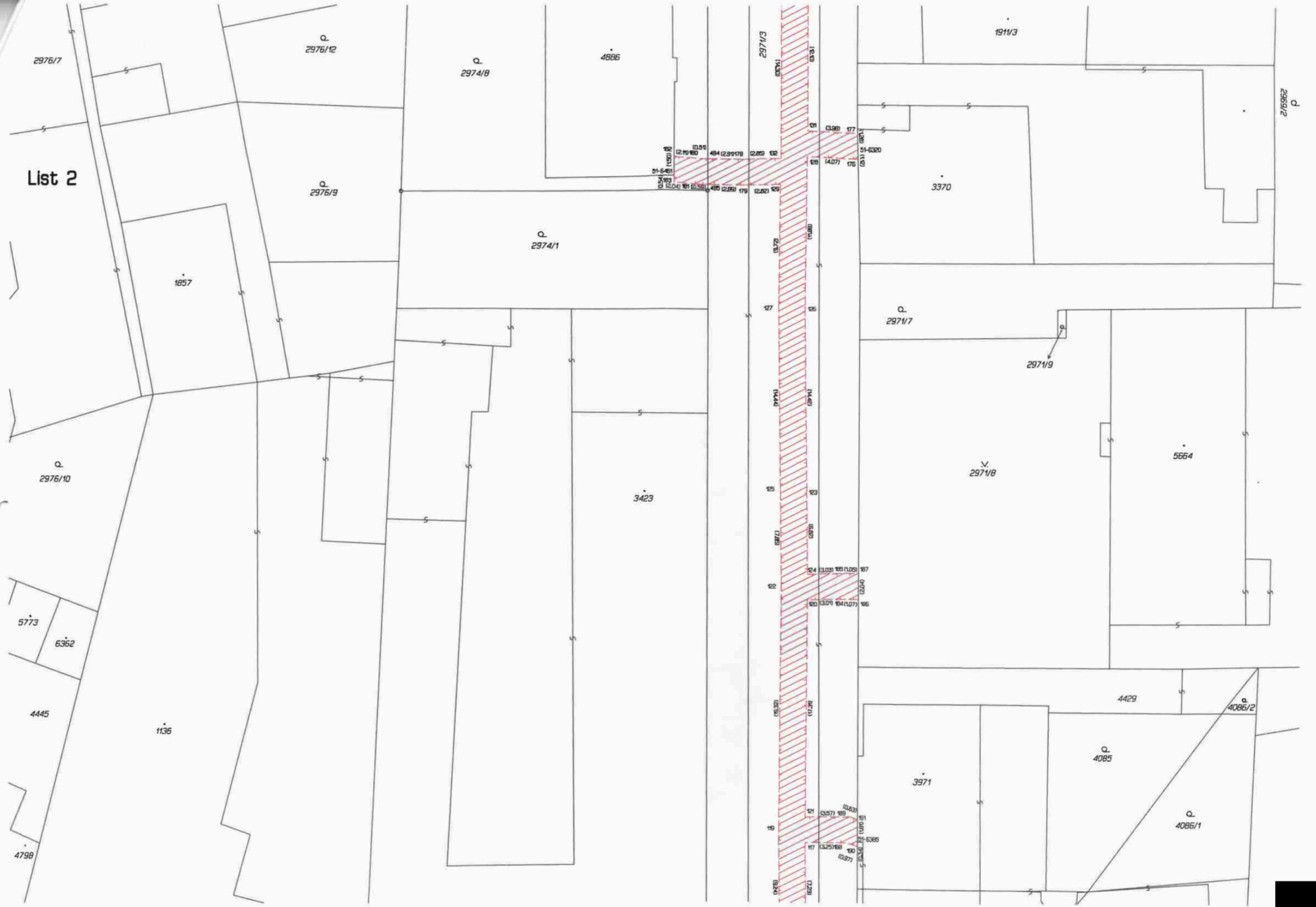



List 3

V. 2971/8

3423

3460

3162

1147

4981

Q. 2989/11

Q. 2989/5

Q. 2989/14

1078

Q. 2989/12

9222

5787

Q. 2989/13

2452

Q. 2996/3

Q. 2996/6

3680

3971

Q. 4085

4429

Q. 4086/2

Q. 2970/3

114B

3879/1

4842

V. 2966/2

Q. 2967/3

V. 2970/1

3972/1

3972/2

3973

2971/3

Q. 2996/3

Q. 2996/6

3680

List 4

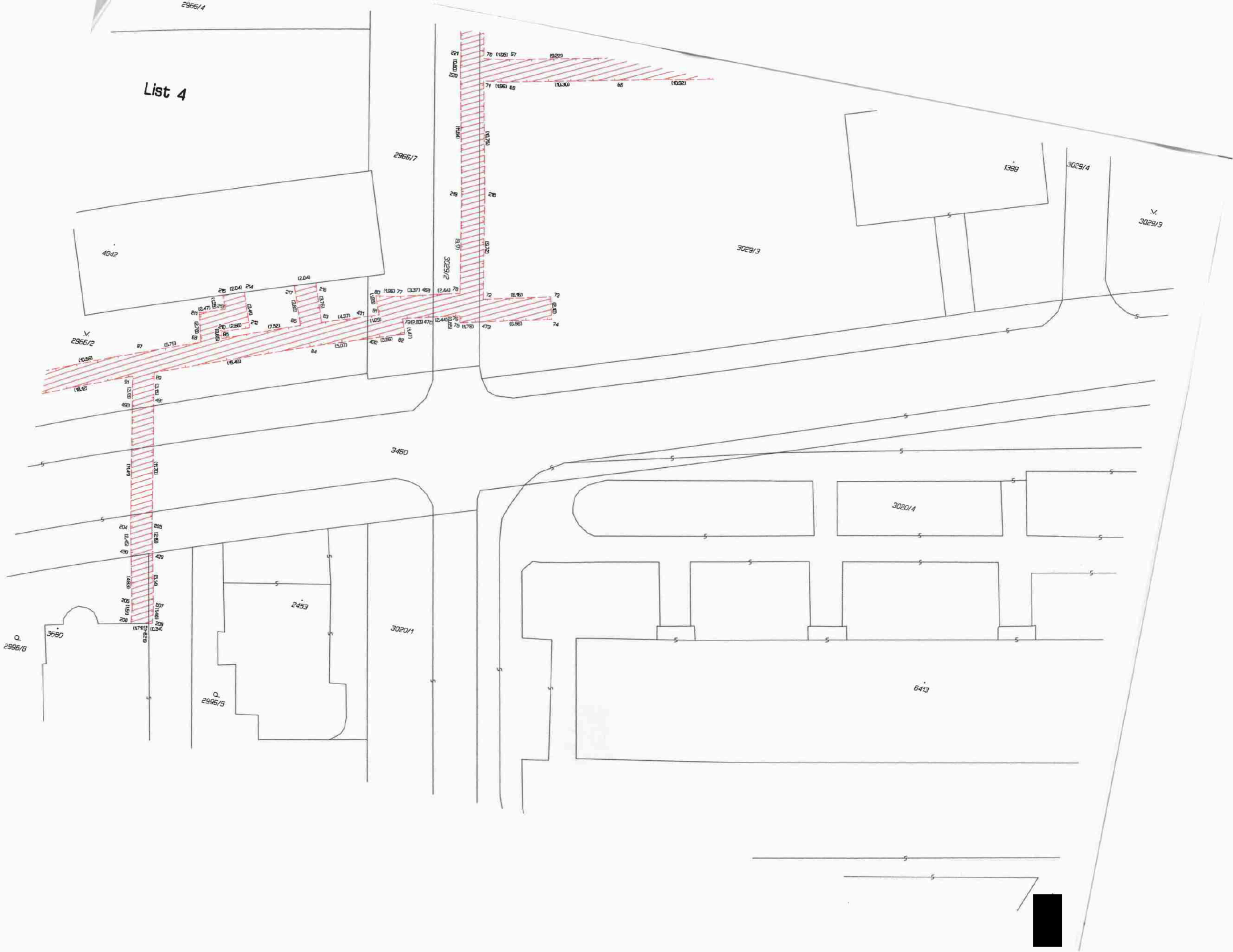

Q. 2966/4

4042

2966/7



3029/3

1388

3029/4

V. 3029/3

V. 2966/2



3460

3020/4

5412

3020/1

6413

Q. 2996/5

3680

Q. 2996/5



List 5



4526

4608

2966/7

3029/2

4888/1

4746

Q.
2957/2

4888/4

4888/3

4888/2

4419

3978/2

3978/1

Q.
2967/3

Q.
2966/4

Q.
3029/3

4789

1390

Q.
3029/4

1388



List 6

v.
3029/3

4789

3029/6

J
1402

v.
3029/7

v.
3029/5

3029/22

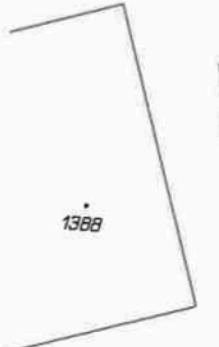

3029/4

v.
3029/3

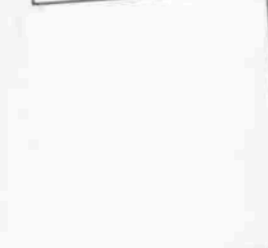

3460

3020/4

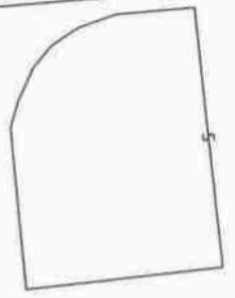

List 7



List B

2958/1

2958/2

624

625

627

628

3568

3461/1

2974/7

35-724

4513

4608

2965/7

3029/2

3029/3

4746

1390

4789

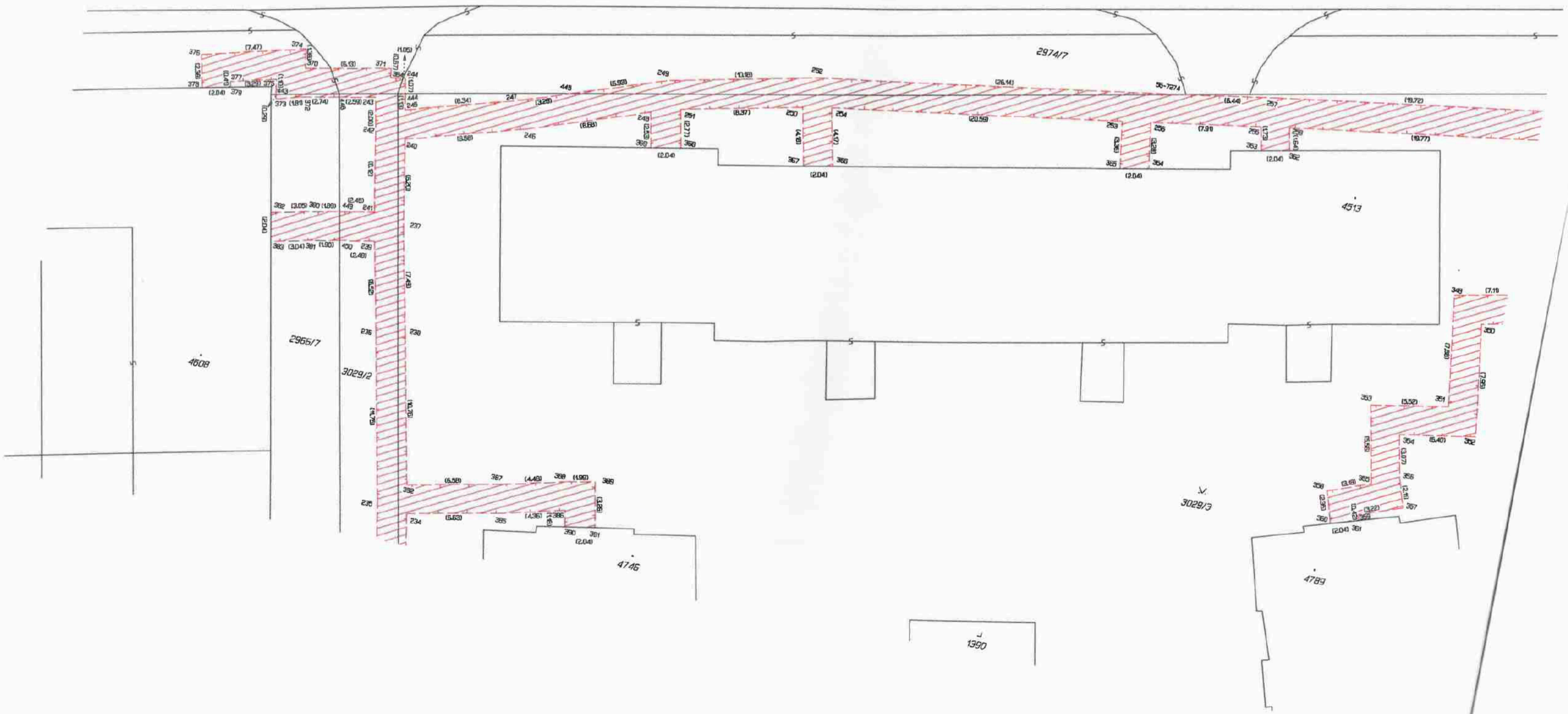

List 10

634

637

3598

641

642

3588

6895

3451/1

2974/1

4079

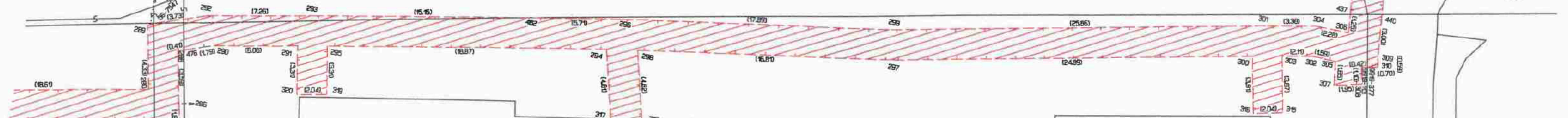

3029/7

4787

3029/11

3029/9

3029/10

3029/27

4749

4750

