

# Smlouva o dílo

uzavřená mezi

**Omega CZ spol. s r.o.**, se sídlem Náchodská 2552, Praha 9 - Horní Počernice

IČO: 46 96 35 88; DIČ: CZ 46 96 35 88

zastoupená: **Mgr. Igorem Macáškem**, jednatelem společnosti

zapsaná v obchodním rejstříku u Městského soudu v Praze, oddíl C, vložka 37595, (dále jen „**zhotovitel**“)

a

**Střední škola André Citroëna Boskovice, příspěvková organizace,**

se sídlem náměstí 9.května 2153/2a, 680 11 Boskovice

IČO: 000 56 324, DIČ: CZ00056324

zastoupená: **RNDr. Karlem Ošlejškem**, ředitelem

(dále jen „**objednatel**“)

## I.

### Předmět smlouvy

Na základě této smlouvy se zhotovitel za níže uvedených podmínek zavazuje, zajistit zhotovení díla pro objednatele, spočívající v dodávce a montáži interiérových prvků a technologického vybavení školní kantýny dle přílohy č.1, která tvoří nedílnou součást této smlouvy (dále jen dílo). Případné změny, úpravy či upřesnění vnitřního vybavení, vzhledu či dekorů, budou řešeny formou dodatku ke smlouvě o dílo, nebo objednávkou po písemné dohodě obou smluvních stran. Objednatel se, za níže uvedených podmínek touto smlouvou, zavazuje řádně zhotovené dílo od zhotovitele převzít, poskytnout mu sjednanou součinnost a zaplatit mu sjednanou cenu díla.

Součástí sjednaného díla je, kromě dodávky zařízení a jeho montáže, také provedení základního zkušebního provozu a zaškolení k obsluze a údržbě díla v rozsahu a za podmínek uvedených v této smlouvě. Součástí dodávky je dále návod na obsluhu zařízení opatřený českým překladem.

Vlastnické právo k dílu přechází ze zhotovitele na objednatele, dnem zaplacení sjednané ceny díla v plné výši ze strany objednatele. Nebezpečí škody na díle přechází ze zhotovitele na objednatele, okamžikem podpisu protokolu o ukončení montáže.

## II.

### Místo a čas plnění

Dílo bude zhotoveno a objednateli předáno na místě určení, tedy v interiéru školy na adrese **náměstí 9.května 2153/2a, Boskovice**. Termín předání byl stanoven nejpozději do **22.12.2023**.

V případě prodloužení zhotovitele se zhotovením díla, resp. části díla, která brání řádnému provozu díla, se tento zavazuje zaplatit objednateli smluvní pokutu ve výši 0,1% z celkové ceny díla, za každý i započatý den prodloužení. Smluvní pokutu lze započíst vůči úhradě doplatku splatného po řádném předání díla.

## III.

### Cena a platební podmínky

Celková cena díla je 112 600.00.- Kč bez DPH.

Cena bude uhrazena následujícím způsobem na základě faktur vydaných zhotovitelem:

1. Záloha č.1 ve výši 50% z celkové ceny ve výši 56 300.00 Kč + DPH  
= 68 123 Kč vč. DPH
2. Doplatek ve výši 50% z celkové ceny ve výši 56 300.00 Kč + DPH  
= 68 123 Kč vč. DPH splatný na základě závěrečného daňového dokladu (s vyúčtováním uhrazené zálohové faktury) do 14 dní po řádném předání díla.

V případě prodlení objednatele s úhradou ceny díla nebo její části, že tento zavazuje zaplatit zhotoviteli smluvní pokutu ve výši 0,1% z dlužné částky za každý i započatý den prodlení. Platba u bezhotovostního převodu je zaplacená dnem připsání ve prospěch účtu příjemce.

#### **IV. Společná ustanovení**

##### **1) Složení a montáž díla**

Zhotovitel zajistí na dovoz a složení auto s čelem a paletový vozík. Zhotovitel je povinen poskytnout objednateli a pronajímateli plochy podklady pro stavební připravenost místa plnění je-li to pro instalaci díla nezbytné. Pro instalaci díla je v součinnosti s objednatelem potřeba zajistit před montáží přístup k místu plnění, hlavní přívody, a přípojné body elektrických sítí a inženýrských sítí v místech dle případné předem dodané projektové dokumentace, dále přívod el. proudu 230V nutný k provedení instalace. Termín započetí montáže bude v dostatečném předstihu upřesněn. Objednatel je povinen také zajistit vyřízení veškerých řízení pro umístění předmětu o díla v daném místě a čase plnění.

Případnou stavební přípravu zajišťuje objednatel díla, pokud však nebude v požadovaných termínech zajištěna, neodpovídá zhotovitel za vady a škodu, jejíž příčina bude spočívat v prodlení s termínem plnění, stejně tak pozbývá v tomto případě platnosti ustanovení o smluvní pokutě z prodlení dle čl. II. Stavební připraveností se myslí zajištění přístupu k přípojkám daných inženýrských sítí a zajištění přístupu k montáži, připravené přípojné body pro elektroinstalace a přípojné body dalších inženýrských sítí, dokončené stavební práce (tzn. dlažby, obklady, malby ad.). V době probíhající instalace stánku a interiérových prvků si vyhrazujeme samostatný pohyb v prostorách, tedy bez přítomnosti dalších řemesel, stavební příprava tedy musí být zcela dokončena před plánovaným zahájením vlastní instalace.

##### **2) Zkušební provoz**

Strany této smlouvy se dohodly na zkušebním provozu předcházejícím předání díla. Zhotovitel při zkušebním provozu min. 1 hodinu před předáním provede veškerá seřízení a úpravy nutné k zabezpečení bezchybného provozu díla a jeho ustálenému provozu. Náklady na zkušební provoz zahrnující náklady na suroviny, obalový materiál, dodávku elektrické energie a pracovní síly nese objednatel, ostatní náklady nese zhotovitel.

##### **3) Zápis o předání**

O předání a převzetí řádně zhotoveného díla bude mezi smluvními stranami sepsán protokol. Dílo bude pokládáno za řádně zhotovené realizací úspěšného ověřovacího zkušebního provozu. Za úspěšně ukončení zkušebního provozu bude pokládáno, pokud dílo bude bez jakýchkoliv poruch řádně plnit svou funkci, k níž je účelově určeno.

##### **4) Servis a záruka**

Zhotovitel odpovídá za vady celého předmětu smlouvy dle této smlouvy. Záruční doba je 12 měsíců na celou dodávku a počíná běžet ode dne podpisu předávacího protokolu oběma stranami.

Záruka za jakost pro účely této smlouvy ve smyslu § 2113 a násl. Občanského zákoníku představuje závazek zhotovitele, že předmět smlouvy nebude mít vady nebo nedodělky v okamžiku předání, a že bude mít smluvené vlastnosti a bude způsobilé pro použití ke smluvenému účelu po celou záruční dobu. Záruka neběží po dobu, po kterou objednatel nemůže užívat předmět smlouvy pro jeho vady, za které odpovídá zhotovitel.

Zhotovitel odpovídá za správnost a úplnost předané průvodní dokumentace, jakož i za to, že neobsahuje žádné nepřesnosti.

Pokud zhotovitel reklamované vady a nedostatky neodstraní ve sjednaných lhůtách, je objednatel oprávněn odstranit vady a nedostatky buď sám, nebo prostřednictvím jiného subjektu, a to na náklady zhotovitele. Jinak je objednatel oprávněn uplatnit své nároky dle příslušných ustanovení Občanského zákoníku. Volba mezi nároky náleží objednateli.

Zhotovitel se zavazuje zajistit i pozáruční servis, a to v období dalších 10 let od předání díla.

##### **Součástí záruky není (pokud není prokazatelná výrobní vada):**

- opravy závad vzniklých špatnou obsluhou, údržbou a špatným čištěním, opravy závad vzniklých podpětím nebo přepětím v síti,
- díly běžného opotřebení těsnění, žárovky, pružiny, plastové díly- pokud se neprokáže výrobní vada
- mechanické nebo chemické poškození materiálů

Veškeré právní vztahy z této smlouvy vznikající a touto smlouvou neupravené, se řídí příslušnými ustanoveními občanského zákoníku. Smlouvu lze měnit a doplňovat pouze ve formě písemných dodatků, oběma stranami odsouhlasenými a podepsanými.

Strany si smlouvu řádně přečetly a na důkaz, že jsou s jejím obsahem srozuměny, tuto svobodně, vážně a prostřednictvím svých zástupců podepisují.

V Boskovicích dne: 18.10.2023

**Objednatel: RNDr. Karel Ošlejšek**



Střední škola André Citroëna Boskovice,  
příspěvková organizace  
náměstí 9. května 2a  
680 11 Boskovice  
(A)

V Praze dne: 18.10.2023

**Zhotovitel: Mgr. Igor Macášek**

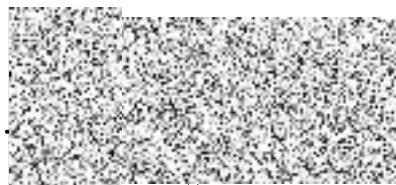

Omega CZ spol. s r.o.  
Náchodská 2552  
193 08 Praha 9 - Horní Počernice  
tel.: +420 281 021 420  
CZ46963588

## Příloha č. 1 Specifikace objednaného díla

Popis položky	Cena bez DPH
<b>Truhlářské prvky</b>	
Pekařská vitrina s šikmou deskou, krytem z kaleného skla a 2x LED Rozměr: 900x700x900 (1300)mm, součástí pultu vnitřní police, 2x dvířka + 1ks zámku, nerezové cenovkové lišty. Provedení korpusu LTD tl.18mm v dekoru dřeva, PD tl. 38mm	
Přední výdejní pult, součástí pultu vnitřní police a uzamykatelná zásuvka, 2x dvířka + 1ks zámku, Provedení korpusu LTD tl. 18mm v dekoru dřeva, PD tl. 38mm	
Opláštění nápojových lednic LTD provedení LTD tl. 18mm v dekoru dřeva	
<b>Technologie, stroje a elektronická zařízení</b>	
2x nápojová lednice černá, s prosklenými dveřmi, 5 černých roštových polic, rozměr lednice 595x640x1840mm, příkon 295W, spotřeba 803kWh/rok	
<b>Ostatní</b>	
4ks plastových černých táčů Schneider na pečivo o rozměru 400x300mm	
Doprava a instalace, nábytku, lednic, výkresová dokumentace k návrhu a 3D model	
Celkem bez DPH	<b>112 600 Kč</b>

Součástí ceny nejsou žádné stavební a přípravné práce, pouze instalace nábytků a technologií dle výše uvedené přílohy.



Omega s  
Nářadská 2552  
173 00 Praha 9 - Horní Počernice  
tel: +420 281 021 420  
CZ46903588