

Níže uvedeného dne, měsíce a roku uzavřeli

Fakultní nemocnice Olomouc

státní příspěvková organizace zřízená Ministerstvem zdravotnictví ČR rozhodnutím ministra zdravotnictví ze dne 25.11.1990, č.j. OP-054-25.11.90

se sídlem: Zdravotníků 248/7, 779 00 Olomouc

IČ: 00098892

DIČ: CZ00098892

zastoupená: prof. MUDr. Romanem Havlíkem, Ph.D., ředitelem

bankovní spojení: 36334811/0710

na straně jedné jako „objednatel“

a

POZEMSTAV Prostějov a.s.

se sídlem: Pod Kosířem 73, 796 01 Prostějov

IČ: 25527380

DIČ: CZ 25527380

zastoupená: Milan Grmela, předseda správní rady

zapsaná v Obchodním rejstříku vedeném Krajským soudem v Brně, oddíl B, vložka 2623

bankovní spojení: 288441701, Komerční banka

na straně druhé jako „zhotovitel“

tento

Dodatek č. 1

ke Smlouvě o dílo ze dne 28.11. 2023

(SMLN-2023-618-100072, identifikátor veřejné zakázky VZ-2023-001361)

I.

Úvodní ustanovení

Na základě výsledků veřejné zakázky s evidenčním číslem VZ-2023-001361 smluvní strany uzavřely dne 28.11.2023 Smlouvu o dílo (dále jen „smlouva“), kdy předmětem této smlouvy je závazek zhotovitele provést pro objednatele řádně a včas dílo nazvané „**SÚ BUDOVY YA – sanace vlhkosti spodní stavby**“.

II.

Předmět dodatku

- Smluvní strany se dohodly, že rozsah díla se rozšiřuje o následující stavební práce:
 - Zhotovitel provede sanaci pevnosti podloží podlahové desky 1PP. Důvodem změny jsou nezbytné opravy lokálních poruch (dutiny) stávajícího podloží zjištěné při odkrytí podloží během smluvených bouracích prací. Jedná se o stavební práce, jejichž provádění je nezbytné k řádnému dokončení smluveného díla.
 - Zhotovitel provede úpravy vnitřní kanalizace v podlaží 1PP. Důvodem změny jsou nezbytné úpravy zjištěné při odkrytí stávající kanalizace během smluvených bouracích prací. Jedná se o stavební práce, jejichž provádění je nezbytné k řádnému dokončení smluveného díla.
 - Zhotovitel provede přeložky rozvodů svítidel a vodovodu v podlaží 1PP, včetně výměny svítidel, dvou umyvadel a dvou dveří do podlaží 1PP ze schodiště. Důvodem změny jsou nezbytné přeložky rozvodů zjištěné při odkrytí během smluvených bouracích prací a požadavek objednatele na navazující obnovu demontovaných umyvadel, dveří a svítidel. Jedná se o drobné stavební práce navazující na práce prováděné v rámci smluveného díla.
 - Zhotovitel provede lokální úpravy smluvených podhledových konstrukcí. Důvodem změny jsou změny kabelových tras vedených nad smluvenými podhledy, které jsou součástí jiné stavební zakázky. Na základě požadavků statika není možné vést kabely skrze průvlak, nýbrž pod průvlak. Smluvený rozsah podhledových konstrukcí je tedy nezbytné rozšířit tak, aby v místě dotčených průvlaků podhled klesal pod kabelové trasy. Jedná se o drobné stavební práce navazující na práce prováděné v rámci smluveného díla.
- Z důvodu změny specifikované v tomto dodatku se smluvní strany dohodly na úpravě ceny díla stanovené v článku VI.1 smlouvy takto:

	Cena v Kč bez DPH
Cena díla celkem dle smlouvy	4 297 723,66
Cena změny celkem:	261 798,25
Cena celkem:	4 559 521,91

Cena vychází ze změnového listu zpracovaného zhotovitelem, který je v příloze č.1 dodatku.

- Všechna ostatní ustanovení smlouvy, včetně jejích příloh, zůstávají beze změny.

III.

Závěrečná ustanovení

- Tento dodatek, který je nedílnou součástí smlouvy, nabývá platnosti dnem podpisu a účinnosti dnem zveřejnění v registru smluv.
- Smluvní strany prohlašují, že se seznámily s textem tohoto dodatku a na důkaz souhlasu s jeho zněním připojují své podpisy.

Přílohy:

Příloha č. 1 – Změnový list

15 -12- 2023

15.12.2023



ZMĚNOVÝ LIST		číslo ZL: 01
Zhotovitel:	POZEMSTAV Prostějov a.s. , IČ: 25527380	
Změnový list vystavil:		
Datum:	6.12.2023	
<p>Podepsaní zmocněnci potvrzují v souladu se Smlouvou o dílo uzavřenou dne 28.11.2023:</p> <p>Předmět změny: Smluvní strany se dohodly, že rozsah díla se rozšiřuje o následující práce</p> <p>Popis a zdůvodnění změny:</p> <ul style="list-style-type: none"> - Zhotovitel provede sanaci pevnosti podloží podlahové desky 1PP. Důvodem změny jsou nezbytné opravy lokálních poruch (dutiny) stávajícího podloží zjištěné při odkrytí podloží během smluvených bouracích prací. Jedná se o stavební práce, jejichž provádění je nezbytné k řádnému dokončení smluveného díla. - Zhotovitel provede úpravy vnitřní kanalizace v podlaží 1PP. Důvodem změny jsou nezbytné úpravy zjištěné při odkrytí stávající kanalizace během smluvených bouracích prací. Jedná se o stavební práce, jejichž provádění je nezbytné k řádnému dokončení smluveného díla. - Zhotovitel provede přeložky rozvodů svítidel a vodovodu v podlaží 1PP, včetně výměny svítidel, dvou umyvadel a dvou dveří do podlaží 1PP ze schodiště. Důvodem změny jsou nezbytné přeložky rozvodů zjištěné při odkrytí během smluvených bouracích prací a požadavek objednatele na navazující obnovu demontovaných umyvadel, dveří a svítidel. Jedná se o drobné stavební práce navazující na práce prováděné v rámci smluveného díla. - Zhotovitel provede lokální úpravy smluvených podhledových konstrukcí. Důvodem změny jsou změny kabelových tras vedených nad smluvenými podhledy, které jsou součástí jiné stavební zakázky objednatele. Na základě požadavků statika není možné vést kabely skrze průvlaky, nýbrž pod průvlaky. Smluvený rozsah podhledových konstrukcí je tedy nezbytné rozšířit tak, aby v místě dotčených průvlaků podhled klesal pod kabelové trasy. Jedná se o drobné stavební práce navazující na práce prováděné v rámci smluveného díla. 		
Počet připojených listů specifikací: 4	Počet připojených výkresů: 1	
Cena méněprací bez DPH: 0,- Kč	Cena víceprací bez DPH: 261 798,25- Kč	
Výsledná cena změny bez DPH: 261 798,25- Kč	Nově sjednaná lhůta dokončení díla: <u>Nemění se</u>	
<p>Veškeré práce budou splňovat podmínky smlouvy o dílo a budou provedeny ve stejné úrovni co do jakosti materiálů, provedení apod. tak, jak požaduje nebo předpokládá Dokumentace zakázky pro celé dílo.</p>		
Podpis zmocněnce objednatele:	[Redacted Signature]	
Datum:		

Položkový rozpočet stavby

Stavba: TRU-MB-01 SÚ budovy YA - sanace vlhkosti spodní stavby

Objekt: 02 Změnové listy

Rozpočet: ZL 01 Svítidla, propojení dešťové kanalizace, dveře

Objednatel: IČO: _____
DIČ: _____

Zhotovitel: POZEMSTAV Prostějov, a.s. IČO: 25527380
Pod Kosířem 73 DIČ: CZ25527380
79601 Prostějov

Vypracoval:

Rozpis ceny	Celkem
HSV	90 026,71
PSV	104 219,54
MON	67 552,00
Vedlejší náklady	0,00
Ostatní náklady	0,00
Celkem	261 798,25

Rekapitulace daní

Základ pro sníženou DPH	15 %	0,00 CZK
Snížená DPH	15 %	0,00 CZK
Základ pro základní DPH	21 %	261 798,25 CZK
Základní DPH	21 %	54 977,63 CZK
Zaokrouhlení		0,00 CZK

Cena celkem s DPH **316 775,88 CZK**

v _____ dne _____

Za zhotovitele

Za objednatele

Položkový rozpočet

S:	TRU-MB-01	SÚ budovy YA - sanace vlhkosti spodní stavby
O:	02	Změnové listy
R:	ZL 01	Svítlidla, propojení dešťové kanalizace, dveře

P.č.	Číslo položky	Název položky	MJ	Množství	Cena / MJ	Celkem	ceník
Díl: 1a		Zemní práce - propojení dešťové kanalizace				60 336,50	
1	139711101R00	Výkopávka v uzavřených prostorech v hor. 1-4 2*10,0*0,6*0,6	m3	7,20000	2 670,00	19 224,00	SOD pol. č.1
2	162201203R00	Vodorovné přemístění výkopku, kolečko hor 1-4, do 10m 3,0*1,2	m3	4,20000	297,50	1 249,50	SOD pol. č. 3
3	167151111	Nakládání výkopku z horniny třídy těžitelnosti I skupiny 1 až 3 přes 100 m3	m3	4,20000	53,20	223,44	URS 2023/2
4	162351104	Vodorovné přemístění výkopku nebo sypaniny po suchu na obvyklém dopravním prostředku, bez naložení výkopku, avšak se složením bez rozhrnutí z horniny třídy těžitelnosti I skupiny 1 až 3 na vzdálenost přes 500 do 1 000 m Vodorovné přemístění výkopku nebo sypaniny po suchu na obvyklém dopravním prostředku, bez naložení výkopku, avšak se složením bez rozhrnutí z horniny třídy těžitelnosti I skupiny 1 až 3 na vzdálenost přes 500 do 1 000 m https://podminky.urs.cz/item/CS_URS_2022_02/162351104 4,2	m3	4,20000	101,00	424,20	SOD pol. č. 5
5	162751119	Vodorovné přemístění výkopku nebo sypaniny po suchu na obvyklém dopravním prostředku, bez naložení výkopku, avšak se složením bez rozhrnutí z horniny třídy těžitelnosti I skupiny 1 až 3 na vzdálenost Příplatek k ceně za každých dalších i započatých 1 000 Vodorovné přemístění výkopku nebo sypaniny po suchu na obvyklém dopravním prostředku, bez naložení výkopku, avšak se složením bez rozhrnutí z horniny třídy těžitelnosti I skupiny 1 až 3 na vzdálenost Příplatek k ceně za každých dalších i započatých 1 000 m https://podminky.urs.cz/item/CS_URS_2022_02/162751119 příplatek za 20 km : 4,2*20	m3	84,00000	25,30	2 125,20	SOD pol. č. 6
6	171251201R00	Uložení sypaniny na dočasnou skládku tak, že na 1 m2 plochy připadá přes 2 m3 výkopku nebo omice	m3	4,20000	20,80	87,36	URS 2023/2
7	171201221	Poplatek za uložení stavebního odpadu na skládce (skládkovně) zeminy a kamení zatříděného do Katalogu odpadů pod kódem 17 05 04 Poplatek za uložení stavebního odpadu na skládce (skládkovně) zeminy a kamení zatříděného do Katalogu odpadů pod kódem 17 05 04 https://podminky.urs.cz/item/CS_URS_2022_02/171201221 40,6*1,8	t	73,08000	350,00	25 578,00	SOD pol. č. 7
8	174111102R00	Zásyp v uzavřených prostorech sypaninou se zhuštěním ručně zásyp rýhy pro kanalizaci : 3,0 sanace podloží pod podlahou : 4,0	m3	7,00000	650,00	4 550,00	URS 2023/2
9	175112101	Obsyp potrubí bez prohození sypaniny 2*10,0*0,6*0,25	m3	3,00000	809,00	2 427,00	URS 2023/2
10	58337331R	Štěrkopisek frakce 0-22 B obsyp potrubí kanalizace : 3,0*1,8 sanace podloží pod podlahou : 4,0*1,8	t	12,60000	353,00	4 447,80	URS 2023/2
Díl: 4		Vodorovné konstrukce				2 064,00	
11	451572111R00	Lože pod potrubí, stoky a drobné objekty z kameniva drobného těženého 0-4 mm 2*10,0*0,6*0,1	m3	1,20000	1 720,00	2 064,00	URS 2023/2
Díl: 8		Trubní vedení				36 300,00	
12	899102112	Osazení ocelového poklopu s rámem	kus	4,00000	3 590,00	14 360,00	URS 2023/2
13	553991	Ocelový pozinkovaný poklop s rámem 600x900 mm viz příloha	ks	4,00000	5 485,00	21 940,00	viz příloha stránka internetového obchodu cena bez DPH +20%
Díl: 96		Bourání konstrukcí				-19 809,63	
14	976085311R00	Vybourání kanal rámu a poklopů plochy do 0,6 m2	kus	4,00000	111,00	444,00	URS 2023/2
15	968072455R00	Vybourání kovových dveřních zárubní pl. do 2 m2 800/1970 mm : 0,8*1,97*3 : 700/1970 mm : 0,7*1,97*3 : -24,625	m2	-24,62500	457,00	-11 253,63	SOD pol. č. 22
16	968991	Vybourání těžkých kovových dveří včetně zárubní	ks	-3,00000	3 000,00	-9 000,00	SOD pol. č. 24
Díl: 99		Staveništní přesun hmot				11 135,84	

Položkový rozpočet

S:	TRU-MB-01	SÚ budovy YA - sanace vlhkosti spodní stavby
O:	02	Změnové listy
R:	ZL 01	Svítlidla, propojení dešťové kanalizace, dveře

P.č.	Číslo položky	Název položky	MJ	Množství	Cena / MJ	Celkem	ceník
17	999281108R00	Přesun hmot pro opravy a údržbu do výšky 12 m	t	13,33634	835,00	11 135,84	SOD pol. č. 26
Díl: 713 Izolace tepelné						4 102,42	
18	713111121R00	Montáž tepelné izolace stropů rovných spodem zádveří : 4,8*4,2-1,45*1,0	m2	18,71000	122,00	2 282,62	URS 2023/2
				18,71000			
19	53166914R	Deska z minerální vlny tl. 60 mm 18,71*1,05	m2	19,64550	89,00	1 748,45	URS 2023/2
				19,64550			
20	998713201R00	Přesun hmot pro izolace tepelné, výšky do 6 m	%	40,31070	1,77	71,35	URS 2023/2
Díl: 721 Vnitřní kanalizace						14 399,92	
21	721173316	Potrubi KG svodné (ležaté) v zemi DN 125 Potrubi včetně tvarovek. Bez zednických výpomocí. 2*10,0	m	20,00000	670,00	13 400,00	URS 2023/2
				20,00000			
22	721290112R00	Zkouška těsnosti kanalizace v objektech vodou, DN 200	m	20,00000	38,10	762,00	URS 2023/2
23	998721201R00	Přesun hmot pro vnitřní kanalizaci, výšky do 6 m	%	141,62000	1,68	237,92	URS 2023/2
Díl: 725 Zařizovací předměty						15 587,87	
24	725210821R00	Demontáž umyvadel bez výtokových armatur	soubor	2,00000	168,00	336,00	URS 2023/2
25	725211603	Umyvadlo keramické bílé na šrouby, š. 600 mm - D+M	soubor	2,00000	5 000,00	10 000,00	URS 2023/2
26	725822611	Baterie umyvadlová stojánková páková bez výpusti - D+M	kus	2,00000	2 170,00	4 340,00	URS 2023/2
27	725861102	Uzávěrka zápachová umyvadlová, D 40 mm	kus	2,00000	319,00	638,00	URS 2023/2
28	725820802R00	Demontáž baterie stojánkové do 1 otvoru	soubor	2,00000	103,00	206,00	URS 2023/2
29	725860811R00	Demontáž uzávěrek zápachových jednoduchých	kus	2,00000	17,60	35,20	URS 2023/2
30	998725201R00	Přesun hmot pro zařizovací předměty, výšky do 6 m	%	155,55200	0,21	32,67	URS 2023/2
Díl: 7631 Konstrukce sádkartonové						39 851,28	
31	763991	Sádkartonový kastlík čtyřstranný 100x30x30x30 cm	ks	24,00000	1 056,00	25 344,00	viz příloha nabídka subdodavatele p. Beránek + 20%
32	763111326	SDK příčka tl 125 mm profil CW+UW 100 desky 1xDF 12,5 2,25*2,75*2-0,9*2,0*2	m2	8,77500	1 170,00	10 266,75	URS 2023/2
				8,77500			
33	763181411	Ztužující výplň otvoru pro příčky do 2,75 m zátěž křídla do 25 kg	ks	2,00000	646,00	1 292,00	URS 2023/2
34	998763201R00	Přesun hmot pro dřevostavby, výšky do 12 m	%	369,02750	7,99	2 948,53	URS 2023/2
Díl: 766 Konstrukce truhlářské						36 318,85	
35	76660001	Montáž dveřních křidel otvíracích jednokřídlových š do 0,8 m do ocelové zárubně zpětná montáž dveřních křidel do oc. zárubni - 16	ks	16,00000	872,00	13 952,00	URS 2023/2
				16,00000			
36	76660022	Montáž dveřních křidel otvíracích jednokřídlových š přes 0,8 m požárních do ocelové zárubně	ks	2,00000	1 710,00	3 420,00	URS 2023/2
37	76660717	Montáž samozavírače na ocelovou zárubeň a dveřní křídlo	ks	2,00000	288,00	576,00	URS 2023/2
38	5490021-R	Dveřní kování - dodávka a montáž	ks	2,00000	750,00	1 500,00	URS 2023/2
39	54917250R	Zavírač dveří hydraulický K 214 - 11 zlatá bronz	kus	2,00000	1 340,00	2 680,00	URS 2023/2
40	SLD 0011304.URS	dveře vnitřní požárně odolné, CPL, odolnost EI (EW) 30 D3, 1křídlové 90 x 197 cm	ks	2,00000	6 901,40	13 802,80	URS 2023/2
41	998766202R00	Přesun hmot pro truhlářské konstr., výšky do 12 m	%	359,30800	1,08	388,05	URS 2023/2
Díl: 767 Konstrukce zámečnické						-6 040,80	
42	767587211R00	Podhled minerální Knauf, vidit.kce,kazeta 600x600mm odpočet plochy SDK kastlíků : -24*1,0*0,3	m2	-7,20000	839,00	-6 040,80	SOD pol. č. 48
				-7,20000			
Díl: M21 Elektromontáže						67 552,00	
43	741371841	Demontáž svítidel Interiérových přisazených stropních pl. dp 0,09 m2	ks	28,00000	58,00	1 624,00	URS 2023/2
44	741372061	Montáž svítidel stropních kruhových pl. do 0,09 m2	ks	28,00000	346,00	9 688,00	URS 2023/2
45	900RT3	HZS - neměřitelné práce (úprava stávajících silnoproudých instalací-prodloužení kabeláže apod.)	h	36,00000	520,00	18 720,00	SOD pol. č. 39
46	348995	Nástěnné a stropní svítidlo Full moon - dodávka	ks	28,00000	1 340,00	37 520,00	katalogová cena +20% přírážka

P

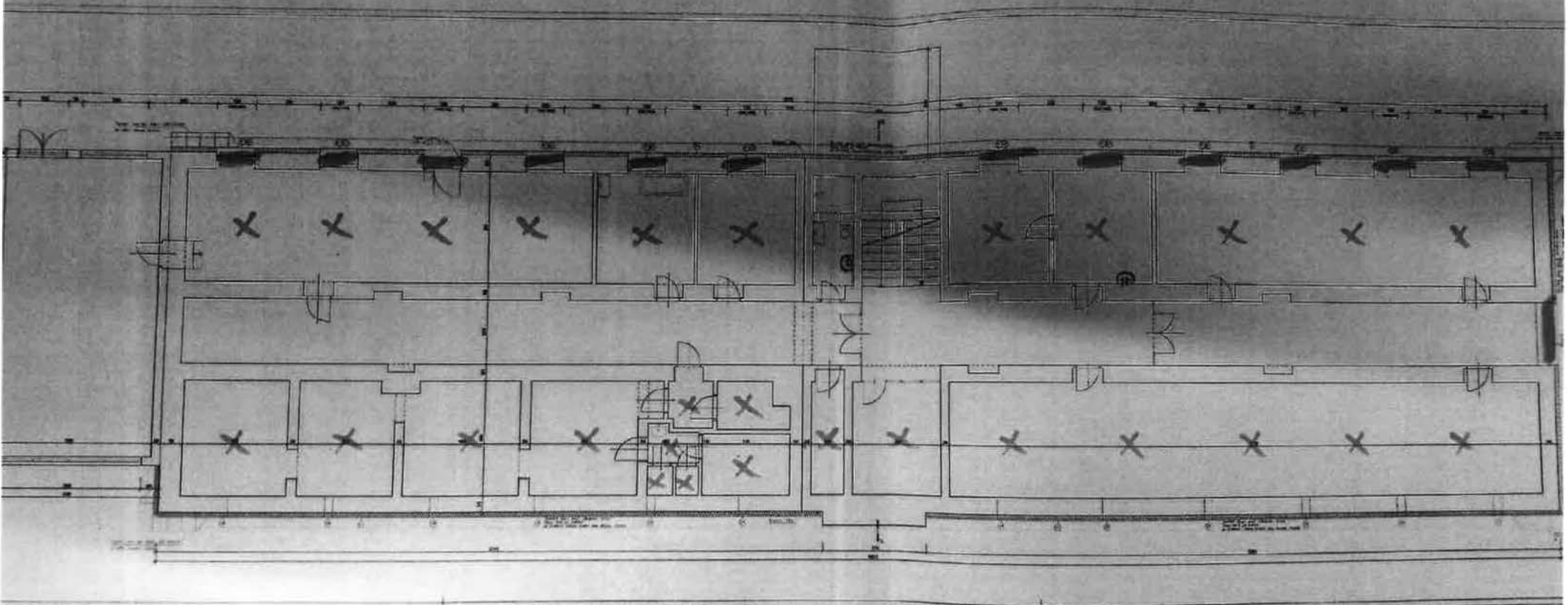

NO 10 (70') 14.14.
NO 10 (70') 14.14.

X STAVAJÍCÍ SVĚTLA

UMYVADLA 2 ks

