

DODATEK č. 1
ke Smlouvě o dílo ze dne 02.06.2023
(dále jen „Dodatek“)

MEZI:

Královéhradecký kraj

se sídlem: Pivovarské náměstí 1245, 500 03 Hradec Králové
zastoupený: Mgr. Martinem Červíčkem, hejtmanem kraje
IČO: 708 89 546
DIČ: CZ70889546
Bankovní spojení: Komerční banka, a. s.
Číslo účtu: XXXXXXXXXX
(dále též „objednatel“)

a

Společnost / podnikatel VALC, s.r.o.

se sídlem: Pražská třída 13/84, 500 04 Hradec Králové
zastoupený: Ing. Pavlem Valcem, jednatelem společnosti
IČO: 45537151
DIČ: CZ45537151
Zápis v OR: u Krajského soudu v Hradci Králové, oddíl C, vložka 1677
Bankovní spojení: ČSOB, a.s.
Číslo účtu: XXXXXXXXXX
(dále též „zhotovitel" nebo „dodavatel")
(objednatel a zhotovitel také dále společně jako „smluvní strany“)

uzavřené v souladu s ustanovením § 2586 a násl. zákona č. 89/2012 Sb. Občanského zákoníku, ve znění pozdějších předpisů, (dále jen „občanský zákoník“) na zhotovení díla

„Rekonstrukce objektu dílny a garáží nákladních vozidel – Jaroměř“

I. Úvodní ustanovení

1. Smluvní strany uzavřely dne 02.06.2023 na základě výsledku zadávacího řízení veřejné zakázky nazvané „**Rekonstrukce objektu dílny a garáží nákladních vozidel – Jaroměř**“, uveřejněné ve věstníku veřejných zakázek pod číslem Z2023-027452, smlouvu o dílo (dále jen jako „Smlouva“).
2. Z důvodů uvedených ve změnových listech (dále jako „ZL“) č. 1—15, které jsou přílohou tohoto dodatku, dochází ke změně Smlouvy v souladu s § 222 zákona č. 134/2016 Sb., o zadávání veřejných zakázek, v účinném znění (dále jen „zákon“) spočívající ve změně rozsahu díla o příslušné méněpráce a vícepráce a ve změně doby plnění.
3. Změna závazku provedená dle ZL č. 1 - 15 se nepovažuje za podstatnou z důvodů dle § 222 odst. 5 a 6 zákona.

II. Předmět dodatku

1. Rozsah předmětu díla ve smyslu článku 4, 5 a 6 Smlouvy se upravuje o méněpráce a vícepráce a o dobu plnění v souladu se ZL č. 1-15, které tvoří přílohu tohoto dodatku.
2. Doba plnění dle čl. 5 bod 5.2, která byla uvedena v Harmonogramu prací, který byl součástí předmětné Smlouvy, jako její příloha č. 3, se nahrazuje Harmonogramem prací, který je jako příloha č. 3 nedílnou

součástí tohoto dodatku. Doba plnění, která byla uvedena v Dopise nabídky, který byl součástí předmětné Smlouvy, jako její příloha č. 1, se nahrazuje Dopisem nabídky, která je přílohou č. 1 nedílnou součástí tohoto dodatku.

3. Článek 6 odst. 6.2 Smlouvy se ruší a nahrazuje následujícím zněním:

Cena za provedení díla podle čl. 4 smlouvy, v podrobném členění uvedeném v položkovém rozpočtu, činí:

| | |
|---------------------------------------|------------------|
| Cena dle smlouvy o dílo bez DPH | 12.272.607,67 Kč |
| Cena méněprací dle ZL č. 1-15 bez DPH | 258.130,86 Kč |
| Cena víceprací dle ZL č. 1-15 bez DPH | 2.154.457,82 Kč |
| Cena celkem vč. dodatku č. 1 bez DPH | 14.168.934,63 Kč |

Cena je dále uvedena v Dopise nabídky, která je jako příloha č. 1, nedílnou součástí tohoto dodatku.

4. Ostatní ustanovení Smlouvy nedotčená tímto dodatkem zůstávají beze změny.
5. Tento dodatek nabývá platnosti dnem podpisu smluvních stran. Účinnosti tento dodatek nabývá dnem uveřejnění v registru smluv v souladu se zákonem č. 340/2015 Sb., o zvláštních podmínkách účinnosti některých smluv, uveřejňování těchto smluv a o registru smluv (zákon o registru smluv), ve znění pozdějších předpisů. Předmětná Smlouva se mění dnem účinnosti tohoto dodatku.
6. Tento dodatek je vyhotoven v listinné podobě v počtu 5 výtisků, z nichž objednatel obdrží 4 výtisky a zhotovitel 1 výtisk.
7. Smluvní strany si tento dodatek přečetly a prohlašují, že ujednání v tomto dodatku obsažená jsou jim jasná a srozumitelná a byla učiněna na základě jejich pravé a svobodné vůle. Na důkaz tohoto tvrzení připojují své podpisy.
8. Tento dodatek je uzavírán na základě rozhodnutí hejtmána Královéhradeckého kraje učiněného v souladu s usnesením Rady Královéhradeckého kraje č. RK/6/345/2023 ze dne 27.02.2023.

Přílohy: č. 1 Dopis nabídky
 č. 2 Evidenční list změny stavby č. 1 - 15 včetně příloh soupisu prací a rekapitulace
 č. 3 Harmonogram prací
 č. 4 Tabulka změny závazků

V Hradci Králové dne:
Za objednatele:

V Hradci Králové dne:
Za zhotovitele:

.....
Mgr. Martin Červíček
hejtman Královéhradeckého kraje

.....
Ing. Pavel Valc, jednatel společnosti

DOPIS NABÍDKY

Veřejná zakázka zadávaná ve smyslu zákona č. 134/2016 Sb., o zadávání veřejných zakázek, ve znění pozdějších předpisů, ve zjednodušeném podlimitním řízení

| | | |
|---|---|----------------------------|
| Název zakázky: | Rekonstrukce objektu dílny a garáží nákladních vozidel – Jaroměř | |
| Identifikační údaje: | | |
| Zadavatel: | Královéhradecký kraj | |
| Sídlo: | Pivovarské náměstí 1245/2, 500 03 Hradec Králové | |
| IČO: | 708 89 546 | |
| Zastoupen: | Mgr. Martinem Červíčkem, hejtmanem | |
| Zástupce zadavatele: | ÚDRŽBA SILNIC Královéhradeckého kraje a.s. | |
| Sídlo: | Kutnohorská 59/23, 500 04 Hradec Králové | |
| IČO: | 275 02 988 | |
| Technický dozor stavebníka: | Ing. Jaroslav Řehula | |
| Tel.: | [REDAKCE] | |
| [REDAKCE] | [REDAKCE] | |
| Zhotovitel: * | VALC, s.r.o. | |
| Sídlo: | Pražská třída 13/84, 500 04 Hradec Králové | |
| IČO: | 45537151 | |
| Zastoupen: | Ing. Pavlem Valcem, jednatelem společnosti | |
| Nabídková cena | | |
| Cena celkem bez DPH | DPH (21 %) | Cena celkem vč. DPH |
| 14.168.934,63 Kč | 2.975.476,27 Kč | 17.144.410,90 Kč |
| Doba realizace | | |
| Doba realizace Stavby (=prací) v týdnech | Doba realizace Díla v týdnech | |
| 40 týdnů | Doba realizace Stavby (=prací) + 3 týdny | |
| Datum zahájení Stavby (=prací) | 12.6.2023 | |
| Záruční doba | | |
| Délka záruční doby na stavební práce v měsících: | 60 | |
| Délka záruční doby na technologii vytápění v měsících | 24 | |

ZMĚNOVÝ LIST

01

věc: Přeložka EL vedení v areálu stavby

| | | | |
|------------|--|--------|------------|
| Stavba: | | | |
| Objekt: | Rekonstrukce objektu garáží nákladních vozidel - Jaroměř | | |
| Předkládá: | VALC, s.r.o. | Datum: | 06.10.2023 |

| Odesláno / předáno: | Přílohy / počet listů |
|--|--|
| poštou | 1) Položkový rozpočet změny 1 listů |
| e-mailem <input checked="" type="checkbox"/> | 2) Projektové podklady listů, výkresů |
| osobně | 3) Fotodokumentace a ostatní přílohy 1 listů |

1 Technický popis změny:

1.1 Popis původního řešení:

Nebylo žádné řešení

1.2 Popis nového řešení:

Přeložka EL vedení z rozvodny do ostatních odběrných míst.

2 Zdůvodnění změny:

Po délce rekonstruované budovy, procházejí čtyři kabely. Jedná se o severní vnitřní stěnu dílny a garáží. Tyto kabely nelze v průběhu stavby bez náhrady odpojit a z důvodu BOZP nemohou zůstat pod napětím. Jediný způsob řešení, je jejich přeložení mimo prostor dotčený stavbou. Toto řešení vychází i ze zápisu z Kontrolního dne č. 1 z 26.6.2023, viz bod 1/1 Elektroinstalace.

DODATEČNÉ ZUŠTĚNÍ

EG 597 VZ

| | | |
|---|-----|--|
| 3 Vliv na dopracování projektové dokumentace: | ANO | <input checked="" type="checkbox"/> NE |
|---|-----|--|

| | | |
|-------------------------------|--|--|
| 4 Dopad do smluvních termínů: | ANO (uvést návrh prodloužení lhůty smluvního termínu) | <input checked="" type="checkbox"/> NE |
|-------------------------------|--|--|

| | | | | |
|------------|-----------------------------|---|---------------------|----------------|
| 5 Náklady: | Cena méněprací (odpočet): | - | 0,00 Kč | bez DPH |
| | Cena víceprací (přípočet): | + | 56 587,00 Kč | bez DPH |
| | Výsledná ceny změny: | | 56 587,00 Kč | bez DPH |

6 Schválil:

| | | | | | |
|-----------------|---------|-----------------------|--------|---------------|-----------------|
| za zhotovitele: | za TDS: | za TDS - specialistu: | za AD: | za uživatele: | za objednatele: |
|-----------------|---------|-----------------------|--------|---------------|-----------------|

RYCÍ LIST SOUPISU PRACÍ

Stavba:

ZMĚNOVÉ LISTY - Rekonstrukce objektu garáží nákladních vozidel - Jaroměř

Objekt:

ZL-01 - Přeložka EL v místě stavby

KSO:

Místo: Do Končin 396, 551 01 Jaroměř - Jakubské Předměstí

CC-CZ:

Datum: 27. 3 2023

Zadavatel:

Údržba silnic Královohradeckého kraje a s

IČ:

27502988

DIČ:

CZ27502988

Zhotovitel:

VALC, s.r.o.

IČ:

45537151

DIČ:

CZ45537151

Projektant:

IRBOS s.r.o.

IČ:

25933094

DIČ:

CZ25933094

Zpracovatel:

IČ:

DIČ:

Poznámka:

Soupis prací je sestaven s využitím Cenové soustavy ÚRS. Položky, které pochází z této cenové soustavy, jsou ve sloupci 'Cenová soustava' označeny popisem 'CS ÚRS' a úrovní příslušného kalendářního pololetí. Veškeré další informace vymezející popis a podmínky použití těchto položek z Cenové soustavy, které nejsou uvedeny přímo v soupisu prací, jsou neomezeně dále k dispozici na webu podmínky urs.cz.

Cena bez DPH

56 587,00

| | Základ daně | Sazba daně | Výše daně |
|--------------|-------------|------------|-----------|
| DPH základní | 56 587,00 | 21,00% | 11 883,27 |
| DPH snížená | 0,00 | 15,00% | 0,00 |

Cena s DPH

v CZK

68 470,27

SOUPIS PRACÍ

Stavba:

ZMĚNOVÉ LISTY - Rekonstrukce objektu garáží nákladních vozidel - Jaroměř

Objekt:

ZL-01 - Přeložka EL v místě stavby

Místo: Do Končín 396, 551 01 Jaroměř - Jakubské Předměstí

Datum: 27. 3. 2023

Zadavatel: Údržba silnic Královehradeckého kraje a s.

Projektant: IRBOS s.r.o.

Zhotovitel: VALC, s.r.o.

Zpracovatel:

| PČ | Typ | Kód | Popis | MJ | Množství | J cena [CZK] | Cena celkem [CZK] | Cenová soustava |
|----|-----|-----|-------|----|----------|--------------|-------------------|-----------------|
|----|-----|-----|-------|----|----------|--------------|-------------------|-----------------|

Náklady soupisu celkem

56 587,00

| | | | | | | | | |
|----|-----|-----------|---|-----|---------|---------|--|--|
| D | PSV | | Práce a dodávky PSV | | | | | |
| D | 741 | | Elektroinstalace - silnoproud | | | | | |
| 1 | K | 230202031 | Montáž chráničky plastové průměru do 63 mm | m | 110,000 | | | |
| | PP | | Montáž příslušenství chráničky průměru do 63 mm | | | | | |
| 2 | M | 34571351 | trubka elektroinstalační ohebná dvooplášťová korugovaná (chránička) D 41*50mm HDPE+LDPE | m | 115,500 | | | |
| | PP | | Trubka elektroinstalační ohebná dvooplášťová korugovaná (chránička) D 41*50mm HDPE+LDPE | | | | | |
| 3 | K | 741120211 | Montáž vodičů Cu izolovaných plný a laněný s PVC pláštěm žíla 150-185 mm ² volně (např. CY, CHAH-V) | m | 110,000 | | | |
| | PP | | Montáž vodičů izolovaných měděných bez ukončení uložených v díře plných a laněných s PVC pláštěm bezhalogenových ohnivodných (např. CY, CHAH-V) průřezu žíly 150 až 185 mm ² | | | | | |
| 4 | M | 345713271 | kabel silový závěsný s nosným lankem jádro Al izolace PVC plášť PVC 0,6/1kV (1-AYKYz) 4x35mm ² | m | 115,500 | | | |
| | PP | | kabel silový závěsný s nosným lankem jádra Al izolace PVC plášť PVC 0,6/1kV (1-AYKYz) 4x35mm ² | | | | | |
| | VV | | 110*1,05 Přepočítané koeficientem množství | | | 115,500 | | |
| 5 | K | HZS2232 | Hodinová zúčtovací sazba elektrikář odborný | hod | 35,000 | | | |
| | PP | | Hodinové zúčtovací sazby přel. PSV provádění stavebních instalací elektrikář odborný | | | | | |
| 19 | K | Pol25 | Revize | hod | 6,000 | | | |
| | PP | | Revize | | | | | |
| | VV | | Cena viz rozpočet k SoD, objekt D 1 4 b pol.č.19 | | | | | |
| | VV | | "revize a revizní zpráva" R | | | 6,000 | | |
| 7 | K | 998741102 | Přesun hmot tonážní pro silnoproud v objektech v přes 6 do 12 m | t | 0,175 | | | |
| | PP | | Přesun hmot pro silnoproud stavební z hmotnosti přesunovaného materiálu, vodorovná dopravní vzdálenost do 50 m v objektech výšky přes 6 do 12 m | | | | | |

DODATEČNÉ ZJIŠTĚNÍ

ZMĚNOVÝ LIST

02

věc: Demontáž meztistřešního žlabu včetně likvidace

| | | | |
|------------|--|--------|------------|
| Stavba: | | | |
| Objekt: | Rekonstrukce objektu garáží nákladních vozidel - Jaroměř | | |
| Předkládá: | VALC, s.r.o. | Datum: | 09.10.2023 |

| | | |
|--|--------------------------------------|----------------|
| Odesláno / předáno: | Přílohy / počet listů | |
| poštou | 1) Položkový rozpočet změny | 1 listů |
| e-mailem <input checked="" type="checkbox"/> | 2) Projektové podklady | listů, výkresů |
| osobně | 3) Fotodokumentace a ostatní přílohy | 2 listů |

1 Technický popis změny:

1.1 Popis původního řešení:

Nebylo žádné řešení.

1.2 Popis nového řešení:

Demontáž meztistřešního žlabu včetně likvidace.

2 Zdůvodnění změny:

Při provádění prací byla zjištěna neshoda mezi PD a skutečností. Jedná se o sedlovou střechu nad garážemi. V PD bylo uvažováno, že krytina z vlnitého eternitu je od stěny dílny, až po stěnu části garáže s plochou střechou. Na jejím začátku a konci je ve skutečnosti „úžlabí“ pro odvod dešťových vod z přiléhajících plochých střech. Jedná se o falcovaný žlab z pozinkovaného plechu, podložený prkny, přibitými na dřevěné hranoly. Od hřebene ke kraji střechy (okapu) je 7 m – celková délka obou úžlabí je 28 m. Rozvinutá šíře oplechování 2.070 mm.

Změnový list ZL-02 řeší demontáž oplechování žlabu, dřevěného bednění a nosných trámů včetně odvozu a uložení na skládce a začištění omítky pod KZS.

CHYBA PD

22.666,54 Kč

| | | | | |
|---|--------------------------|-----|-------------------------------------|----|
| 3 Vliv na dopracování projektové dokumentace: | <input type="checkbox"/> | ANO | <input checked="" type="checkbox"/> | NE |
|---|--------------------------|-----|-------------------------------------|----|

| | | | | |
|-------------------------------|--------------------------|--|-------------------------------------|----|
| 4 Dopad do smluvních termínů: | <input type="checkbox"/> | ANO (uvést návrh prodloužení lhůty smluvního termínu) | <input checked="" type="checkbox"/> | NE |
|-------------------------------|--------------------------|--|-------------------------------------|----|

| | | | | |
|------------|-----------------------------|---|---------------------|----------------|
| 5 Náklady: | Cena méněprací (odpočet): | - | 0,00 Kč | bez DPH |
| | Cena víceprací (přípočet): | + | 22 666,54 Kč | bez DPH |
| | Výsledná ceny změny: | | 22 666,54 Kč | bez DPH |

6 Schválil:

| | | | | | |
|-----------------|---------|-----------------------|--------|---------------|-----------------|
| za zhotovitele: | za TDS: | za TDS - specialistu: | za AD: | za uživatele: | za objednatele: |
| | | | | | |

KRYCÍ LIST SOUPISU PRACÍ

Stavba:

ZMĚNOVÉ LISTY Rekonstrukce objektu garáží nákladních vozidel - Jaroměř

Objekt:

ZL-02 - Demontáž úžlabí včetně odvozu a likvidace

KSO:

Místo: Do Končin 396, 551 01 Jaroměř - Jakubské Předměstí

CC-CZ

Datum

09 10 2023

Zadavatel:

Údržba silnic Královéhradeckého kraje a s

IČ:

27502988

DIČ:

CZ27502988

Zhotovitel:

VALC, s r o

IČ:

45537151

DIČ:

CZ45537151

Projektant:

IRBOS s r o -

IČ:

25933094

DIČ:

CZ25933094

Zpracovatel:

IČ:

DIČ:

Poznámka:

Soupis prací je sestaven s využitím Cenové soustavy ÚRS. Položky, které pochází z této cenové soustavy, jsou ve sloupci 'Cenová soustava' označeny popisem 'CS ÚRS' a úrovní příslušného kalendářního pololetí. Veškeré další informace vymezující popis a podmínky použití těchto položek z Cenové soustavy, které nejsou uvedeny přímo v soupisu prací, jsou neomezeně dále k dispozici na webu podmínky urs.cz.

Cena bez DPH

22 666,54

| | Základ daně | Sazba daně | Výše daně |
|--------------|-------------|------------|-----------|
| DPH základní | 22 666,54 | 21,00% | 4 759,97 |
| DPH snížená | 0,00 | 15,00% | 0,00 |

Cena s DPH

v CZK

27 426,51

SOUPIS PRACÍ

Stavba:

ZMĚNOVÉ LISTY - Rekonstrukce objektu garáže nákladních vozidel - Jaroměř

Objekt:

ZL-02 - Demontáž úžlabí včetně odvozu a likvidace

Místo: Do Končin 396, 551 01 Jaroměř - Jakubské Předměstí

Datum: 09 10 2023

Zadavatel: Údržba silnic Královéhradeckého kraje a s

Projektant: IRBOS s.r.o.

Zhotovitel: VALC, s.r.o.

Zpracovatel

| PČ | Typ | Kód | Popis | MJ | Množství | J cena [CZK] | koef. dle SoD | Cena celkem [CZK] | Cenová soustava |
|----|-----|-----|-------|----|----------|--------------|---------------|-------------------|-----------------|
|----|-----|-----|-------|----|----------|--------------|---------------|-------------------|-----------------|

Náklady soupisu celkem

22 666,54

D HSV Práce a dodávky HSV

D 6 Úpravy povrchu podlahy a osazování výpíní

| | | | | | | | | | |
|---|----|-----------|---|----|--------|--|--|--|--|
| 1 | K | 622135001 | Vyrovnání podkladu vnějších stěn maltou vápenocementovou II do 10 mm | m2 | 14,000 | | | | |
| | PP | | Vyrovnání nerovnosti podkladu vnějších omezených ploch maltou tloušťky do 10 mm vápenocementovou stěn | | | | | | |
| | VV | | (2*7,00+2*7,00)*0,50 | | 14,000 | | | | |

| | | | | | | | | | |
|---|----|-----------|---|----|--------|--|-----|--|--|
| 2 | K | 622135091 | Příplatek k vyrovnání vnějších stěn maltou vápenocementovou za každých dalších 5 mm tl | m2 | 28,000 | | 0,7 | | |
| | PP | | Vyrovnání nerovnosti podkladu vnějších omezených ploch tmelem tloušťky do 2 mm Příplatek k ceně za každých dalších 5 mm tloušťky podkladní vrstvy přes 10 mm maltou vápenocementovou stěn | | | | | | |
| | VV | | "celková tl 2 cm (2 x 5 mm)" (2*7,00+2*7,00)*0,50*2 | | 28,000 | | | | |

D 997 Přesun sutě

| | | | | | | | | | |
|---|----|-----------|---|---|-------|--|--|--|--|
| 3 | K | 997013112 | Vnitrostaveništní doprava suti a vybouraných hmot pro budovy v přes 6 do 9 m s použitím mechanizace | t | 1,586 | | | | |
| | PP | | Vnitrostaveništní doprava suti a vybouraných hmot vodorovně do 50 m svisle s použitím mechanizace pro budovy a haly výšky přes 6 do 9 m | | | | | | |

| | | | | | | | | | |
|---|----|-----------|---|---|-------|--|--|--|--|
| 4 | K | 997013501 | Odvoz suti a vybouraných hmot na skládku nebo meziskládku do 1 km se složením | t | 1,586 | | | | |
| | PP | | Odvoz suti a vybouraných hmot na skládku nebo meziskládku se složením na vzdálenost do 1 km | | | | | | |

| | | | | | | | | | |
|---|----|-----------|--|---|--------|--|--|--|--|
| 5 | K | 997013509 | Příplatek k odvozu suti a vybouraných hmot na skládku ZKD 1 km přes 1 km | t | 22,204 | | | | |
| | PP | | Odvoz suti a vybouraných hmot na skládku nebo meziskládku se složením, na vzdálenost Příplatek k ceně za každý další i započatý 1 km přes 1 km | | | | | | |
| | VV | | (1,586)*14 | | 22,204 | | | | |
| | VV | | Součet | | 22,204 | | | | |

| | | | | | | | | | |
|---|----|-----------|---|---|-------|--|--|--|--|
| 6 | K | 997013631 | Poplatek za uložení na skládce (skládkově) stavebního odpadu směsného kód odpadu 17 09 04 | t | 1,586 | | | | |
| | PP | | Poplatek za uložení stavebního odpadu na skládce (skládkově) směsného stavebního a demolčního zatříděného do Katalogu odpadu pod kódem 17 09 04 | | | | | | |
| | VV | | 1,586 | | 1,586 | | | | |
| | VV | | Součet | | 1,586 | | | | |

D PSV Práce a dodávky PSV

D 762 Konstrukce tesařské

| | | | | | | | | | |
|---|----|-----------|---|---|--------|--|--|--|--|
| 7 | K | 762331812 | Demontáž vázaných kci krovů z hranolů průřezové pl přes 120 do 224 cm2 | m | 56,000 | | | | |
| | PP | | Demontáž vázaných konstrukcí krovů z hranolů průřezové pl přes 120 do 224 cm2 | | | | | | |
| | VV | | (2*7,00+2*7,00)*2 | | 56,000 | | | | |

| | | | | | | | | | |
|---|----|-----------|--|----|--------|--|--|--|--|
| 8 | K | 762341811 | Demontáž bednění střešních prken | m2 | 30,800 | | | | |
| | PP | | Demontáž bednění a lakování bednění střešních rovných, obloukových, sklonu do 60° se všemi nadsíťovacími konstrukcemi z prken hrubých, hoblovaných II do 32 mm | | | | | | |
| | VV | | 1,10*(7,00+7,00)*2 | | 30,800 | | | | |

D 764 Konstrukce klempířská

| | | | | | | | | | |
|---|----|-----------|---|---|--------|--|--|--|--|
| 9 | K | 764004831 | Demontáž mezistřešního nebo zaatíkového žlabu do suti | m | 28,000 | | | | |
| | PP | | Demontáž klempířských konstrukcí žlabu mezistřešního nebo zaatíkového do suti | | | | | | |
| | VV | | (7,00+7,00)*2 | | 28,000 | | | | |

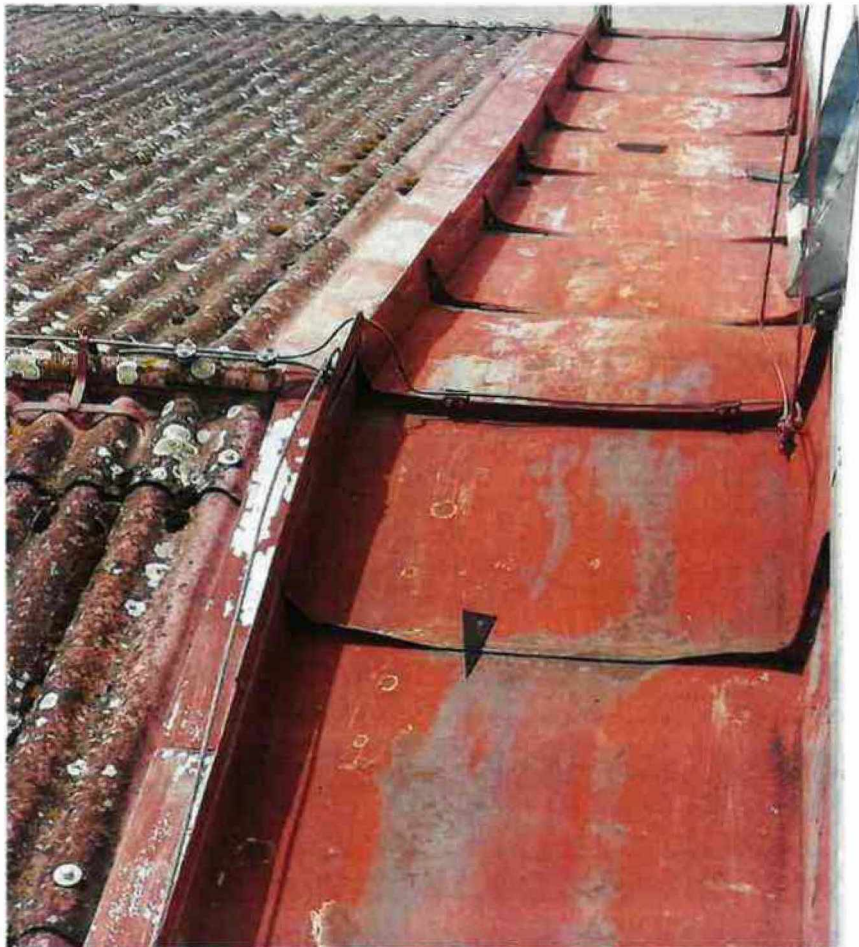
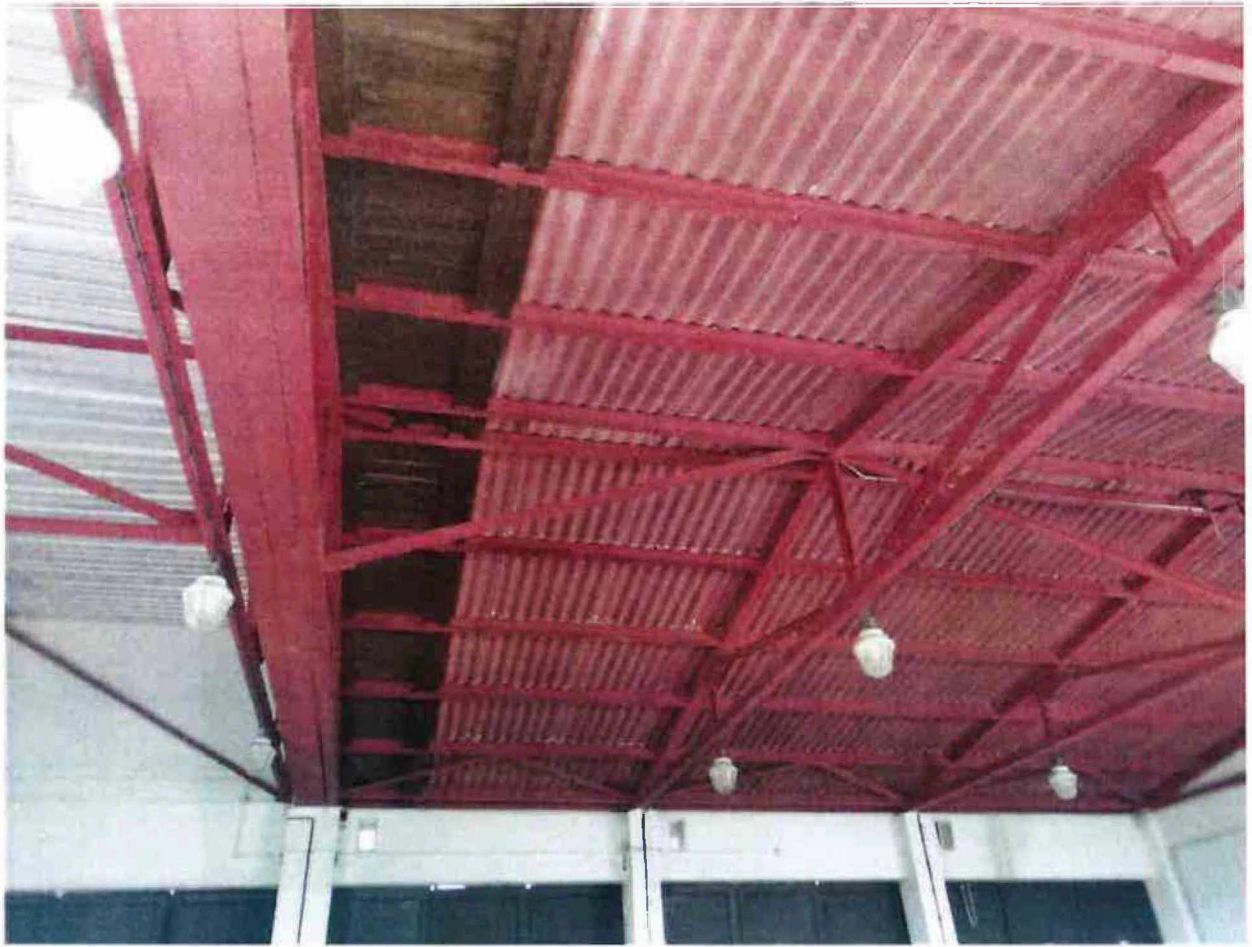

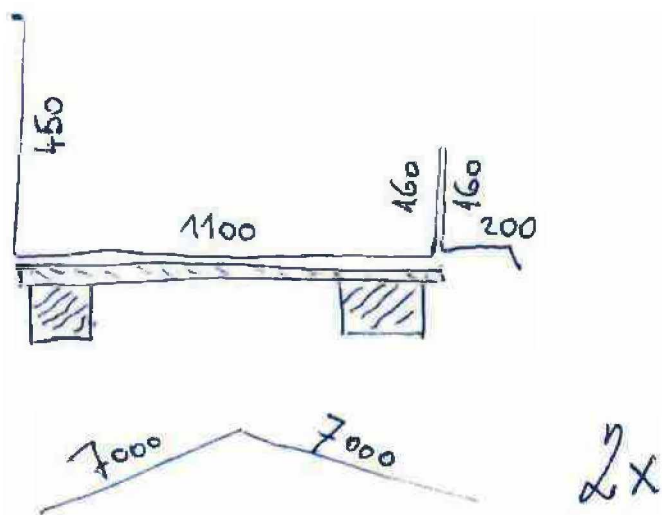

"Užlubi" na sedlové střeše - Jaroměř

ZMĚNOVÝ LIST

03

věc: Demontáž a zpětná montáž otopných těles včetně likvidace

| | | | |
|------------|--|--------|------------|
| Stavba: | | | |
| Objekt: | Rekonstrukce objektu garáží nákladních vozidel - Jaroměř | | |
| Předkládá: | VALC, s.r.o. | Datum: | 16.10.2023 |

| | | | |
|----------------------------|-------------------------------------|--------------------------------------|----------------|
| Odesláno / předáno: | Přílohy / počet listů | | |
| poštou | <input type="checkbox"/> | 1) Položkový rozpočet změny | 1 listů |
| e-mailem | <input checked="" type="checkbox"/> | 2) Projektové podklady | listů, výkresů |
| osobně | <input type="checkbox"/> | 3) Fotodokumentace a ostatní přílohy | 1 listů |

1 Technický popis změny:

1.1 Popis původního řešení:
Nebylo žádné řešení.

1.2 Popis nového řešení:
Demontáž a zpětná montáž otopných těles včetně likvidace.

2 Zdůvodnění změny:

Při provádění prací na stavbě je dle PD a výkazu výměr požadována demontáž 34,32 m² radiátorů a žádná zpětná montáž. V dílně a kompresorovně se opravují omítky, proto je nutné demontovat a zpět namontovat všechna otopná tělesa. Skutečnost je tedy následující:
 Celková plocha demontovaných článků: 31,68 + 10,65 + 31,68 = 73,94 m²
 Celková plocha zpět montovaných článků: 31,68 + 10,65 = 42,26 m²
 1 ks deskového radiátoru se demontuje a zpět montuje.

V rozpočtu je demontáž kouřovodu, osazení zděře po kouřovodu do komína 1 soub., ale ve skutečnosti se demontují 2 soub, vz příloha.

CHYBA PD 69.110,59 Kč

| | | |
|--|-----|--|
| 3 Vliv na dopracování projektové dokumentace: | ANO | <input checked="" type="checkbox"/> NE |
|--|-----|--|

| | | |
|--------------------------------------|---|--|
| 4 Dopad do smluvních termínů: | ANO <small>(uvést návrh prodloužení lhůty smluvního termínu)</small> | <input checked="" type="checkbox"/> NE |
|--------------------------------------|---|--|

| | | | | |
|-------------------|-----------------------------|---|---------------------|---------|
| 5 Náklady: | Cena méněprací (odpočet): | - | 0,00 Kč | bez DPH |
| | Cena víceprací (přípočet): | + | 69 110,59 Kč | bez DPH |
| | Výsledná ceny změny: | | 69 110,59 Kč | bez DPH |

6 Schválil:

| | | | | | |
|-----------------|---------|-----------------------|--------|---------------|-----------------|
| za zhotovitele: | za TDS: | za TDS - specialistu: | za AD: | za uživatele: | za objednatele: |
| | | | | | |

KRYCÍ LIST SOUPISU PRACÍ

Stavba

ZMĚNOVÉ LISTY - Rekonstrukce objektu garáží nákladních vozidel - Jaroměř

Objekt:

ZL-03 - Vytápění kouřovod a otopná tělesa

KSO:

Místo: Do Končín 396, 551 01 Jaroměř - Jakubské Předměstí

CC-CZ

Datum: 27. 3. 2023

Zadavatel:

Údržba silnic Královehradeckého kraje a.s.

IČ: 27502988

DIČ: CZ27502988

Zhotovitel:

VALC, s.r.o.

IČ: 45537151

DIČ: CZ45537151

Projektant:

IRBOS s.r.o.

IČ: 25933094

DIČ: CZ25933094

Zpracovatel:

IČ:

DIČ:

Poznámka:

Soupis prací je sestaven s využitím Cenové soustavy ÚRS. Položky, které pochází z této cenové soustavy, jsou ve sloupci 'Cenová soustava' označeny popisem 'CS ÚRS' a úrovní příslušného kalendářního pololetí. Veškeré další informace vymezející popis a podmínky použití těchto položek z Cenové soustavy, které nejsou uvedeny přímo v soupisu prací, jsou neomezeně dalkově k dispozici na webu podmínky.urs.cz.

Cena bez DPH

69 110,59

| | Základ daně | Sazba daně | Výše daně |
|--------------|-------------|------------|-----------|
| DPH základní | 69 110,59 | 21,00% | 14 513,22 |
| DPH snížená | 0,00 | 15,00% | 0,00 |

Cena s DPH

v CZK

83 623,81

SOUPIS PRACÍ

Stavba:

ZMĚNOVÉ LISTY Rekonstrukce objektu garáže nákladních vozidel - Jaroměř

Objekt:

ZL-03 - Vytápění kouřovod a otopná tělesa

Místo: Do Končin 396, 551 01 Jaroměř - Jakubské Předměstí

Datum: 27. 3. 2023

Zadavatel: Údržba silnic Královehradeckého kraje a.s.

Projektant: IRBOS s.r.o.

Zhotovitel: VAI.C, s.r.o.

Zpracovatel:

| PČ | Typ | Kód | Popis | MJ | Množství | J.cena [CZK] | Cena celkem [CZK] | Cenová soustava |
|-------------------------------|-----|-----------|--|----------------|----------|--------------|-------------------|-----------------|
| Náklady soupisu celkem | | | | | | | 69 110,59 | |
| D | PSV | | Práce a dodávky PSV | | | | | |
| D | 731 | | Ústřední vytápění - kotelny | | | | | |
| 34 | K | 731.1 | Demontáž kouřovodu osazení zděže po kouřovodu do komína | sb | 1,000 | | | |
| PP | | | Demontáž kouřovodu, osazení zděže po kouřovodu do komína | | | | | |
| WV | | | Pozn.: změna množství | | | | | |
| WV | | | Pozn.: jednotková cena viz Vytápění -Rekonstrukce objektu, pol.č.34 | | | | | |
| WV | | | 1 | | 1,000 | | | |
| WV | | | Součet | | | 1,000 | | |
| WV | | | původní výměra: | | | | | |
| WV | | | -1 | | -1,000 | | | |
| WV | | | ----- MJ ----- | | | | | |
| WV | | | ***** | | | | | |
| WV | | | PŘEPOČET | | | | | |
| WV | | | "Kouřovody jsou 2 soub. viz skutečný stav" 2 | | 2,000 | | | |
| WV | | | Součet | | | 1,000 | | |
| D | 735 | | Ústřední vytápění - otopná tělesa | | | | | |
| 48 | K | 735121810 | Demontáž otopného tělesa ocelového článkového 78 čl. x 0,44 m² | m ² | 34,320 | | | |
| PP | | | Demontáž otopného tělesa ocelového článkového 78 čl. x 0,44 m ² | | | | | |
| WV | | | Pozn.: změna množství | | | | | |
| WV | | | Pozn.: jednotková cena viz Vytápění -Rekonstrukce objektu, pol.č.48 | | | | | |
| WV | | | 34,320 | | 34,320 | | | |
| WV | | | Součet | | | 34,320 | | |
| WV | | | původní výměra: | | | | | |
| WV | | | 34,320 | | 34,320 | | | |
| WV | | | ----- MJ ----- | | | | | |
| WV | | | ----- | | | | | |
| WV | | | Mezisoučet | | | 34,320 | | |
| WV | | | PŘEPOČET: | | | | | |
| WV | | | litinové článkové radiátory, demontáž, pro zpětnou montáž | | | | | |
| WV | | | "m č 102" 18" článků "4" ks "0,44" m ² " | | | 31,680 | | |
| WV | | | "m č 102" 6" článků "4" ks "0,44" m ² " | | | 10,560 | | |
| WV | | | litinové článkové radiátory, demontáž, do suti | | | | | |
| WV | | | "m č 105" 24" článků "3" ks "0,44" m ² " | | | 31,680 | | |
| WV | | | Mezisoučet | | | 73,920 | | |
| WV | | | Součet | | | 39,600 | | |
| 401 | K | 7351518.1 | Demontáž otopného tělesa panelového jednořadého dl do 1500 mm | kus | 1,000 | | | |
| PP | | | Demontáž otopných těles panelových jednořadých stavební délky do 1500 mm | | | | | |
| WV | | | Pozn.: nová položka | | | | | |
| WV | | | deskový radiátor, demontáž, pro zpětnou montáž | | | | | |
| WV | | | "m č 104 (1,00*0,60)" 1 "kus" | | | 1,000 | | |
| WV | | | Součet | | | 1,000 | | |
| 402 | K | 735129140 | Montáž otopného tělesa ocelového článkového | m ² | 42,240 | | | |
| PP | | | Otopná tělesa ocelová montáž těles článkových | | | | | |
| WV | | | Pozn.: nová položka | | | | | |
| WV | | | litinové článkové radiátory, demontáž, pro zpětnou montáž | | | | | |
| WV | | | "m č 102" 18" článků "4" ks "0,44" m ² " | | | 31,680 | | |
| WV | | | "m č 102" 6" článků "4" ks "0,44" m ² " | | | 10,560 | | |
| WV | | | Součet | | | 42,240 | | |
| 403 | K | 735159110 | Montáž otopných těles panelových jednořadých dl do 1500 mm | kus | 1,000 | | | |
| PP | | | Montáž otopných těles panelových jednořadých stavební délky do 1500 mm | | | | | |
| WV | | | Pozn.: nová položka | | | | | |
| WV | | | deskový radiátor, zpětná montáž | | | | | |
| WV | | | "m č 104 (1,00*0,60)" 1 "kus" | | | 1,000 | | |
| WV | | | Součet | | | 1,000 | | |
| 404 | K | 998735202 | Přesun hmot procentní pro otopná tělesa v objektech v přes 6 do 12 m | % | 264,467 | | | |
| PP | | | Přesun hmot pro otopná tělesa stacionární pracovní sazba (3%) z ceny vodorovná dopravní vzdálenosti do 50 m v objektech výšky přes 6 do 12 m | | | | | |
| D | 767 | | Konstrukce zámečnické | | | | | |
| 406 | K | HZS1301 | Hodinová zúčtovací sazba zedník | hod | 2,500 | | | |
| PP | | | Hodinové zúčtovací sazby profesí HSV provádění konstrukcí zedník | | | | | |
| WV | | | Pozn.: Nová položka | | | | | |
| WV | | | "nové podpěrné konzoly pro rozvod vzduchu m č 106" 2*1,25 | | | 2,500 | | |
| 407 | M | 42392468 | podpěra L-profil | kus | 2,000 | | | |
| PP | | | podpěra L-profil | | | | | |
| WV | | | Pozn.: Nová položka | | | | | |

| Č | Typ | Kód | Popis | MJ | Množství | J cena [CZK] | Cena celkem [CZK] | cenová soustava |
|-----|-----|--------------|--|-----|----------|--------------|-------------------|-----------------|
| | W | | nové podopěrné konzoly pro rozvod vzduchu m 106" 2 | | 2,000 | | | |
| 72 | K | 949101112 | Lešení pomocné pro objekty pozemních staveb s lešenovou podlahou v přes 1,9 do 3,5 m zatížení dc 150 kg/m2 | m2 | 12,000 | | | |
| | PP | | Lešení pomocné pracovní pro objekty pozemních staveb pro zatížení do 150 kg/m2 o výšce lešeniové podlahy přes 1,9 do 3,5 m | | | | | |
| | VV | | Pozn : jednotková cena viz SO-01, pol č 72 | | | | | |
| | VV | | *pom lešení pro nové podpěrné konzoly pro rozvod vzduchu m 106" 2*3*2 | | 12,000 | | | |
| | D | 783 | Dokončovací práce - nálety | | | | | |
| 410 | K | 783601301 | Odrezivění žebrových trub před provedením nátěru | m2 | 84,480 | | | |
| | PP | | Příprava podkladu otopných těles před provedením nátěru žebrových trub odrezivěním bezoplachovým | | | | | |
| | VV | | Pozn : nová položka | | | | | |
| | VV | | radiátory jsou silně znečištěné | | | | | |
| | VV | | litinové článkové radiátory (zpětně namontované) | | | | | |
| | VV | | "m 102" 18" článků "4" ks "0,44" m2 "2 | | 63,360 | | | |
| | VV | | "m 102" 6" článků "4" ks "0,44" m2 "2 | | 21,120 | | | |
| | VV | | Součet | | 84,480 | | | |
| 408 | K | 783601305 | Odmaštění žebrových trub vodou ředitelným odmašťovačem před provedením nátěru | m2 | 84,480 | | | |
| | PP | | Příprava podkladu otopných těles před provedením nátěru žebrových trub odmaštěním vodou ředitelným | | | | | |
| | VV | | Pozn : nová položka | | | | | |
| | VV | | radiátory jsou silně znečištěné | | | | | |
| | VV | | litinové článkové radiátory (zpětně namontované) | | | | | |
| | VV | | "m 102" 18" článků "4" ks "0,44" m2 "2 | | 63,360 | | | |
| | VV | | "m 102" 6" článků "4" ks "0,44" m2 "2 | | 21,120 | | | |
| | VV | | Součet | | 84,480 | | | |
| 411 | K | 783601311 | Odrezivění deskových otopných těles před provedením nátěru | m2 | 1,200 | | | |
| | PP | | Příprava podkladu otopných těles před provedením nátěru deskových odrezivěním bezoplachovým | | | | | |
| | VV | | Pozn : nová položka | | | | | |
| | VV | | radiátory jsou silně znečištěné | | | | | |
| | VV | | deskový radiátor, demontáž, pro zpětnou montáž | | | | | |
| | VV | | "m 104 (1,00*0,60)" 1*(2*1,00*0,60) "kus" | | 1,200 | | | |
| | VV | | Součet | | 1,200 | | | |
| 409 | K | 783601315 | Odmaštění deskových otopných těles vodou ředitelným odmašťovačem před provedením nátěru | m2 | 1,200 | | | |
| | PP | | Příprava podkladu otopných těles před provedením nátěru deskových odmaštěním vodou ředitelným | | | | | |
| | VV | | Pozn : nová položka | | | | | |
| | VV | | radiátory jsou silně znečištěné | | | | | |
| | VV | | deskový radiátor, demontáž, pro zpětnou montáž | | | | | |
| | VV | | "m 104 (1,00*0,60)" 1*(2*1,00*0,60) "kus" | | 1,200 | | | |
| | VV | | Součet | | 1,200 | | | |
| 53 | K | 783220010RAC | Nátěr kovových doplňkových konstrukcí syntetický dvojnásobný krycí s 2x emailováním | m2 | 83,680 | | | |
| | PP | | Nátěr kovových doplňkových konstrukcí syntetický dvojnásobný krycí s 2x emailováním | | | | | |
| | VV | | Pozn : změna množství | | | | | |
| | VV | | Pozn : jednotková cena viz Vytápění -Rekonstrukce objektu, pol č 53 | | | | | |
| | VV | | 2,000 | | 2,000 | | | |
| | VV | | Součet | | 2,000 | | | |
| | VV | | původní výměra: | | | | | |
| | VV | | -2,000 | | -2,000 | | | |
| | VV | | | | | | | |
| | VV | | Mezisoučet | | -2,000 | | | |
| | VV | | PŘEPOČET: | | | | | |
| | VV | | litinové článkové radiátory (zpětně namontované) | | | | | |
| | VV | | "m 102" 18" článků "4" ks "0,44" m2 "2 | | 63,360 | | | |
| | VV | | "m 102" 6" článků "4" ks "0,44" m2 "2 | | 21,120 | | | |
| | VV | | Mezisoučet | | 84,480 | | | |
| | VV | | deskový radiátor, demontáž, pro zpětnou montáž | | | | | |
| | VV | | "m 104 (1,00*0,60)" 1*(2*1,00*0,60) "kus" | | 1,200 | | | |
| | VV | | Mezisoučet | | 1,200 | | | |
| | VV | | Součet | | 83,680 | | | |
| | D | M | Práce a dodávky M | | | | | |
| | D | VRN | Vedlejší rozpočtové náklady | | | | | |
| | D | VRN4 | Inženýrská činnost | | | | | |
| 405 | K | 143103000 | Zkoušky bez rozlišení | kpl | 1,000 | | | |
| | PP | | Zkoušky bez rozlišení | | | | | |
| | VV | | Pozn : nová položka | | | | | |
| | VV | | "Tlaková zkouška" 1 | | 1,000 | | | |

CHYBA PD

69 110,59

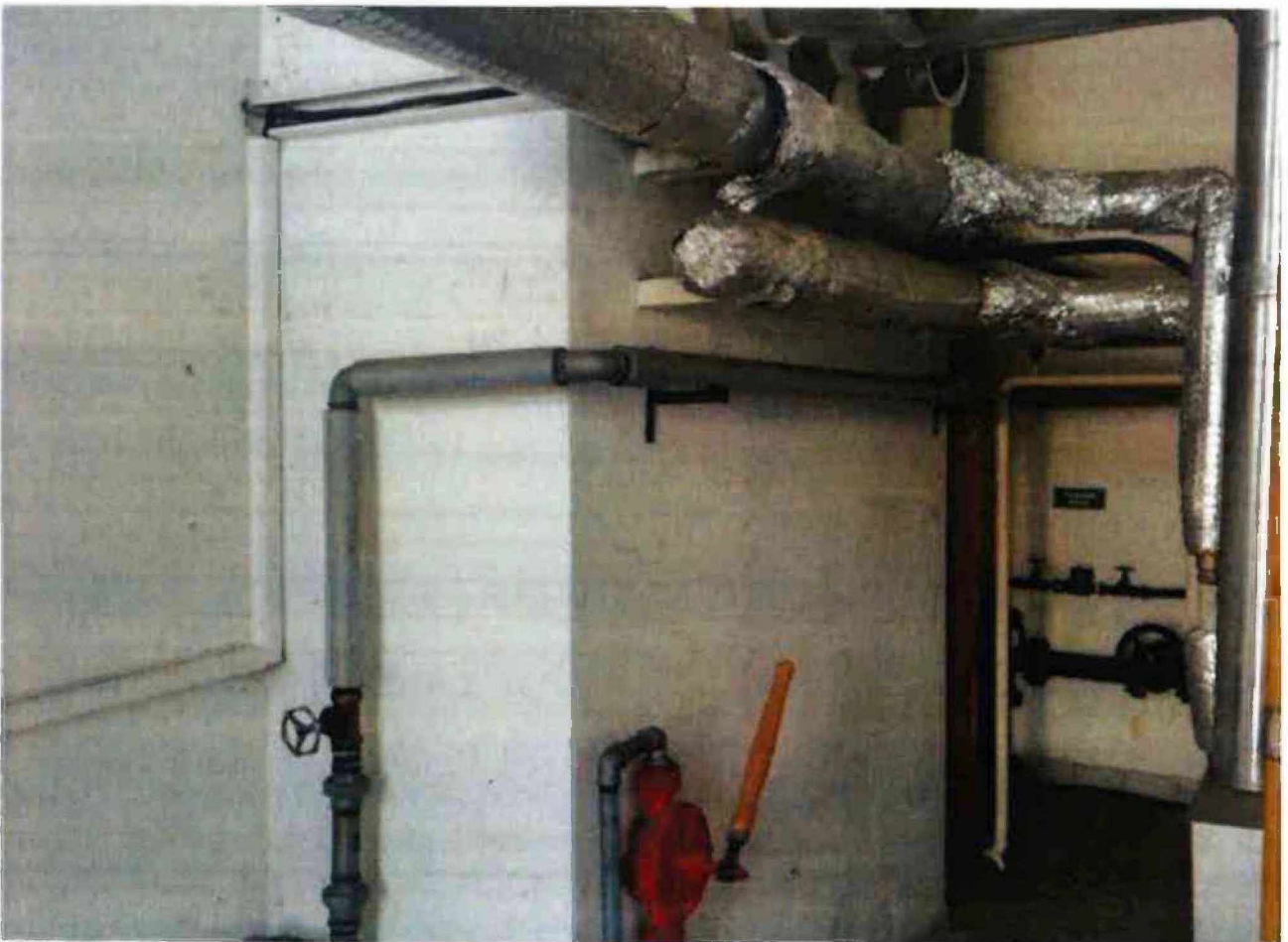
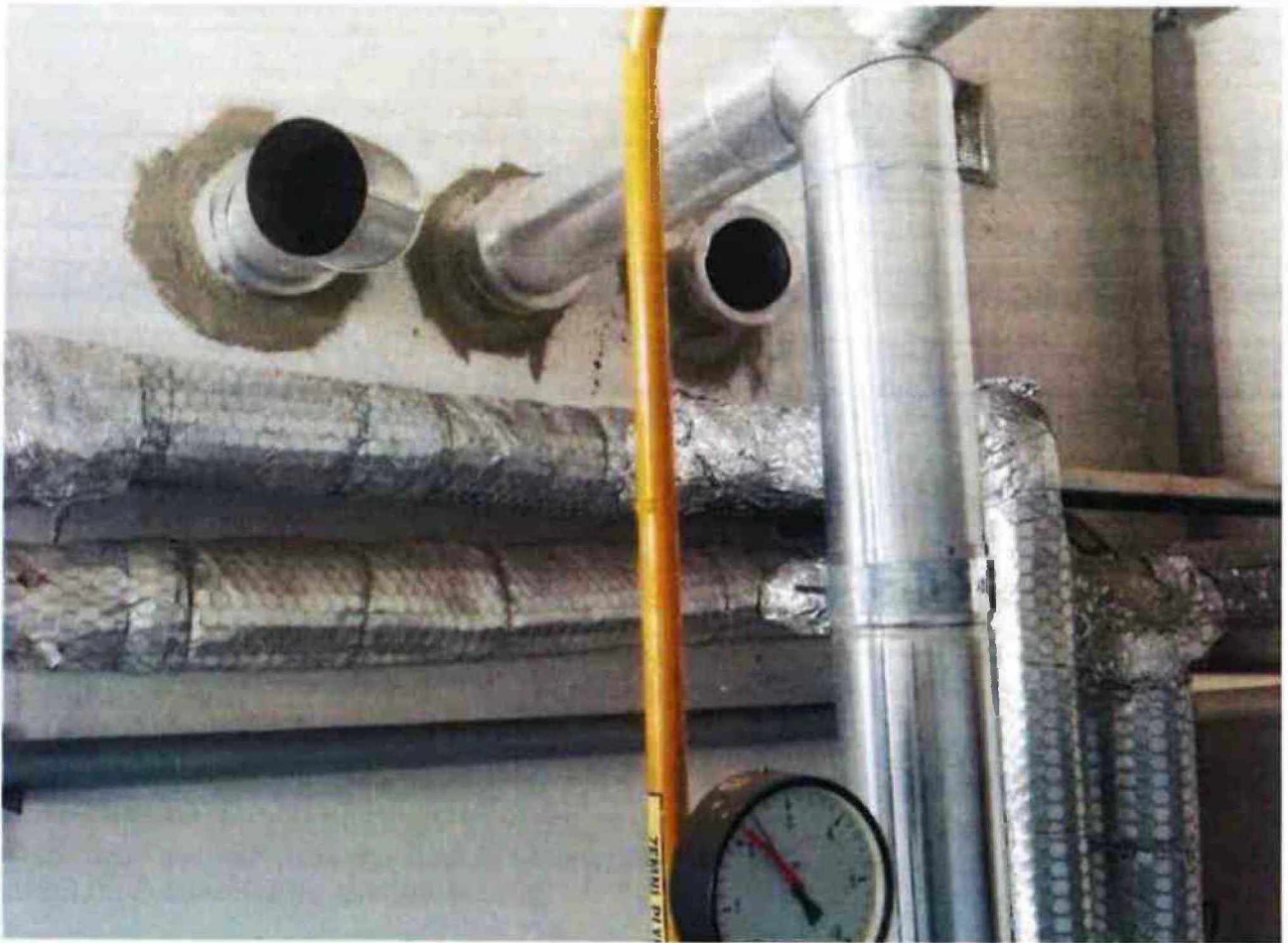

ZMĚNOVÝ LIST

věc: Odstranění kameniva ze střechy

04

| | | | |
|------------|--|--------|------------|
| Stavba: | | | |
| Objekt: | Rekonstrukce objektu garáží nákladních vozidel - Jaroměř | | |
| Předkládá: | VALC, s.r.o. | Datum: | 18.10.2023 |

| | | | |
|--|--------------------------------------|---|----------------|
| Odesláno / předáno: | Přílohy / počet listů | | |
| poštou | 1) Položkový rozpočet změny | 1 | listů |
| e-mailem <input checked="" type="checkbox"/> | 2) Projektové podklady | | listů, výkresů |
| osobně | 3) Fotodokumentace a ostatní přílohy | 1 | listů |

1 Technický popis změny:**1.1 Popis původního řešení:**

Nebylo žádné řešení.

1.2 Popis nového řešení:

Odstranění kameniva ze střechy

2 Zdůvodnění změny:

Na střeše S3 (plochá střecha nad garáží) je dle PD střešní krytinou hladký plech z Ti-Zn na dřevěných lištách. Ve skutečnosti je střešní krytinou nekotvená PVC fólie, zatížená kamenivem (kačírkem) rozprostřeným na geotextílii.

Kamenivo (kačírky) je v celé ploše o průměrné tloušťce 10 cm.

Demontáž bude probíhat shozem na mezideponii a kamenivo bude využito pro zásypy v místě stavby.

CHYBA PD

14.049,35 Kč

| | | | | |
|--|--------------------------|-----|-------------------------------------|----|
| 3 Vliv na dopracování projektové dokumentace: | <input type="checkbox"/> | ANO | <input checked="" type="checkbox"/> | NE |
|--|--------------------------|-----|-------------------------------------|----|

| | | | | |
|--------------------------------------|--------------------------|--|-------------------------------------|----|
| 4 Dopad do smluvních termínů: | <input type="checkbox"/> | ANO (uvést návrh prodloužení lhůty smluvního termínu) | <input checked="" type="checkbox"/> | NE |
|--------------------------------------|--------------------------|--|-------------------------------------|----|

| | | | | |
|------------|-----------------------------|---|---------------------|---------|
| 5 Náklady: | Cena méněprací (odpočet): | - | 0,00 Kč | bez DPH |
| | Cena víceprací (přípočet): | + | 14 049,35 Kč | bez DPH |
| | Výsledná ceny změny: | | 14 049,35 Kč | bez DPH |

6 Schválil:

| | | | | | |
|-----------------|---------|-----------------------|--------|---------------|-----------------|
| za zhotovitele: | za TDS: | za TDS - specialistu: | za AD: | za uživatele: | za objednatele: |
| | | | | | |

KRYCÍ LIST SOUPISU PRACÍ

Stavba:

ZMĚNOVÉ LISTY - Rekonstrukce objektu garáží nákladních vozidel - Jaroměř

Objekt:

ZL-04 - Odstranění kameniva ze střechy

KSO:

Místo: Do Končin 396, 551 01 Jaroměř - Jakubské Předměstí

CC-CZ:

Datum: 27. 3. 2023

Zadavatel:

Údržba silnic Královohradeckého kraje a.s.

IČ:

27502988

DIČ:

CZ27502988

Zhotovitel:

VALC, s.r.o.

IČ:

45537151

DIČ:

CZ45537151

Projektant:

IRBOS s.r.o.-

IČ:

25933094

DIČ:

CZ25933094

Zpracovatel:

IČ:

DIČ:

Poznámka:

Soupis prací je sestaven s využitím Cenové soustavy ÚRS. Položky, které pochází z této cenové soustavy, jsou ve sloupci 'Cenová soustava' označeny popisem 'CS ÚRS' a úrovní příslušného kalendářního pololetí. Veškeré další informace vymežující popis a podmínky použití těchto položek z Cenové soustavy, které nejsou uvedeny přímo v soupisu prací, jsou neomezeně dále k dispozici na webu podmínky.urs.cz.

Cena bez DPH

14 049,35

| | Základ daně | Sazba daně | Výše daně |
|--------------|-------------|------------|-----------|
| DPH základní | 14 049,35 | 21,00% | 2 950,36 |
| DPH snížená | 0,00 | 15,00% | 0,00 |

Cena s DPH

v CZK

16 999,71

SOUPIS PRACÍ

Stavba:

ZMĚNOVÉ LISTY - Rekonstrukce objektu garáží nákladních vozidel - Jaroměř

Objekt:

ZL-04 - Odstranění kameniva ze střechy

Místo: Do Končin 396, 551 01 Jaroměř - Jakubské Předměstí

Datum: 27. 3. 2023

Zadavatel: Údržba silnic Královehradeckého kraje a.s.

Projektant: IRBOS s.r.o.

Zhotovitel: VALC, s.r.o.

Zpracovatel:

| PČ | Typ | Kód | Popis | MJ | Množství | Jedn. cena [CZK] | Cena celkem [CZK] | Cenová soustava |
|-------------------------------|-----|-----------|---|----|----------|------------------|-------------------|-----------------|
| Náklady soupisu celkem | | | | | | | 14 049,35 | |
| D | | HSV | Práce a dodávky HSV | | | | | |
| D | | 997 | Přesun sutě | | | | | |
| 1 | K | 997013311 | Montáž a demontáž shozu sutí v do 10 m | m | 6,800 | | | |
| | PP | | Doprava sutí shozem montáž a demontáž shozu výšky do 10 m | | | | | |
| | VV | | Nová položka | | | | | |
| | VV | | 0,80 | | | | | |
| 2 | K | 997013321 | Příplatek k shozu sutí v do 10 m za první a ZKD den použití | m | 20,400 | | | |
| | PP | | Doprava sutí shozem montáž a demontáž shozu výšky Příplatek za první a každý další den použití shozu k ceně 3311 | | | | | |
| | VV | | 0,80*3 | | | | | |
| | VV | | 20,400 | | | | | |
| 3 | K | 997013112 | Vnitrostaveništní doprava sutí a vybouraných hmot pro budovy v přes 6 do 9 m s použitím mechanizace | t | 22,367 | | | |
| | PP | | Vnitrostaveništní doprava sutí a vybouraných hmot vodorovně do 50 m svisle s použitím mechanizace pro budovy a haly výšky přes 6 do 9 m | | | | | |
| | VV | | Pozn. množství sutě z nových položek a změn množství | | | | | |
| | VV | | pozn. předpoklad využití pro zásypy v místě stavby | | | | | |
| | VV | | Pozn. jednotková cena viz SO 01, pol. č. 94 | | | | | |
| | VV | | "PSV" 22,375 | | | | | |
| | VV | | Součet | | | | | |
| | VV | | 22,375 | | | | | |
| D | | PSV | Práce a dodávky PSV | | | | | |
| D | | 712 | Povlakové krytiny | | | | | |
| 4 | K | 712990813 | Odstranění povlakové krytiny střech do 10° nánosu nebo nánosu tl. přes 50 do 100 mm | m2 | 133,935 | | | |
| | PP | | Odstranění nánosu nebo nánosu ze střech nánosu nebo nánosu do 10° tl. přes 50 do 100 mm | | | | | |
| | VV | | 10,623*12,375 | | | | | |
| | VV | | 133,935 | | | | | |
| | | | CHYBA PD | | | | | |



ZMĚNOVÝ LIST

věc: Bourání pasů, patek

05

| | | | |
|------------|--|--------|------------|
| Stavba: | | | |
| Objekt: | Rekonstrukce objektu garáží nákladních vozidel - Jaroměř | | |
| Předkládá: | VALC, s.r.o. | Datum: | 18.10.2023 |

| | | | |
|----------------------------|-------------------------------------|--------------------------------------|----------------|
| Odesláno / předáno: | Přílohy / počet listů | | |
| poštou | <input type="checkbox"/> | 1) Položkový rozpočet změny | 1 listů |
| e-mailem | <input checked="" type="checkbox"/> | 2) Projektové podklady | listů, výkresů |
| osobně | <input type="checkbox"/> | 3) Fotodokumentace a ostatní přílohy | listů |

1 Technický popis změny:

1.1 Popis původního řešení:

Nebylo žádné řešení.

1.2 Popis nového řešení:

Bourání pasů, patek

2 Zdůvodnění změny:

Při provádění prací na stavbě bylo zjištěno, že základové pasy ve vjezdech do garáží, zasahají do úrovně drátkobetonové desky. Aby nedošlo ke snížení tloušťky drátkobetonové desky, je nutné ubourat stávající pasy cca o 20 cm po celé délce a šířce pasů.

Dále je nutné ubourat pasy v místech kotvení sloupů a dalších 20 cm, z důvodu dosažení správné nivelety uložení 5 ks sloupů.

CHYBA PD

50.000,05 Kč

| | | |
|---|------------------------------|--|
| 3 Vliv na dopracování projektové dokumentace: | <input type="checkbox"/> ANO | <input checked="" type="checkbox"/> NE |
|---|------------------------------|--|

| | | |
|-------------------------------|---|--|
| 4 Dopad do smluvních termínů: | <input type="checkbox"/> ANO (uvést návrh prodloužení lhůty smluvního termínu) | <input checked="" type="checkbox"/> NE |
|-------------------------------|---|--|

| | | | | |
|------------|-----------------------------|---|---------------------|----------------|
| 5 Náklady: | Cena méněprací (odpočet): | - | 0,00 Kč | bez DPH |
| | Cena víceprací (přípočet): | + | 50 000,05 Kč | bez DPH |
| | Výsledná ceny změny: | | 50 000,05 Kč | bez DPH |

6 Schválil:

| | | | | | |
|-----------------|---------|-----------------------|--------|---------------|-----------------|
| za zhotovitele: | za TDS: | za TDS - specialistu: | za AD: | za uživatele: | za objednatele: |
| | | | | | |

KRYCÍ LIST SOUPISU PRACÍ

Stavba:

ZMĚNOVÉ LISTY - Rekonstrukce objektu garáží nákladních vozidel - Jaroměř

Objekt:

ZL-05 - Bourání pasů, patek

KSO:

Místo: Do Končin 396, 551 01 Jaroměř - Jakubské Předměstí

CC-CZ:

Datum: 27 3 2023

Zadavatel:

Údržba silnic Královéhradeckého kraje a.s.

IČ:

27502988

DIČ

CZ27502988

Zhotovitel:

VALC, s.r.o.

IČ:

45537151

DIČ

CZ45537151

Projektant:

IRBOS s.r.o.

IČ:

25933094

DIČ

CZ25933094

Zpracovatel:

IČ:

DIČ

Poznámka:

Soupis prací je sestaven s využitím Cenové soustavy ÚRS. Položky, které pochází z této cenové soustavy, jsou ve sloupci 'Cenová soustava' označeny popisem 'CS ÚRS' a úrovní příslušného kalendářního pololetí. Veškeré další informace vymezení popis a podmínky použití těchto položek z Cenové soustavy, které nejsou uvedeny přímo v soupisu prací, jsou neomezeně dále k dispozici na webu podmínky urs.cz

| | | | | |
|---------------------|----------|-------------|------------|------------------|
| Cena bez DPH | | | | 50 000,05 |
| | | Základ daně | Sazba daně | Výše daně |
| DPH základní | | 50 000,05 | 21,00% | 10 500,01 |
| snížená | | 0,00 | 15,00% | 0,00 |
| Cena s DPH | v | CZK | | 60 500,06 |

SOUPIS PRACÍ

Stavba:

ZMĚNOVÉ LISTY - Rekonstrukce objektu garáží nákladních vozidel - Jaroměř

Objekt:

ZL-05 - Bourání pasů, patek

Místo: Do Končín 396, 551 01 Jaroměř - Jakubské Předměstí

Datum: 27. 3. 2023

Zadavatel: Údržba silnic Královehradeckého kraje a s

Projektant: IRBOS s r o -

Zhotovitel: VALC, s r o

Zpracovatel:

| PČ | Typ | Kód | Popis | MJ | Množství | J cena [CZK] | Cena celkem [CZK] | Cenová soustava |
|-------------------------------|-----|-----------|---|----|----------|--------------|-------------------|-----------------|
| Náklady soupisu celkem | | | | | | | 50 000,05 | |
| D | 9 | | Ostatní konstrukce a práce. bourání | | | | | |
| 6 | K | 961055111 | Bourání základů ze ŽB | m3 | 5,106 | | | |
| PP | | | Bourání základů ze železobetonu | | | | | |
| VV | | | Pozn. nová položka | | | | | |
| VV | | | Pozn. bourání patek sloupů, nutné snížení pro montáž sloupů | | | | | |
| VV | | | 5*(0,52*0,52)*0,20 | | 0,270 | | | |
| VV | | | Pozn. snížení pasů o 20 cm. nutné snížení pro drtákelbetonovou desku, aby nedošlo ke snížení tloušťky desky | | | | | |
| VV | | | (36,00+10,50)*0,52*0,20 | | 4,836 | | | |
| VV | | | Součet | | 5,106 | | | |
| D | HSV | | Práce a dodávky HSV | | | | | |
| D | 997 | | Přesun sutě | | | | | |
| 94 | K | 997013112 | Vnitrostaveništní doprava sutí a vybouraných hmot pro budovy v přes 6 do 9 m s použitím mechanizace | t | 12,254 | | | |
| PP | | | Vnitrostaveništní doprava sutí a vybouraných hmot vodorovně do 50 m svisle s použitím mechanizace pro budovy a haly výšky přes 6 do 9 m | | | | | |
| 95 | K | 997013501 | Odvoz sutí a vybouraných hmot na skládku nebo meziskládku do 1 km se složením | t | 12,254 | | | |
| PP | | | Odvoz sutí a vybouraných hmot na skládku nebo meziskládku se složením na vzdálenosti do 1 km | | | | | |
| 96 | K | 997013509 | Příplatek k odvozu sutí a vybouraných hmot na skládku ZKD 1 km přes 1 km | t | 171,558 | | | |
| PP | | | Odvoz sutí a vybouraných hmot na skládku nebo meziskládku se složením na vzdálenost Příplatek k ceně za každý další i započatý 1 km přes 1 km | | | | | |
| VV | | | 12,254*14. Právní koeficientem množství | | 171,558 | | | |
| 97 | K | 997013602 | Příplatek za uložení na skládce (skládkovné) slávebního odpadu, železobetonového kod odpadu 17 01 01 | t | 12,254 | | | |
| PP | | | Příplatek za uložení slávebního odpadu na skládce (skládkovné) z armovaného betonu zatříděného do Katalogu odpadů pod kódem 17 01 01 | | | | | |
| CHYBA PD | | | | | | | 50 000,05 | |

ZMĚNOVÝ LIST

06

věc: Změny v množství, chybějící práce a dodávky v PD

| | | | |
|------------|--|--------|------------|
| Stavba: | | | |
| Objekt: | Rekonstrukce objektu garáží nákladních vozidel - Jaroměř | | |
| Předkládá: | VALC, s.r.o. | Datum: | 18.10.2023 |

| Odesláno / předáno: | Přílohy / počet listů | | |
|---------------------|-------------------------------------|--------------------------------------|----------------|
| poštou | | 1) Položkový rozpočet změny | 1 listů |
| e-mailem | <input checked="" type="checkbox"/> | 2) Projektové podklady | listů, výkresů |
| osobně | | 3) Fotodokumentace a ostatní přílohy | listů |

| | |
|---|--|
| 1 Technický popis změny: | |
| 1.1 Popis původního řešení: Nebylo žádné řešení. | |
| 1.2 Popis nového řešení: Změny v množství, chybějící práce a dodávky v PD | |

| | |
|---|---------------|
| 2 Zdůvodnění změny: | |
| Předkládáme soupis položek, kde je nesrovnalost v množství nebo chybí v PD. | |
| V soupisu je u každé položky zdůvodnění změny popř. odkaz na PD. | |
| DODATEČNÉ ZJIŠTĚNÍ | 292.658,28 Kč |

| | | | |
|--|---|--|----|
| 3 Vliv na dopracování projektové dokumentace: | <input checked="" type="checkbox"/> ANO | | NE |
|--|---|--|----|

| | | | |
|--------------------------------------|---|--|----|
| 4 Dopad do smluvních termínů: | <input checked="" type="checkbox"/> ANO - 1 týden <small>(uvést návrh prodloužení lhůty smluvního termínu)</small> | | NE |
|--------------------------------------|---|--|----|

| | | | | |
|-------------------|-----------------------------|---|----------------------|---------|
| 5 Náklady: | Cena méněprací (odpočet): | - | 0,00 Kč | bez DPH |
| | Cena víceprací (přípočet): | + | 292 658,28 Kč | bez DPH |
| | Výsledná ceny změny: | | 292 658,28 Kč | bez DPH |

| | | | | | |
|--------------------|---------|-----------------------|--------|---------------|-----------------|
| 6 Schválil: | | | | | |
| za zhotovitele: | za TDS: | za TDS - specialistu: | za AD: | za uživatele: | za objednatele: |
| | | | | | |

KRYCÍ LIST SOUPISU PRACÍ

Stavba:

ZMĚNOVÉ LISTY - Rekonstrukce objektu garáží nákladních vozidel - Jaroměř

Objekt:

ZL-06 - Architektonicko-stavební řešení návrh víceprací

KSO:

Místo: Do Končin 396, 551 01 Jaroměř - Jakubské Předměstí

CC-CZ:

Datum: 27. 3. 2023

Zadavatel:

Údržba silnic Královehradeckého kraje a s

IC:

27502988

DIČ:

CZ27502988

Zhotovitel:

VALC, s.r.o.

IC:

45537151

DIČ:

CZ45537151

Projektant:

IRBOS s.r.o.

IC:

25933094

DIČ:

CZ25933094

Zpracovatel:

IC:

DIČ:

Poznámka:

Soupis prací je sestaven s využitím Cenové soustavy ÚRS. Položky, které pochází z této cenové soustavy, jsou ve sloupci 'Cenová soustava' označeny popisem 'CS ÚRS' a úrovni příslušného kalendářního pololetí. Veškeré další informace vymezující popis a podmínky použití těchto položek z Cenové soustavy, které nejsou uvedeny přímo v soupisu prací, jsou neomezeně dále k dispozici na webu podmínky.urs.cz.

Cena bez DPH

292 658,28

| | Základ daně | Sazba daně | Výše daně |
|--------------|-------------|------------|-----------|
| DPH základní | 292 658,28 | 21,00% | 61 458,24 |
| DPH snížená | 0,00 | 15,00% | 0,00 |

Cena s DPH

v CZK

354 116,52

SOUPIS PRACÍ

Stavba:

ZMĚNOVÉ LISTY - Rekonstrukce objektu garáží nákladních vozidel - Jaroměř

Objekt:

ZL-06 - Architektonicko-stavební řešení návrh víceprací

Místo: Do Končín 396, 551 01 Jaroměř - Jakubské Předměstí

Datum: 27. 3. 2023

Zadavatel: Údržba silnic Královehradeckého kraje a.s.

Projektant: IRBOS s r o

Zhotovitel: VALC, s.r.o.

Zpracovatel:

| PČ | Typ | Kód | Popis | MJ | Množství | J cena [CZK] | Cena celkem [CZK] | Cenová soustava |
|----|-----|-----|-------|----|----------|--------------|-------------------|-----------------|
|----|-----|-----|-------|----|----------|--------------|-------------------|-----------------|

Náklady soupisu celkem

292 658,28

| D | HSV | Práce a dodávky HSV | MJ | Množství | J cena [CZK] | Cena celkem [CZK] | Cenová soustava |
|-----|-----|--|---|----------|--------------|-------------------|-----------------|
| D | 1 | Zemní práce | | | | | |
| 219 | K | 113311171 | Odstranění geotextilií ze základové spáry | m2 | 684,850 | | |
| | PP | Odstranění geosyntetik s uložením na vzdálenosti do 20 m nebo naložením na dopravní prostředek geotextilie | | | | | |
| | VV | Pozn. nová položka | | | | | |
| | VV | Pozn. Pod betonovou podlahou se nachází geotextilie | | | | | |
| | VV | Demontáž a likvidace není řešena v PD ani v rozpočtu | | | | | |
| | VV | "m.č. 102 S.1" 125,90 | | | 125,900 | | |
| | VV | "m.č. 105 S.1" 289,48 | | | 289,480 | | |
| | VV | "m.č. 106 S.1" 269,47 | | | 269,470 | | |
| | VV | Součet | | | 684,850 | | |
| 227 | K | 997013814 | Poplatek za uložení na skládce (skládkovné) stavebního odpadu izolací kód odpadu 17 06 04 | t | 0,548 | | |
| | PP | Poplatek za uložení stavebního odpadu na skládce (skládkovné) z izolačních materiálů zařazeného do Katalogu odpadů pod kódem 17 06 04 | | | | | |
| | VV | Pozn. nová položka | | | | | |
| | VV | Pozn. odstranění geotextilie pod betonovými podlahami | | | | | |
| | VV | "geotextilie" 0,548 | | | 0,548 | | |
| | VV | Součet | | | 0,548 | | |
| 202 | M | 58344171 | Štěrkodrt' frakce 0/32 | t | 27,000 | | |
| | PP | štěrkodrt' frakce 0/32 | | | | | |
| | VV | Pozn. nová položka | | | | | |
| | VV | Pozn. dle TZ bod B Zemní práce je požadován zpětný zásyp štěrkodrtí frakce 0/32 mm | | | | | |
| | VV | Pozn. V rozpočtu je pouze zásyp bez materiálu, materiál ŠD 0/32 mm chybí | | | | | |
| | VV | "objekt" (62,80+2*13,10+2*0,50)*0,50*0,30 | | | 13,500 | | |
| | VV | Součet | | | 13,500 | | |
| | VV | 13,5*2 *Přepočtené koeficientem množství | | | 27,000 | | |
| D | 2 | Žakládání | | | | | |
| 11 | K | 213141111 | Zřízení vrstvy z geotextilie v rovině nebo ve sklonu do 1:5 š do 3 m | m2 | 29,015 | | |
| | PP | Zřízení vrstvy z geotextilie filtrační, separační, odvodňovací ochranné, výlužné nebo prolevození v rovině nebo ve sklonu do 1:5, šířky do 3 m | | | | | |
| | VV | Pozn. změna množství, chybí sklada S 6 | | | | | |
| | VV | Pozn. jednotková cena viz SO 01, pol. č 11 | | | | | |
| | VV | "Skladba S1" | | | | | |
| | VV | "m.č. 102" 125,9 | | | 125,900 | | |
| | VV | "m.č. 105" 289,48 | | | 289,480 | | |
| | VV | "m.č. 106" 269,47 | | | 269,470 | | |
| | VV | "Výkres D 1.1.18 - Detail napojení podlahy na stěnu" | | | | | |
| | VV | "m.č. 102" (40,88+11,9)*2*0,13 | | | 13,645 | | |
| | VV | "m.č. 105" (25,16+11,9)*2*0,13 | | | 9,836 | | |
| | VV | "m.č. 106" (21,859+12,152)*2*0,13 | | | 8,843 | | |
| | VV | Součet | | | 716,974 | | |
| | VV | původní výměra | | | 716,974 | | |
| | VV | | | | 716,974 | | |
| | VV | | | | | | |
| | VV | PREPOČET: chybí 29,075 m2 | | | | | |
| | VV | "m.č. 102 S.1" 125,90 | | | 125,900 | | |
| | VV | "m.č. 105 S.1" 289,48 | | | 289,480 | | |
| | VV | "m.č. 106 S.1" 269,47 | | | 269,470 | | |
| | VV | "Výkres D 1.1.18 - Detail napojení podlahy na stěnu" | | | | | |
| | VV | "m.č. 102" 0,20*(2*10,88+2*11,90) | | | 8,992 | | |
| | VV | "m.č. 105" 0,20*(2*25,16+2*11,90) | | | 14,824 | | |
| | VV | "m.č. 102 S.6" (2,73+0,50)*(8,12+0,50) | | | 27,843 | | |
| | VV | "m.č. 102 S.6" 0,40*(2*(2,73+0,50)+2*(8,12+0,50)) | | | 6,480 | | |
| | VV | Součet | | | 29,015 | | |
| 2 | M | 69311088 | geotextilie netkaná separační, ochranná, filtrační, drenážní PES 500g/m2 | m2 | 34,368 | | |
| | PP | geotextilie netkaná separační, ochranná, filtrační, drenážní PES 500g/m2 | | | | | |
| | VV | Pozn. změna množství, chybí sklada S 6 | | | | | |
| | VV | Pozn. jednotková cena viz SO 01, pol. č 12 | | | | | |
| | VV | 716,974*1,1845 *Přepočtené koeficientem množství | | | 849,256 | | |
| | VV | Součet | | | 849,256 | | |
| | VV | | | | | | |
| | VV | PREPOČET: chybí 34,368 m2 | | | | | |
| | VV | "m.č. 102 S.1" 125,90 | | | 125,900 | | |
| | VV | "m.č. 105 S.1" 289,48 | | | 289,480 | | |
| | VV | "m.č. 106 S.1" 269,47 | | | 269,470 | | |

| Typ | Kód | Popis | MJ | Množství | J. cena [CZK] | Cena celkem [CZK] | Cenová soustava |
|-----|-----|---|---|----------------|---------------|-------------------|-----------------|
| WV | | "Výkres D.1.1.18 - Detail napojení podlahy na stěnu" | | | | | |
| WV | | "m č. 102" 0,20*(2*10,58+2*11,90) | | 8,992 | | | |
| WV | | "m č. 105" 0,20*(2*25,16+2*11,90) | | 14,824 | | | |
| WV | | "m č. 102 S 6" (2,73+0,50)*(8,12+0,50) | | 27,843 | | | |
| WV | | "m č. 102 S 6" 0,40*(2*(2,73+0,50)+2*(8,12+0,50)) | | 9,480 | | | |
| WV | | Součet | | 745,989 | | | |
| WV | | původní výměra: | | | | | |
| WV | | 849,256 | | 849,256 | | | |
| WV | | opravená výměra: | | | | | |
| WV | | 745,989*1,1845 *Přepočtené koeficientem množství | | 883,624 | | | |
| WV | | Součet | | 34,368 | | | |
| D | 3 | Svislé a kompletní konstrukce | | | | | |
| 15 | K | 310239211 | Zazdívká otvorů pl. přes 1 do 4 m ² ve zdivu nadzákladovém cihlami pálenými na MVC | m ³ | 0,068 | | |
| PP | | Zazdívká otvorů ve zdivu nadzákladovém cihlami pálenými plochy přes 1 m ² do 4 m ² na maltu vápenocementovou | | | | | |
| WV | | Pozn.: změna množství, chybí zadržky po VZT odvětrání | | | | | |
| WV | | Pozn.: jednotková cena viz SO 01, pol. č. 15 | | | | | |
| WV | | "zazdění otvorů odvětrání po demontáži VZT mřížek" 3*10,30*0,15*0,50 | | 0,068 | | | |
| 217 | K | 311234051 | Zdivo jednovrstvé z cihel děrovaných oc P10 na maltu M5 II 300 mm | m ² | 25,124 | | |
| PP | | Zdivo jednovrstvé z cihel děrovaných nabroušených klasických spojených na pero a drážku na maltu M5, pevnost cihel do P10, II zdiva 300 mm | | | | | |
| WV | | Pozn.: nová položka | | | | | |
| WV | | Pozn.: vybourání nadpraží nelze technicky provést bez odbourání atiky (viz vyjádření státníka) | | | | | |
| WV | | Pozn.: viz DETAIL ATIKY GARÁŽE (S.3) | | | | | |
| WV | | "zpečné vyzdění atiky nad m.č. 106 nad vraty, není v rozpočtu ani v PD" (0,30+10,82+0,30)*2,20 | | 25,124 | | | |
| D | 4 | Vodorovné konstrukce | | | | | |
| 222 | K | 417321515 | Ztužující pásy a věnce ze ŽB tř. C 25/30 | m ³ | 1,028 | | |
| PP | | Ztužující pásy a věnce z betonu železového (bez výztuže) tř. C 25/30 | | | | | |
| WV | | Pozn.: nová položka | | | | | |
| WV | | Pozn.: bourání atiky nad m.č. 106 nad vraty, není v rozpočtu ani v PD | | | | | |
| WV | | Pozn.: viz výkres D.1.1.21 DETAIL ATIKY GARÁŽE (S.3) | | | | | |
| WV | | "nový věnec" (0,30+10,82+0,30)*0,20*0,30 | | 0,685 | | | |
| WV | | "nová nadbetonávka" (0,30+10,82+0,30)*0,10*0,30 | | 0,343 | | | |
| WV | | Součet | | 1,028 | | | |
| 223 | K | 417351115 | Zřízení bednění ztužujících věnců | m ² | 6,852 | | |
| PP | | Bednění boční ztužujících pásů a věnců včetně vzpěr zřízení | | | | | |
| WV | | Pozn.: nová položka | | | | | |
| WV | | Pozn.: bourání atiky nad m.č. 106 nad vraty, není v rozpočtu ani v PD | | | | | |
| WV | | Pozn.: viz výkres D.1.1.21 DETAIL ATIKY GARÁŽE (S.3) | | | | | |
| WV | | "nový věnec" (0,30+10,82+0,30)*0,20*2 | | 4,568 | | | |
| WV | | "nová nadbetonávka" (0,30+10,82+0,30)*0,10*2 | | 2,284 | | | |
| WV | | Součet | | 6,852 | | | |
| 224 | K | 417351116 | Odstranění bednění ztužujících věnců | m ² | 6,852 | | |
| PP | | Bednění boční ztužujících pásů a věnců včetně vzpěr odstranění | | | | | |
| 225 | K | 417361821 | Výztuž ztužujících pásů a věnců betonářskou ocelí 10 505 | t | 0,099 | | |
| PP | | Výztuž ztužujících pásů a věnců z betonářské oceli 10 505 (R) nebo BSt 500 | | | | | |
| WV | | Pozn.: nová položka | | | | | |
| WV | | Pozn.: bourání atiky nad m.č. 106 nad vraty, není v rozpočtu ani v PD | | | | | |
| WV | | Pozn.: viz výkres D.1.1.21 DETAIL ATIKY GARÁŽE (S.3) | | | | | |
| WV | | "nový věnec" (0,30+10,82+0,30)*0,20*0,30*120 kg/m ³ "1000 | | 0,082 | | | |
| WV | | "nová nadbetonávka" (0,30+10,82+0,30)*0,10*0,30*50 kg/m ³ "1000 | | 0,017 | | | |
| WV | | Součet | | 0,099 | | | |
| D | 6 | Úpravy povrchů, podlahy a osazování vyplní | | | | | |
| 40 | K | 612321141 | Vápenocementová omítka štuková dvouvrstvá vnitřních stěn nanášená ručně | m ² | 50,246 | | |
| PP | | Omítka vápenocementová vnitřních ploch nanášená ručně dvouvrstvá loustky jádrové omítky do 10 mm a loustky štuky do 3 mm štuková světlých konstrukcí stěn | | | | | |
| WV | | Pozn.: změna množství, chybí nové vyzdění atiky | | | | | |
| WV | | Pozn.: jednotková cena viz SO 01, pol. č. 40 | | | | | |
| WV | | Pozn.: bourání atiky nad m.č. 106 nad vraty, není v rozpočtu ani v PD | | | | | |
| WV | | "zpečné vyzdění atiky" (0,30+10,82+0,30)*2,20*2 | | 50,246 | | | |
| WV | | Součet | | 50,246 | | | |
| 51 | K | 622252002 | Montáž profilů kontaktního zateplení lepených | m | 28,852 | | |
| PP | | Montáž profilů kontaktního zateplení oslálních stěnových dilatačních a pod lepených do tmelu | | | | | |
| WV | | Pozn.: změna množství, výpočet množství není správný | | | | | |
| WV | | Pozn.: jednotková cena viz SO 01, pol. č. 51 | | | | | |
| WV | | "Ostění" | | | | | |
| WV | | "D01" (2,5*2+1,55)*2 | | 13,100 | | | |
| WV | | "D02" (4,0*2+3,6)*1 | | 11,600 | | | |
| WV | | "D03" (3,95*2+5,8)*4 | | 54,800 | | | |
| WV | | "D04" (3,95*2+5,0)*4 | | 51,600 | | | |
| WV | | "O1" (1,75*2+1,46)*2 | | 9,920 | | | |
| WV | | "O2" (2,36*2+2,37)*3 | | 21,270 | | | |
| WV | | "O3" (1,15*2+2,37)*6 | | 28,020 | | | |
| WV | | "O4" (0,9*2+2,0)*3 | | 11,400 | | | |

| PČ | Typ | Kód | Popis | MJ | Množství | J. cena [CZK] | Cena celkem [CZK] | Cenová souř. |
|----|-----|----------|---|----|----------|---------------|-------------------|--------------|
| VV | | | Mezisoučet | | 201,710 | | | |
| VV | | | "Rohy objektu" | | | | | |
| VV | | | 6,82*4 | | 27,280 | | | |
| VV | | | Mezisoučet | | 27,280 | | | |
| VV | | | "Parapet" | | | | | |
| VV | | | "O1" 1,46*2 | | 2,920 | | | |
| VV | | | "O2" 2,37*3 | | 7,110 | | | |
| VV | | | "O3" 2,37*6 | | 14,220 | | | |
| VV | | | "O4" 2,0*3 | | 6,000 | | | |
| VV | | | Mezisoučet | | 30,250 | | | |
| VV | | | "Parapet" | | | | | |
| VV | | | "O1" 1,46*2 | | 2,920 | | | |
| VV | | | "O2" 2,37*3 | | 7,110 | | | |
| VV | | | "O3" 2,37*6 | | 14,220 | | | |
| VV | | | "O4" 2,0*3 | | 6,000 | | | |
| VV | | | "Ukočení atiky" | | | | | |
| VV | | | "Skladba střechy S3"((10,823+0,375*2)+13,1)*2 | | 49,346 | | | |
| VV | | | "Skladba střechy S4"((14,505+0,375*2)+("2,95+0,075*2))*2 | | 56,710 | | | |
| VV | | | Mezisoučet | | 136,306 | | | |
| VV | | | "Nadpraží" | | | | | |
| VV | | | "D01" (1,55)*2 | | 3,100 | | | |
| VV | | | "D02" (3,6)*1 | | 3,600 | | | |
| VV | | | "D03" (5,8)*4 | | 23,200 | | | |
| VV | | | "D04" (5,0)*4 | | 20,000 | | | |
| VV | | | "O1" (1,46)*2 | | 2,920 | | | |
| VV | | | "O2" (2,37)*3 | | 7,110 | | | |
| VV | | | "O3" (2,37)*6 | | 14,220 | | | |
| VV | | | "O4" (2,0)*3 | | 6,000 | | | |
| VV | | | Mezisoučet | | 80,150 | | | |
| VV | | | Součet | | 475,696 | | | |
| VV | | | původní výměra: | | | | | |
| VV | | | 475,696 | | 475,696 | | | |
| VV | | | | | | | | |
| VV | | | PŘEPOČET chybi 28,852 m | | | | | |
| VV | | | 15x15 ETICS II 100 mm | | | | | |
| VV | | | ostění | | | | | |
| VV | | | "D 01" (1,55+2*2,50)*2 | | 13,100 | | | |
| VV | | | "D 02" (3,90+2*3,55)*1 | | 11,000 | | | |
| VV | | | "D 03" (5,70+2*3,90)*4 | | 54,000 | | | |
| VV | | | "D 04" (4,90+2*3,50)*4 | | 50,800 | | | |
| VV | | | "O 01" (1,46+2*1,75)*2 | | 9,920 | | | |
| VV | | | "O 02" (2,37+2*2,36)*3 | | 21,270 | | | |
| VV | | | "O 03" (2,37+2*1,15)*6 | | 28,020 | | | |
| VV | | | "O 04" (2,00+2*0,90)*3 | | 11,400 | | | |
| VV | | | Mezisoučet | | 276,186 | | | |
| VV | | | "Rohy objektu" 4*6,82 | | 27,280 | | | |
| VV | | | "Rohy objektu" 4*2,45 | | 9,800 | | | |
| VV | | | parapet | | | | | |
| VV | | | "O 01" (1,46)*2 | | 2,920 | | | |
| VV | | | "O 02" (2,37)*3 | | 7,110 | | | |
| VV | | | "O 03" (2,37)*6 | | 14,220 | | | |
| VV | | | "O 04" (2,00)*3 | | 6,000 | | | |
| VV | | | profil parapetní | | | | | |
| VV | | | parapet | | | | | |
| VV | | | "O 01" (1,46)*2 | | 2,920 | | | |
| VV | | | "O 02" (2,37)*3 | | 7,110 | | | |
| VV | | | "O 03" (2,37)*6 | | 14,220 | | | |
| VV | | | "O 04" (2,00)*3 | | 6,000 | | | |
| VV | | | profil s okapnicí | | | | | |
| VV | | | 0,80*(2*11,58+13,10)*2 | | 58,016 | | | |
| VV | | | 0,80*(2*15,26+13,10)*2 | | 69,792 | | | |
| VV | | | okenní profil | | | | | |
| VV | | | ostění | | | | | |
| VV | | | "D 01" (1,55)*2 | | 3,100 | | | |
| VV | | | "D 02" (3,90)*1 | | 3,900 | | | |
| VV | | | "D 03" (5,70)*4 | | 22,800 | | | |
| VV | | | "D 04" (4,90)*4 | | 19,600 | | | |
| VV | | | "O 01" (1,46)*2 | | 2,920 | | | |
| VV | | | "O 02" (2,37)*3 | | 7,110 | | | |
| VV | | | "O 03" (2,37)*6 | | 14,220 | | | |
| VV | | | "O 04" (2,00)*3 | | 6,000 | | | |
| VV | | | Součet | | 28,852 | | | |
| 52 | M | 590514B6 | profil rohový PVC 15x15mm s vyztuženou tkaninou s 100mm pro ETICS | m | 7,990 | | | |
| PP | | | profil rohový PVC 15x15mm s vyztuženou tkaninou s 100mm pro ETICS | | | | | |
| VV | | | Pozn: změna množství, výpočet množství není správný | | | | | |
| VV | | | Pozn: jednoková cena viz SO 01, pol.č.52 | | | | | |
| VV | | | "Ostění" | | | | | |
| VV | | | "D01" (2,5*2+1,55)*2 | | 13,100 | | | |
| VV | | | "D02" (4,0*2+3,6)*1 | | 11,600 | | | |
| VV | | | "D03" (3,95*2+5,8)*4 | | 54,800 | | | |
| VV | | | "D04" (3,95*2+5,0)*4 | | 51,600 | | | |
| VV | | | "O1" (1,75*2+1,46)*2 | | 9,920 | | | |
| VV | | | "O2" (2,36*2+2,37)*3 | | 21,270 | | | |
| VV | | | "O3" (1,15*2+2,37)*6 | | 28,020 | | | |
| VV | | | "O4" (0,9*2+2,0)*3 | | 11,400 | | | |
| VV | | | Mezisoučet | | 201,710 | | | |
| VV | | | "Rohy objektu" | | | | | |
| VV | | | 6,82*4 | | 27,280 | | | |
| VV | | | Mezisoučet | | 27,280 | | | |
| VV | | | "Parapet" | | | | | |
| VV | | | "O1" 1,46*2 | | 2,920 | | | |
| VV | | | "O2" 2,37*3 | | 7,110 | | | |
| VV | | | "O3" 2,37*6 | | 14,220 | | | |
| VV | | | "O4" 2,0*3 | | 6,000 | | | |
| VV | | | Mezisoučet | | 30,250 | | | |

| Typ | Kód | Popis | MJ | Množství | J cena [CZK] | Cena celkem [CZK] | Cenová soustava |
|-----|-----|--|--|----------|--------------|-------------------|-----------------|
| VV | | Součet | | 259,240 | | | |
| VV | | 259,24*1,05 "Přepočtené koeficientem množství" | | 272,202 | | | |
| VV | | Součet | | 272,202 | | | |
| VV | | ----- MJ ----- | | | | | |
| VV | | PREPOČET chybi 7,98 m2 | | | | | |
| VV | | ostění | | | | | |
| VV | | "D 01" (1,55+2*2,50)*2 | | 13,100 | | | |
| VV | | "D 02" (3,90+2*3,55)*1 | | 11,000 | | | |
| VV | | "D 03" (5,70+2*3,90)*4 | | 54,000 | | | |
| VV | | "D 04" (4,90+2*3,90)*4 | | 50,800 | | | |
| VV | | "O 01" (1,46+2*1,75)*2 | | 9,920 | | | |
| VV | | "O 02" (2,37+2*2,36)*3 | | 21,270 | | | |
| VV | | "O 03" (2,37+2*1,15)*6 | | 28,020 | | | |
| VV | | "O 04" (2,00+2*0,90)*3 | | 11,400 | | | |
| VV | | Mezisoučet | | 199,510 | | | |
| VV | | "Rohy objektu" 4*6,82 | | 27,280 | | | |
| VV | | "Rohy objektu" 4*2,45 | | 9,800 | | | |
| VV | | parapet | | | | | |
| VV | | "O 01" (1,46)*2 | | 2,920 | | | |
| VV | | "O 02" (2,37)*3 | | 7,110 | | | |
| VV | | "O 03" (2,37)*6 | | 14,220 | | | |
| VV | | "O 04" (2,00)*3 | | 6,000 | | | |
| VV | | Součet | | 266,840 | | | |
| VV | | původní výměra | | | | | |
| VV | | -259,24*1,05 "Přepočtené koeficientem množství" | | -272,202 | | | |
| VV | | opravená výměra | | | | | |
| VV | | 266,84*1,05 "Přepočtené koeficientem množství" | | 280,182 | | | |
| VV | | Součet | | 7,980 | | | |
| 54 | M | 28342206 | profil ukončovací PVC s výztužnou tkaninou pro ukončení atiky ETICS | m | 22,839 | | |
| PP | | profil ukončovací PVC s výztužnou tkaninou pro ukončení atiky ETICS | | | | | |
| VV | | Pozn : změna množství, výpočet množství není správný | | | | | |
| VV | | Pozn : jednotková cena viz SO 01, pol č.54 | | | | | |
| VV | | "Ukončení atiky" | | | | | |
| VV | | "Skladba střechy S3"((10,823+0,375*2)+13,1)*2 | | 49,346 | | | |
| VV | | "Skladba střechy S4"((14,505+0,375*2)+(12,95+0,075*2))*2 | | 56,710 | | | |
| VV | | Součet | | 106,056 | | | |
| VV | | 106,056*1,05 "Přepočtené koeficientem množství" | | 111,359 | | | |
| VV | | Součet | | 111,359 | | | |
| VV | | ----- MJ ----- | | | | | |
| VV | | PREPOČET chybi 22,839 | | | | | |
| VV | | 0,80*(2*11,58+13,10)*2 | | 58,016 | | | |
| VV | | 0,80*(2*15,26+13,10)*2 | | 69,792 | | | |
| VV | | Součet | | 127,808 | | | |
| VV | | 127,808*1,05 "Přepočtené koeficientem množství" | | 134,198 | | | |
| VV | | Součet | | 134,198 | | | |
| VV | | původní výměra: | | | | | |
| VV | | -106,056*1,05 "Přepočtené koeficientem množství" | | -111,359 | | | |
| VV | | opravená výměra: | | | | | |
| VV | | 127,808*1,05 "Přepočtené koeficientem množství" | | 134,198 | | | |
| VV | | Součet | | 22,839 | | | |
| 57 | K | 622325201 | Oprava vnější vápenocementové štukové omítky složitosti 1 stěn v rozsahu do 10 % | m2 | 29,194 | | |
| PP | | Oprava vápenocementové omítky vnějších ploch sloupů železobetonových štukové stěn v rozsahu opravované plochy do 10% | | | | | |
| VV | | Pozn : změna množství, výpočet množství není správný | | | | | |
| VV | | Pozn : jednotková cena viz SO 01, pol č.57 | | | | | |
| VV | | 690,120 | | 690,120 | | | |
| VV | | Součet | | 690,120 | | | |
| VV | | původní výměra: | | | | | |
| VV | | -690,120 | | -690,120 | | | |
| VV | | ----- MJ ----- | | | | | |
| VV | | PREPOČET chybi 29,194 m2 | | | | | |
| VV | | "SV" 6,70*(11,58) | | 77,586 | | | |
| VV | | "SV" 4,20*(35,97) | | 151,074 | | | |
| VV | | "SV" 6,70*(15,26) | | 102,242 | | | |
| VV | | "JV" 6,70*(13,10) | | 87,770 | | | |
| VV | | "JZ" 6,70*(11,58) | | 77,586 | | | |
| VV | | "JZ" 4,20*(35,97) | | 151,074 | | | |
| VV | | "JZ" 6,70*(15,26) | | 102,242 | | | |
| VV | | "SZ" 6,70*(13,10) | | 87,770 | | | |
| VV | | "atiky" 2,45*(2*13,10) | | 64,190 | | | |
| VV | | odpočet olvoru: | | | | | |
| VV | | "D 01" (1,55+2*2,50)*2*-1 | | -7,750 | | | |
| VV | | "D 02" (3,90+2*3,55)*1*-1 | | -13,845 | | | |
| VV | | "D 03" (5,70+2*3,90)*4*-1 | | -68,920 | | | |
| VV | | "D 04" (4,90+2*3,90)*4*-1 | | -76,440 | | | |
| VV | | "O 01" (1,46+2*1,75)*2*-1 | | -5,110 | | | |
| VV | | "O 02" (2,37+2*2,36)*3*-1 | | -16,780 | | | |
| VV | | "O 03" (2,37+2*1,15)*6*-1 | | -16,353 | | | |
| VV | | "O 04" (2,00+2*0,90)*3*-1 | | -5,400 | | | |
| VV | | "odpočet soklu" -30,45 | | -30,450 | | | |
| VV | | ostění | | | | | |
| VV | | "D 01" (1,55+2*2,50)*2*0,25 | | 3,275 | | | |
| VV | | "D 02" (3,90+2*3,55)*1*0,50 | | 5,500 | | | |
| VV | | "D 03" (5,70+2*3,90)*4*0,50 | | 27,000 | | | |
| VV | | "D 04" (4,90+2*3,90)*4*0,50 | | 25,400 | | | |
| VV | | "O 01" (1,46+2*1,75)*2*0,25 | | 2,480 | | | |
| VV | | "O 02" (2,37+2*2,36)*3*0,25 | | 5,318 | | | |
| VV | | "O 03" (2,37+2*1,15)*6*0,25 | | 7,005 | | | |
| VV | | "O 04" (2,00+2*0,90)*3*0,25 | | 2,850 | | | |
| VV | | Součet | | 29,194 | | | |
| 59 | K | 622531012 | Tenkovrstvá silikonová zrnitá omítka zrnitost 1,5 mm vnějších stěn | m2 | 12,115 | | |

| PČ | Typ | Kód | Popis | MJ | Množství | J. cena [CZK] | Gen. |
|-----|-----|-----------|--|----|----------|---------------|------|
| | PP | | Omlčka tenkovrstvá silikonová vnějších ploch probarvená bez penetrace zatíraná (skrabaná), zrnitost 1,5 mm stěn | | | | |
| | WV | | Pozn : změna množství, výpočet množství není správný | | | | |
| | WV | | Pozn : jednotková cena viz SO 01, pol.č 59 | | | | |
| | WV | | 646,686+201,71*0,3 | | 707,199 | | |
| | WV | | Součet | | 707,199 | | |
| | WV | | původní výměra: | | | | |
| | WV | | 707,199 | | -707,199 | | |
| | WV | | MJ | | | | |
| | WV | | PŘEPOČET: chybí 12,115 m2 | | | | |
| | WV | | "SV" 6,70*(11,58) | | 77,586 | | |
| | WV | | "SV" 4,20*(35,97) | | 151,074 | | |
| | WV | | "SV" 6,70*(15,26) | | 102,242 | | |
| | WV | | "JV" 6,70*(13,10) | | 87,770 | | |
| | WV | | "JZ" 6,70*(11,58) | | 77,586 | | |
| | WV | | "JZ" 4,20*(35,97) | | 151,074 | | |
| | WV | | "JZ" 6,70*(15,26) | | 102,242 | | |
| | WV | | "SZ" 6,70*(13,10) | | 87,770 | | |
| | WV | | "atiky" 2,45*(2*13,10) | | 64,190 | | |
| | WV | | odpočet otvorů: | | | | |
| | WV | | "D 01" (1,55*2,50)*2*-1 | | 7,750 | | |
| | WV | | "D 02" (3,90*3,55)*1*-1 | | 13,845 | | |
| | WV | | "D 03" (5,70*3,90)*4*-1 | | -88,920 | | |
| | WV | | "D 04" (4,90*3,90)*4*-1 | | -76,440 | | |
| | WV | | "O 01" (1,46*1,75)*2*-1 | | -5,110 | | |
| | WV | | "O 02" (2,37*2,36)*3*-1 | | -16,780 | | |
| | WV | | "O 03" (2,37*1,15)*6*-1 | | -16,353 | | |
| | WV | | "O 04" (2,00*0,90)*3*-1 | | -5,400 | | |
| | WV | | "odpočet soklu" -30,45 | | -30,450 | | |
| | WV | | ostění | | | | |
| | WV | | "D 01" (1,55+2*2,50)*2*0,25 | | 3,275 | | |
| | WV | | "D 02" (3,90+2*3,55)*1*0,50 | | 5,500 | | |
| | WV | | "D 03" (5,70+2*3,90)*4*0,50 | | 27,000 | | |
| | WV | | "D 04" (4,90+2*3,90)*4*0,50 | | 25,400 | | |
| | WV | | "O 01" (1,46+2*1,75)*2*0,25 | | 2,480 | | |
| | WV | | "O 02" (2,37+2*2,36)*3*0,25 | | 5,318 | | |
| | WV | | "O 03" (2,37+2*1,15)*6*0,25 | | 7,005 | | |
| | WV | | "O 04" (2,00+2*0,90)*3*0,25 | | 2,850 | | |
| | WV | | Součet | | 12,115 | | |
| 62 | K | 631362021 | Vyztuž mazanin svařovanými sítěmi Kari | t | 0,066 | | |
| | PP | | Vyztuž mazanin ze svařovaných sítí z oceli typu KARI | | | | |
| | WV | | Pozn : změna množství, výpočet množství není správný | | | | |
| | WV | | Pozn : jednotková cena viz SO 01, pol.č 62 | | | | |
| | WV | | "KARI" síť 6/100/100 - 4 44kg/m2" | | | | |
| | WV | | (2,7*8,035*4,44*1,2/1000)*2 | | 0,231 | | |
| | WV | | Součet | | 0,231 | | |
| | WV | | původní výměra: | | | | |
| | WV | | -0,231 | | -0,231 | | |
| | WV | | MJ | | | | |
| | WV | | PŘEPOČET: chybí 0,066 t | | | | |
| | WV | | "m č 102 S 6" 2*(2,73+0,50)*(8,12+0,50)*4,44/1000*1,20 | | 0,297 | | |
| | WV | | Součet | | 0,066 | | |
| 218 | K | 637211134 | Okapový chodník z betonových dlaždic tl 50 mm do kameniva | m2 | 41,050 | | |
| | PP | | Okapový chodník z dlaždic betonových do kameniva s vyhlazením spár | | | | |
| | WV | | drobným kamenivem, tl dlaždic 50 mm | | | | |
| | WV | | Pozn : nová položka | | | | |
| | WV | | okapový chodník, bet dlažba 50x50x5 cm | | | | |
| | WV | | Viz výkres D 1 1 6 poznámka "OKAPOVÝ CHODNÍČEK" | | | | |
| | WV | | "SV" 0,50*(54,90) | | 27,450 | | |
| | WV | | "JV" 0,50*(13,10+0,50) | | 6,800 | | |
| | WV | | "SZ" 0,50*(13,10+0,50) | | 6,800 | | |
| | WV | | Součet | | 41,050 | | |
| | D | 9 | Ostatní konstrukce a práce, bourání | | | | |
| 216 | K | 962032241 | Bourání zdiva z cihel pálených nebo vápenopískových na MC přes 1 m3 | m3 | 7,537 | | |
| | PP | | Bourání zdiva nad dlaždicí nebo z cihel nebo tvárnic z cihel pálených nebo vápenopískových, na maltu cementovou, objemu přes 1 m3 | | | | |
| | WV | | Pozn : nová položka | | | | |
| | WV | | bourání atiky nad m.č.106 nad vraty, není v rozpočtu ani v PD | | | | |
| | WV | | Pozn.: viz výkres D 1 1.21 DETAIL ATIKY GARÁŽE (S.3) | | | | |
| | WV | | (0,30+10,82+0,30)*2,20*0,30 | | 7,537 | | |
| 221 | K | 964051111 | Bourání ŽB trámů, průvlaků nebo pásů průřezu do 0,10 m2 | m3 | 1,028 | | |
| | PP | | Bourání samostatných trámů pravoúhlých nebo pásů ze železobetonu bez prerušení výtluže, průřezu do 0,10 m2 | | | | |
| | WV | | Pozn : nová položka | | | | |
| | WV | | Pozn : bourání atiky nad m.č.106 nad vraty, není v rozpočtu ani v PD | | | | |
| | WV | | Pozn : viz výkres D 1 1.21 DETAIL ATIKY GARÁŽE (S.3) | | | | |
| | WV | | "věvec" (0,30+10,82+0,30)*0,20*0,30 | | 0,685 | | |
| | WV | | "nadbetonávka" (0,30+10,82+0,30)*0,10*0,30 | | 0,343 | | |
| | WV | | Součet | | 1,028 | | |
| 66 | K | 941111121 | Montáž lešení řadového trubkového lehkého s podlahami zatížením do 200 kg/m2 š od 0,9 do 1,2 m v do 10 m | m2 | 208,842 | | |
| | PP | | Montáž lešení řadového trubkového lehkého pracovního s podlahami s provozním zatížením tr 3 do 200 kg/m2 šířky tr W09 od 0,9 do 1,2 m, výšky do 10 m | | | | |
| | WV | | Pozn : změna množství, výpočet množství není správný | | | | |
| | WV | | Pozn : jednotková cena viz SO 01, pol.č 66 | | | | |
| | WV | | "Zateplení obvodových stěn" | | | | |
| | WV | | "Jihovýchodní pohled" | | | | |
| | WV | | 13,1*(6,82+0,08) | | 90,390 | | |

| Typ | Kód | Popis | MJ | Množství | J. cena [CZK] | Cena celkem [CZK] | Cenová soustava |
|-----|-------------|---|----|------------|---------------|-------------------|-----------------|
| W | | "Severozápadní pohled" | | 90,390 | | | |
| W | | 13,1*(6,82+0,08) | | | | | |
| W | | "Severovýchodní pohled" | | | | | |
| W | | (0,1+0,5+3,5+0,25+10,58+0,25)*(6,82+0,08)+25,16*(4,35+0,08)+(0,075+0,3+10,823+0,3+0,075)*(6,82+0,08) | | 296,055 | | | |
| W | | "Jihozápadní pohled" | | | | | |
| W | | (0,1+0,5+3,5+0,25+10,58+0,25)*(6,82+0,08)+25,16*(4,35+0,08)+(0,075+0,3+10,823+0,3+0,075)*(6,82+0,08) | | 296,055 | | | |
| W | | Součet | | 772,890 | | | |
| W | | původní výměra | | | | | |
| W | | 772,890 | | 772,890 | | | |
| W | | | | | | | |
| W | | PŘEPOČET chybi 208,842 m2 | | | | | |
| W | | "SV" (5,80-0,50)*(21,86) | | 137,718 | | | |
| W | | "SV" (5,25-0,50)*(36,25) | | 172,188 | | | |
| W | | "SV" (6,80-0,50)*(15,08) | | 95,004 | | | |
| W | | "JV" (7,00-0,50)*(12,90+2*1,50) | | 103,350 | | | |
| W | | "JZ" (6,80-0,50)*(21,86) | | 137,718 | | | |
| W | | "JZ" (4,40-0,50)*(36,25) | | 141,375 | | | |
| W | | "JZ" (6,80-0,50)*(15,08) | | 95,004 | | | |
| W | | "SZ" (6,75-0,50)*(12,90+2*1,50) | | 99,375 | | | |
| W | | Součet | | 208,842 | | | |
| 67 | K 941111221 | Příplatek k lešení řadovému trubkovému lehkému s podlahami š 1,2 m v 10 m za první a ZKD den použití | m2 | 12 530,520 | | | |
| PP | | Montáž lešení řadového trubkového lehkého pracovního s podlahami s provozním zatížením tr 3 do 200 kg/m2 Příplatek za první a každý další den použití lešení k ceně -1121 | | | | | |
| W | | Pozn : změna množství, výpočet množství není správný | | | | | |
| W | | Pozn : jednotková cena viz SO 01, pol.č.67 | | | | | |
| W | | "Předpoklad 60 dnů" | | | | | |
| W | | 772,89*60 | | 46 373,400 | | | |
| W | | Součet | | 46 373,400 | | | |
| W | | původní výměra: | | | | | |
| W | | -772 890*60 | | 46 373,400 | | | |
| W | | | | | | | |
| W | | PŘEPOČET chybi 12530,52 m2 | | | | | |
| W | | "Předpoklad 60 dnů" 60*981,732 | | 58 903,920 | | | |
| W | | Součet | | 12 530,520 | | | |
| 68 | K 941111821 | Demontáž lešení řadového trubkového lehkého s podlahami zatížení do 200 kg/m2 š od 0,9 do 1,2 m v do 10 m | m2 | 208,842 | | | |
| PP | | Demontáž lešení řadového trubkového lehkého pracovního s podlahami s provozním zatížením tr 3 do 200 kg/m2 šířky lf W09 od 0,9 do 1,2 m, výšky do 10 m | | | | | |
| W | | Pozn : změna množství, výpočet množství není správný | | | | | |
| W | | Pozn : jednotková cena viz SO 01, pol.č.68 | | | | | |
| W | | 772,890 | | 772,890 | | | |
| W | | Součet | | 772,890 | | | |
| W | | původní výměra: | | | | | |
| W | | 772 890 | | -772,890 | | | |
| W | | | | | | | |
| W | | PŘEPOČET chybi 208,842 m2 | | | | | |
| W | | "SV" (6,80-0,50)*(21,86) | | 137,718 | | | |
| W | | "SV" (5,25-0,50)*(36,25) | | 172,188 | | | |
| W | | "SV" (6,80-0,50)*(15,08) | | 95,004 | | | |
| W | | "JV" (7,00-0,50)*(12,90+2*1,50) | | 103,350 | | | |
| W | | "JZ" (6,80-0,50)*(21,86) | | 137,718 | | | |
| W | | "JZ" (4,40-0,50)*(36,25) | | 141,375 | | | |
| W | | "JZ" (6,80-0,50)*(15,08) | | 95,004 | | | |
| W | | "SZ" (6,75-0,50)*(12,90+2*1,50) | | 99,375 | | | |
| W | | Součet | | 208,842 | | | |
| 69 | K 944511111 | Montáž ochranné sítě z textilie z umělých vláken | m2 | 208,842 | | | |
| PP | | Montáž ochranné sítě z textilie z umělých vláken na konstrukci lešení z umělých vláken | | | | | |
| W | | Pozn : změna množství, výpočet množství není správný | | | | | |
| W | | Pozn : jednotková cena viz SO 01, pol.č.69 | | | | | |
| W | | 772,890 | | 772,890 | | | |
| W | | Součet | | 772,890 | | | |
| W | | původní výměra: | | | | | |
| W | | 772 890 | | -772,890 | | | |
| W | | | | | | | |
| W | | PŘEPOČET chybi 208,842 m2 | | | | | |
| W | | "SV" (6,80-0,50)*(21,86) | | 137,718 | | | |
| W | | "SV" (5,25-0,50)*(36,25) | | 172,188 | | | |
| W | | "SV" (6,80-0,50)*(15,08) | | 95,004 | | | |
| W | | "JV" (7,00-0,50)*(12,90+2*1,50) | | 103,350 | | | |
| W | | "JZ" (6,80-0,50)*(21,86) | | 137,718 | | | |
| W | | "JZ" (4,40-0,50)*(36,25) | | 141,375 | | | |
| W | | "JZ" (6,80-0,50)*(15,08) | | 95,004 | | | |
| W | | "SZ" (6,75-0,50)*(12,90+2*1,50) | | 99,375 | | | |
| W | | Součet | | 208,842 | | | |
| 70 | K 944511211 | Příplatek k ochranné síti za první a ZKD den použití | m2 | 12 530,520 | | | |
| PP | | Montáž ochranné sítě Příplatek za první a každý další den použití sítě k ceně -1111 | | | | | |
| W | | Pozn : změna množství, výpočet množství není správný | | | | | |
| W | | Pozn : jednotková cena viz SO 01, pol.č.70 | | | | | |
| W | | 46373,40 | | 46 373,400 | | | |
| W | | Součet | | 46 373,400 | | | |
| W | | původní výměra: | | | | | |
| W | | 46373,40 | | 46 373,400 | | | |
| W | | | | | | | |

| PC | Typ | Kód | Popis | MJ | Množství | J cena [CZK] | Cena celkem [CZK] | Cenová sou. |
|-----|-----|-----------|---|----|----------|--------------|-------------------|-------------|
| | VV | | PŘEPOČET chybi 12530,52 m2 | | | | | |
| | VV | | "Předpoklad 60 dnů" 60*981,732 | | | 58 903,920 | | |
| | VV | | Součet | | | 12 530,520 | | |
| 71 | K | 944511811 | Demontáž ochranné sítě z textilie z umělých vláken | m2 | 208,842 | | | |
| | PP | | Demontáž ochranné sítě závislé na konstrukci řešení z textilie z umělých vláken | | | | | |
| | VV | | Pozn: změna množství výpočet množství není správný | | | | | |
| | VV | | Pozn: jednotková cena viz SO 01, pol. č 71 | | | | | |
| | VV | | 772,890 | | | 772,890 | | |
| | VV | | Součet | | | 772,890 | | |
| | VV | | původní výměra: | | | | | |
| | VV | | -772,890 | | | 772,890 | | |
| | VV | | | | | | | |
| | VV | | PŘEPOČET chybi 208,842 m2 | | | | | |
| | VV | | "SV" (6,80-0,50)*(21,86) | | | 137,718 | | |
| | VV | | "SV" (5,25-0,50)*(36,25) | | | 172,188 | | |
| | VV | | "SV" (6,80-0,50)*(15,08) | | | 95,004 | | |
| | VV | | "JV" (7,00-0,50)*(12,90+2*1,50) | | | 103,350 | | |
| | VV | | "JZ" (6,80-0,50)*(21,86) | | | 137,718 | | |
| | VV | | "JZ" (4,40-0,50)*(36,25) | | | 141,375 | | |
| | VV | | "JZ" (6,80-0,50)*(15,08) | | | 95,004 | | |
| | VV | | "SZ" (6,75-0,50)*(12,90+2*1,50) | | | 99,375 | | |
| | VV | | Součet | | | 208,842 | | |
| D | 997 | | Přesun sutě | | | | | |
| 94 | K | 997013112 | Vnitrostaveništní doprava suti a vybouraných hmot pro budovy v přes 6 do 9 m s použitím mechanizace | t | 18,163 | | | |
| | PP | | Vnitrostaveništní doprava suti a vybouraných hmot vodorovně do 50 m svisle s použitím mechanizace pro budovy a haly výšky přes 6 do 9 m | | | | | |
| 95 | K | 997013501 | Odvoz suti a vybouraných hmot na skládku nebo meziskládku do 1 km se složením | t | 18,163 | | | |
| | PP | | Odvoz suti a vybouraných hmot na skládku nebo meziskládku se složením na vzdálenost do 1 km | | | | | |
| 96 | K | 997013509 | Příplatek k odvozu suti a vybouraných hmot na skládku ZKD 1 km přes 1 km | t | 254,282 | | | |
| | PP | | Odvoz suti a vybouraných hmot na skládku nebo meziskládku se složením, na vzdálenost Příplatek k ceně za každý další i započatý 1 km přes 1 km | | | | | |
| | VV | | 18,163*4 Přepočtené koeficientem množství | | | 254,282 | | |
| 98 | K | 997013821 | Poplatek za uložení na skládce (skládkovně) stavebního odpadu s obsahem azbestu kód odpadu 17 06 05 | t | 0,177 | | | |
| | PP | | Poplatek za uložení stavebního odpadu na skládce (skládkovně) ze stavebních materiálů obsahujících azbest zařazených do Katalogu odpadů pod kódem 17 06 05 | | | | | |
| 228 | K | 997013602 | Poplatek za uložení na skládce (skládkovně) stavebního odpadu železobetonového kód odpadu 17 01 01 | t | 2,670 | | | |
| | PP | | Poplatek za uložení stavebního odpadu na skládce (skládkovně) z armovaného betonu zařazeného do Katalogu odpadů pod kódem 17 01 01 | | | | | |
| | VV | | Pozn: nová položka | | | | | |
| | VV | | "věvec a nabetčrávka" 2,67 | | | 2,670 | | |
| | VV | | Součet | | | 2,670 | | |
| 229 | K | 997013603 | Poplatek za uložení na skládce (skládkovně) stavebního odpadu cihelného kód odpadu 17 01 02 | t | 14,682 | | | |
| | PP | | Poplatek za uložení stavebního odpadu na skládce (skládkovně) cihelného zařazeného do Katalogu odpadů pod kódem 17 01 02 | | | | | |
| | VV | | Pozn: nová položka | | | | | |
| | VV | | 18,163-2,67-0,811 | | | 14,682 | | |
| | VV | | Součet | | | 14,682 | | |
| 230 | K | 997013814 | Poplatek za uložení na skládce (skládkovně) stavebního odpadu izolací kód odpadu 17 06 04 | t | 0,811 | | | |
| | PP | | Poplatek za uložení stavebního odpadu na skládce (skládkovně) z izolačních materiálů zařazeného do Katalogu odpadů pod kódem 17 06 04 | | | | | |
| | VV | | Pozn: nová položka | | | | | |
| | VV | | "izolace tepelná nad trapézovým plechem m č 105" 0,811 | | | 0,811 | | |
| | VV | | Součet | | | 0,811 | | |
| D | 998 | | Přesun hmot | | | | | |
| 99 | K | 998011002 | Přesun hmot pro budovy zděné v přes 6 do 12 m | t | 47,388 | | | |
| | PP | | Přesun hmot pro budovy občanské vybavení bydlení výrobu a služby s nosnou svislou konstrukcí zděnou z cihel, tvárnic nebo kamene vodorovně dopravní vzdálenost do 100 m pro budovy výšky přes 6 do 12 m | | | | | |
| D | PSV | | Práce a dodávky PSV | | | | | |
| D | 711 | | Izolace proti vodě vlhkosti a plynům | | | | | |
| 102 | K | 711161212 | Izolace proti zemní vlhkosti nopovou fólií svislá, nopek v 8,0 mm, tl do 0,6 mm | m2 | 5,030 | | | |
| | PP | | Izolace proti zemní vlhkosti a beztlaková odvětrávací nopovými fóliemi na ploše svislé S vrstva ochranná, odvětrávací a drenážní výška nopku 8,0 mm tl fólie do 0,6 mm | | | | | |
| | VV | | Pozn: změna množství, výpočet množství není správný | | | | | |
| | VV | | Pozn: jednotková cena viz SO 01, pol.č.102 | | | | | |
| | VV | | "izolace sklu" | | | | | |
| | VV | | ((62,8+13,1)*2-(1,55*2+4,0+5,8*4+5,0*4))*(0,3+0,1) | | | 40,600 | | |
| | VV | | Součet | | | 40,600 | | |
| | VV | | původní výměra: | | | | | |
| | VV | | 40,600 | | | 40,600 | | |

| Typ | Kód | Popis | M.j. | Množství | J. cena [CZK] | Cena celkem [CZK] | Genová soustava |
|-----|--------------|--|------|----------|---------------|-------------------|-----------------|
| W | | M | | | | | |
| W | | PŘEPOČET: chybí 5,03 m2 | | | | | |
| W | | "sokl" (0,30+0,10)*(2*62,80+2*13,10) | | 60,720 | | | |
| W | | 0,30*5,00*4 | | -6,000 | | | |
| W | | 0,30*5,80*4 | | -6,960 | | | |
| W | | 0,30*4,00 | | -1,200 | | | |
| W | | 0,30*1,55*2 | | 0,930 | | | |
| W | | Součet | | 5,030 | | | |
| 111 | K 99871202 | Přesun hmot procentní pro izolace proti vodě, vlhkosti a plynům v objektech v přes 6 do 12 m | % | 8,048 | | | |
| PP | | Přesun hmot pro izolace proti vodě, vlhkosti a plynům stanovený procentní sazbou (%) z ceny vodorovná dopravní vzdálenost do 50 m v objektech výšky přes 6 do 12 m | | | | | |
| D | 713 | Izolace tepelné | | | | | |
| 125 | K 713001001X | D+M Bloky z termoplastické pěny na bázi polymeru polystyranu CF200 200x200x100 mm | kus | 4,000 | | | |
| PP | | D+M Bloky z termoplastické pěny na bázi polymeru polystyranu CF200 200x200x100 mm | | | | | |
| W | | Pozn: změna množství, výpočet množství není správný | | | | | |
| W | | Pozn: jednotková cena viz SO 01 pol č 125 | | | | | |
| W | | "Prokatvení požárních žebříků" 8*2+6 | | 22,000 | | | |
| W | | "pro kolvení příslušku na kola" 5 | | 5,000 | | | |
| W | | Součet | | 27,000 | | | |
| W | | původní výměra | | | | | |
| W | | 27 | | 27,000 | | | |
| W | | M | | | | | |
| W | | PŘEPOČET chybí 4 ks | | | | | |
| W | | požární žebřík 2*(2*5)+6 | | 26,000 | | | |
| W | | příslušek na kola 5 | | 5,000 | | | |
| W | | Součet | | 4,000 | | | |
| 212 | K 713110811 | Odstranění tepelné izolace stropu volně kladené z vláknitých materiálů suchých tl do 100 mm | m2 | 578,960 | | | |
| PP | | Odstranění tepelné izolace střege nebo podhledů z rehadí, pásů, dílů, desek, bloků volně kladených z vláknitých materiálů suchých, loustka izolace do 100 mm | | | | | |
| W | | Pozn: nová položka | | | | | |
| W | | viz výkres REZY STÁVAJÍCÍ STAV bourání (03) | | | | | |
| W | | Pozn: V prostoru nad trapézovým plechem se nachází tepelná izolace 2x tl 100 mm. Tato izolace není v PD ani v rozpočtu | | | | | |
| W | | "S 1 m č 105 2x 100 mm" 289,48*2 | | 578,960 | | | |
| W | | Součet | | 578,960 | | | |
| 136 | K 998713202 | Přesun hmot procentní pro izolace tepelné v objektech v přes 6 do 12 m | % | 276,764 | | | |
| PP | | Přesun hmot pro izolace tepelné stanovený procentní sazbou (%) z ceny vodorovná dopravní vzdálenost do 50 m v objektech výšky přes 6 do 12 m | | | | | |
| D | 751 | Vzduchotechnika | | | | | |
| 146 | K 751398825 | Demontáž větrací mřížky stávkové průřezu přes C 200 m2 | kus | 57,000 | | | |
| PP | | Demontáž součástí zařízení: mřížky stávkové průřezu přes C 200 m2 | | | | | |
| W | | Pozn: změna množství, výpočet množství není správný | | | | | |
| W | | viz. výkres POHLEDY STÁVAJÍCÍ STAV H stávkové ventilační mřížky | | | | | |
| W | | Pozn: jednotková cena viz SO 01 pol č 146 | | | | | |
| W | | odpočet původního množství | | | | | |
| W | | 1 | | -1,000 | | | |
| W | | M | | | | | |
| W | | PŘEPOČET | | | | | |
| W | | Pozn: | | | | | |
| W | | SV - exterie | | | | | |
| W | | "150x300 mm garáže + kompresorovna" 12+1 | | 13,000 | | | |
| W | | "350x350 mm kompresorovna" 1 | | 1,000 | | | |
| W | | "550x350 mm kompresorovna" 1 | | 1,000 | | | |
| W | | JZ - exterie | | | | | |
| W | | "150x300 mm garáže" 13 | | 13,000 | | | |
| W | | "800x500 mm VZT" 1 | | 1,000 | | | |
| W | | SZ - exterie | | | | | |
| W | | "350x350 mm kotelná" 1 | | 1,000 | | | |
| W | | SV - interier | | | | | |
| W | | "150x300 mm garáže + kompresorovna" 12+1 | | 13,000 | | | |
| W | | "350x350 mm kompresorovna" 1 | | 1,000 | | | |
| W | | JZ - interier | | | | | |
| W | | "150x300 mm garáže" 13 | | 13,000 | | | |
| W | | SZ - interier | | | | | |
| W | | "350x350 mm kotelná" 1 | | 1,000 | | | |
| W | | Součet | | 57,000 | | | |
| 149 | K 998751202 | Přesun hmot procentní pro vzduchotechniku v objektech výšky do 12 m | % | 142,500 | | | |
| PP | | Přesun hmot pro vzduchotechniku stanovený procentní sazbou (%) z ceny vodorovná dopravní vzdálenost do 50 m v objektech výšky do 12 m | | | | | |
| D | 762 | Konstrukce lesažské | | | | | |
| 150 | K 762361311 | Konstrukční a vyrovnávací vrstva pod klemprské prvky (atliky) z desek dřevoštěpkových tl 18 mm | m2 | 6,075 | | | |
| PP | | Konstrukční vrstva pod klemprské prvky pro vyrovnání horních úseků zdi z nacezdívek (atlik) z desek dřevoštěpkových šroubovaných do podkladu, tloušťky desky 18 mm | | | | | |
| W | | Pozn: změna množství, výpočet množství není správný | | | | | |
| W | | Pozn: jednotková cena viz SO 01 pol č 150 | | | | | |
| W | | "OSB deska na atliku" | | | | | |

| PČ | Typ | Kód | Popis | MJ | Množství | J cena [CZK] | Cena celkem [CZK] | Cenová soustava |
|-----|-----|-----------|---|----|----------|--------------|-------------------|-----------------|
| | W | | "Výpis výrobku klempířské konstrukce ozn. K5" | | | | | |
| | W | | 104,5*0,45 | | 47,025 | | | |
| | W | | "Výpis výrobků klempířské konstrukce ozn. K11" | | | | | |
| | W | | 13,5*0,45 | | 6,075 | | | |
| | W | | Součet | | 53,100 | | | |
| | W | | původní výměra: | | | | | |
| | W | | -53,100 | | -53,100 | | | |
| | W | | MJ | | | | | |
| | W | | PŘEPOČET: chybí 6,075 m2 | | | | | |
| | W | | "K 05" 104,50*0,45 | | 47,025 | | | |
| | W | | "K.11" 2*13,50*0,45 | | 12,150 | | | |
| | W | | Součet | | 6,075 | | | |
| 151 | K | 998762202 | Přesun hmot procentní pro kce tesářské v objektech v přes 6 do 12 m | % | 29,767 | | | |
| | PP | | Přesun hmot pro konstrukce tesářské střešné procentní sazbu (%) z ceny vodorovná dopravní vzdálenost do 50 m v objektech výšky přes 6 do 12 m | | | | | |
| | D | 764 | Konstrukce klempířské | | | | | |
| 214 | K | 764212663 | Oplechování rovné okapové hrany z Pz s povrchovou úpravou rš 250 mm | m | 1,000 | | | |
| | PP | | Oplechování střešních prvků z pozinkovaného plechu s povrchovou úpravou okapu sříčky rovné okapovým plechem rš 250 mm | | | | | |
| | W | | Pozn : nová položka | | | | | |
| | W | | Pozn : je ve výpisu klempířských prvků, v rozpočtu chybí | | | | | |
| | W | | "K 09" 2*0,50 | | 1,000 | | | |
| 166 | K | 998764202 | Přesun hmot procentní pro konstrukce klempířské v objektech v přes 6 do 12 m | % | 95,119 | | | |
| | PP | | Přesun hmot pro konstrukce klempířské střešné procentní sazbu (%) z ceny vodorovná dopravní vzdálenost do 50 m v objektech výšky přes 6 do 12 m | | | | | |
| | D | 765 | Krytina skládaná | | | | | |
| 167 | K | 765131857 | Demontáž vlnité azbestocementové krytiny sklonu do 30° do sutí | m2 | 11,526 | | | |
| | PP | | Demontáž azbestocementové krytiny vlnité sklonu do 30° do sutí | | | | | |
| | W | | Pozn : změna množství, výpočet množství není správný | | | | | |
| | W | | Pozn : jednotková cena viz SO 01, pol.č 167 | | | | | |
| | W | | "Demontáž střešní krytiny" | | | | | |
| | W | | (25,11+0,35+10,788)*6,6*2*-1 | | 478,474 | | | |
| | W | | MJ | | | | | |
| | W | | PŘEPOČET | | | | | |
| | W | | bourání sříčky | | | | | |
| | W | | "S 2" (35,00)*(7,00+7,00) | | 490,000 | | | |
| | W | | Součet | | 1,526 | | | |
| 168 | K | 998765202 | Přesun hmot procentní pro krytiny skládané v objektech v přes 6 do 12 m | % | 29,852 | | | |
| | PP | | Přesun hmot pro krytiny skládané střešné procentní sazbu (%) z ceny vodorovná dopravní vzdálenost do 50 m v objektech výšky přes 6 do 12 m | | | | | |

DODATEČNÉ ZJIŠTĚNÍ

292 658 28

ZMĚNOVÝ LIST

07

věc: Detail řešení uchycení vaznic.

| | | | |
|------------|--|--------|------------|
| Stavba: | | | |
| Objekt: | Rekonstrukce objektu garáží nákladních vozidel - Jaroměř | | |
| Předkládá: | VALC, s.r.o. | Datum: | 09.11.2023 |

| | |
|--|--|
| Odesláno / předáno: | Přílohy / počet listů |
| poštou | 1) Položkový rozpočet změny 1 listů |
| e-mailem <input checked="" type="checkbox"/> | 2) Projektové podklady listů, výkresů |
| osobně | 3) Fotodokumentace a ostatní přílohy 2 listů |

1 Technický popis změny:

1.1 Popis původního řešení:

Projektová dokumentace (výkresová ani textová část) neobsahuje konkrétní návrh řešení.

1.2 Popis nového řešení:

Generální projektant zrevidoval a doplnil projektovou dokumentaci, včetně statiky. Byly doplněny detaily styku vaznic a vazníků.

2 Zdůvodnění změny:

Na základě doplnění a revize projektové dokumentace došlo k dopřesnění montážních styků mezi vaznicemi a vazníky.

CHYBA PD

223.349,03 Kč

3 Vliv na dopracování projektové dokumentace:

 ANO

NE

4 Dopad do smluvních termínů:

 ANO - 2 týdny
(uvést návrh prodloužení lhůty smluvního termínu)

NE

| | | | | |
|------------|-----------------------------|---|----------------------|---------|
| 5 Náklady: | Cena méněprací (odpočet): | - | 0,00 Kč | bez DPH |
| | Cena víceprací (přípočet): | + | 223 349,03 Kč | bez DPH |
| | Výsledná ceny změny: | | 223 349,03 Kč | bez DPH |

6 Schválil:

za zhotovitele:

za TDS:

za TDS - specialistu:

za AD:

za uživatele:

za objednatele:

KRYCÍ LIST SOUPISU PRACÍ

Stavba:

ZMĚNOVÉ LISTY - Rekonstrukce objektu garáží nákladních vozidel - Jaroměř

Objekt:

ZL-07 - Demontáž a zpětná montáž vazniček

KSO:

Místo: Do Končin 396, 551 01 Jaroměř - Jakubské Předměstí

CC-CZ:

Datum: 27. 3. 2023

Zadavatel:

Údržba silnic Královehradeckého kraje a s.

IČ:

27502988

DIČ:

CZ27502988

Zhotovitel:

VALC, s.r.o.

IČ:

45537151

DIČ:

CZ45537151

Projektant:

IRBOS s.r.o.

IČ:

25933094

DIČ:

CZ25933094

Zpracovatel:

IČ:

DIČ:

Poznámka:

Soupis prací je sestaven s využitím Cenové soustavy ÚRS. Položky, které pochází z této cenové soustavy, jsou ve sloupci 'Cenová soustava' označeny popisem 'CS ÚRS' a úrovní příslušného kalendářního pololetí. Veškeré další informace vymezující popis a podmínky použití těchto položek z Cenové soustavy, které nejsou uvedeny přímo v soupisu prací, jsou neomezeně dále k dispozici na webu podminky.urs.cz.

Cena bez DPH

223 349,03

| | Základ daně | Sazba daně | Výše daně |
|--------------|-------------|------------|-----------|
| DPH základní | 223 349,03 | 21,00% | 46 903,30 |
| DPH snížená | 0,00 | 15,00% | 0,00 |

Cena s DPH

v CZK

270 252,33

SOUPIS PRACÍ

Stavba

ZMĚNOVÉ LISTY - Rekonstrukce objektu garáží nákladních vozidel - Jaroměř

Objekt:

ZL-07 - Demontáž a zpětná montáž vazníků

Místo: Do Končín 396, 551 01 Jaroměř - Jakubské Předměstí

Datum: 27.3.2023

Zadavatel: Údržba silnic Královéhradeckého kraje a.s.

Projektant: IRBOS s.r.o.

Zhotovitel: VALC, s.r.o.

Zpracovatel

| PČ | Typ | Kód | Popis | MJ | Množství | Jed. cena [CZK] | Cena celkem [CZK] | cenová soustava |
|----|-----|-----|-------|----|----------|-----------------|-------------------|-----------------|
|----|-----|-----|-------|----|----------|-----------------|-------------------|-----------------|

Náklady soupisu celkem

223 349,03

D HSV Práce a dodávky HSV

D 9 Ostatní konstrukce a práce, bourání

| | | | | | | | | |
|---|----|-----------|--|-----|-----|-----|--|--|
| 1 | K | 945412111 | Teleskopická hydraulická montážní plošina výška zdvihu do 8 m | den | 8 | 000 | | |
| | PP | | Teleskopická hydraulická montážní plošina na samostatném podstavci s ocelovým košem výšky zdvihu do 8 m | | | | | |
| 2 | K | 977171233 | Vrty do profilové oceli průměru přes 10 do 20 mm tloušťky přes 10 do 15 mm | kus | 560 | 000 | | |
| | PP | | Vrty do profilové oceli na staveništi (nesníží úroveň plochy oceli) průměru přes 10 do 20 mm tloušťky přes 10 do 15 mm | | | | | |
| | VV | | Talíře do plochy a vazníků II 10 mm, průměr 12 mm | | 560 | 000 | | |
| 3 | K | 977271113 | Rezáni ocelových profilů na staveništi úhlovou bruskou průřezu přes 1000 do 1500 mm ² | kus | 280 | 000 | | |
| | PP | | Rezáni ocelových profilů na staveništi úhlovou bruskou průřezu přes 1000 do 1500 mm ² | | | | | |
| | VV | | "zajištění (zarovnání) konců vazníků" 2*140 | | 280 | 000 | | |

D PSV Práce a dodávky PSV

D 767 Konstrukce zámečnické

| | | | | | | | | |
|---|----|-----------|---|----|---------|-----|--|--|
| 4 | K | 767995111 | Montáž atypických zámečnických konstrukcí hm do 5 kg | kg | 395 | 640 | | |
| | PP | | Montáž ostatních atypických zámečnických konstrukcí s hmotností do 5 kg | | | | | |
| | VV | | Pozn.: nová položka | | | | | |
| | VV | | Pozn.: spojení vazníků k vaznicím | | | | | |
| | VV | | "spojovací plochá ocel 225x80x10 mm: 280 kusů 0,225*8*28*280" | | 395 | 640 | | |
| 5 | M | 13010272 | tyč ocelová plochá jakost S235JR (11 375) 80x10mm | t | 0,435 | | | |
| | PP | | tyč ocelová plochá jakost S235JR (11 375) 80x10mm | | | | | |
| | VV | | Pozn.: nová položka | | | | | |
| | VV | | Pozn.: spojení vazníků k vaznicím | | | | | |
| | VV | | "spojovací plochá ocel 225x80x10 mm: 280 kusů 0,225*8*28*280/1000*110" | | 0,435 | | | |
| 6 | K | 767991911 | opravy zámečnických konstrukcí ostatní - samostatné svařování | m | 78 | 400 | | |
| | PP | | Ostatní opravy svařováním | | | | | |
| | VV | | Pozn.: nová položka | | | | | |
| | VV | | Pozn.: spojení vazníků k vaznicím - svařování | | | | | |
| | VV | | "spojovací plochá ocel 225x80x10 mm: 280 kusů (2*110*0,08)*280" | | 78 | 400 | | |
| 7 | K | 998767202 | Přesun hmot. procentní pro zámečnické konstrukce v objektech v přes 6 do 12 m | % | 813,477 | | | |
| | PP | | Přesun hmot. pro zámečnické konstrukce stanovený procentní sazbou (%) z ceny vodorovná doprava vzdálenosti do 50 m v objektech výšky přes 6 do 12 m | | | | | |

D HZS Hodinové zúčtovací sazby

| | | | | | | | | |
|----|----|----------|---|----------|-----|-----|--|--|
| 8 | K | HZS2132 | Hodinová zúčtovací sazba zámečnick odborný | hod | 128 | 000 | | |
| | PP | | Hodinové zúčtovací sazby pro: PSV provádění stavebních konstrukcí zámečnick odborný | | | | | |
| | VV | | "montáž pevnostních šroubů včetně podložek a matic" 8" dní*2" pracovníci" 8" hodin" | | 128 | 000 | | |
| 9 | M | 30925273 | šroub metrický celozávit DIN 933 A 8 BZ M12x60mm | 100 kusů | 5 | 600 | | |
| | PP | | šroub metrický celozávit DIN 933 A 8 BZ M12x60mm | | | | | |
| | VV | | Pozn.: nová položka | | | | | |
| | VV | | Pozn.: spojení vazníků k vaznicím | | | | | |
| | VV | | 140*41000 | | 5 | 600 | | |
| 10 | M | 31111006 | matice přesná šestihránná Pz DIN 934-8 M12 | 100 kusů | 5 | 600 | | |
| | PP | | matice přesná šestihránná Pz DIN 934-8 M12 | | | | | |
| 11 | M | 31120006 | podložka DIN 125-A ZB D 12mm | 100 kusů | 5 | 600 | | |
| | PP | | podložka DIN 125-A ZB D 12mm | | | | | |

CHYBA PD

| | | | | |
|--|---|-------------------------------------|------------------------------------|----------------|
| <p>INVESTOR:</p> <p>ÚDRŽBA SILNIC KH KRAJE a.s.</p> <p>KUTNOHORSKÁ 59 560 04 HRADEC KRÁLOVÉ</p> |  <p>OFFICE: PAVLA HANUŠE 252 HRADEC KRÁLOVÉ</p> | | | |
| <p>PROFESE :</p> <p>STAVEBNĚ KONSTRUKČNÍ</p> | <p>HLAVNÍ ARCHITEKT PROJEKTU :</p> <p>ING. RADEK MYŠÁK</p> | | | |
| <p>ZPRACOVATEL DOKUMENTACE :</p> <p>ING. JIŘÍ FALTUS JUNGMANNOVA 1440 500 02 HRADEC KRÁLOVÉ</p> | <p>PROJEKTANT PROFESE :</p> <p>ING. J. FALTUS</p> | | | |
| <p>STUPEŇ DOKUMENTACE :</p> <p>DPPS</p> | <p>VYPRACOVAL :</p> <p>ING. J. FALTUS</p> <p>STAVEBNÍ OBJEKT :</p> <p>STŘEŠNÍ KONSTRUKCE</p> | | | |
| <p>OBSAH PŘÍLOHY :</p> <p>TECHNICKÁ ZPRÁVA A STATICKÝ VÝPOČET</p> | | | <p>Č. ZAKÁZKY :</p> | |
| <p>NÁZEV STAVBY :</p> <p>REKONSTRUKCE OBJEKTU GARÁŽÍ NÁKLADNÍCH VOZIDEL</p> | | | <p>PARE :</p> | |
| <p>MÍSTO STAVBY :</p> <p>JAROMĚŘ, Do Končin 396</p> | | | <p>1</p> | |
| <p>ČÍSLO PŘÍLOHY</p> | <p>D.1.2.1a</p> | <p>FORMÁT</p> <p>1+12 A4</p> | <p>DATUM</p> <p>10/2023</p> | <p>MĚŘÍTKO</p> |

detail montážního styčnicku

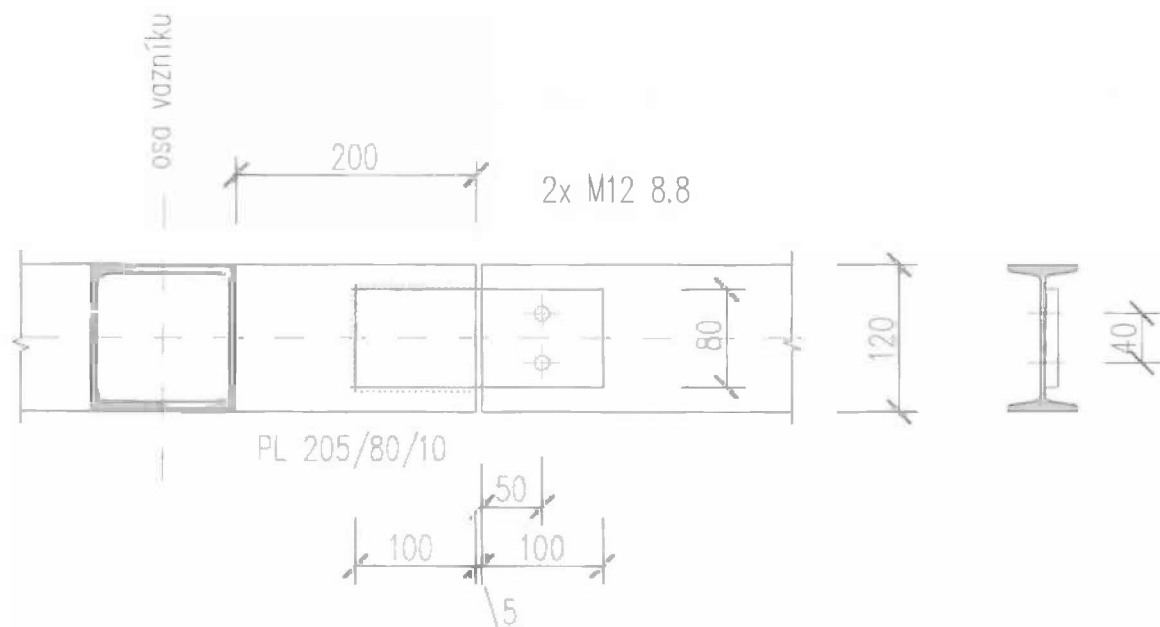

závěr

Výpočtem v souladu s platnými normami ČSN EN bylo prokázáno, že nosné konstrukce střechy vyhoví 1.MS meznímu stavu únosnosti a 2.MS meznímu stavu použitelnosti. Objekt je stabilní.

Před zahájením prací je nutné vypracovat výrobní dodavatelskou dokumentaci, ve které bude, kromě jiného, obsažen podrobný výkaz materiálu apod.

Před výrobou OK je nutné detailně zaměřit stávající geometrii konstrukcí.

V Hradci Králové
03.10.2023

Ing. Jiří Faltus



ZMĚNOVÝ LIST

08

věc: Bourání přízdívky pro demontáž ocelových vazníků

| | | | |
|-------------------|--|---------------|------------|
| Stavba: | | | |
| Objekt: | Rekonstrukce objektu garáží nákladních vozidel - Jaroměř | | |
| Předkládá: | VALC, s.r.o. | Datum: | 26.10.2023 |

| | | | |
|----------------------------|-------------------------------------|--------------------------------------|----------------|
| Odesláno / předáno: | Přílohy / počet listů | | |
| poštou | <input type="checkbox"/> | 1) Položkový rozpočet změny | 1 listů |
| e-mailem | <input checked="" type="checkbox"/> | 2) Projektové podklady | listů, výkresů |
| osobně | <input type="checkbox"/> | 3) Fotodokumentace a ostatní přílohy | 1 listů |

1 Technický popis změny:

1.1 Popis původního řešení:
Nebylo žádné řešení.

1.2 Popis nového řešení:
Bourání přízdívky pro demontáž ocelových vazníků

2 Zdůvodnění změny:

Po celé délce sedlové střechy na severovýchodní straně byla přízdívka na výšku 130 mm. Tu jsme museli odbourat, aby bylo možné demontovat vazničku a následně celý vazník. Toto zdivo bylo na výšku přizdíváno mezi věncem s střechem a na šířku mezi vnější plochou stěny a profilem I 120 (vaznička). Po zpětném usazení vazníků a položení střešních panelů, budeme muset tuto dozdvíku opětovně dozdit. Nic z toho není v PD ani ve výkazu výměr.

DODATEČNÉ ZJIŠTĚNÍ 9 337,11 Kč

| | | |
|--|-----|--|
| 3 Vliv na dopracování projektové dokumentace: | ANO | <input checked="" type="checkbox"/> NE |
|--|-----|--|

| | | |
|--------------------------------------|---|--|
| 4 Dopad do smluvních termínů: | ANO <small>(uvést návrh prodloužení lhůty smluvního termínu)</small> | <input checked="" type="checkbox"/> NE |
|--------------------------------------|---|--|

| | | | | |
|-------------------|-----------------------------|---|--------------------|---------|
| 5 Náklady: | Cena méněprací (odpočet): | - | 0,00 Kč | bez DPH |
| | Cena víceprací (přípočet): | + | 9 337,11 Kč | bez DPH |
| | Výsledná ceny změny: | | 9 337,11 Kč | bez DPH |

6 Schválil:

| | | | | | |
|-----------------|---------|-----------------------|--------|---------------|-----------------|
| za zhotovitele: | za TDS: | za TDS - specialistu: | za AD: | za uživatele: | za objednatele: |
| | | | | | |

KRYCÍ LIST SOUPISU PRACÍ

Stavba:

ZMĚNOVÉ LISTY - Rekonstrukce objektu garáží nákladních vozidel - Jaroměř

Objekt:

ZL-08 - Bourání dozdivky OK, zpětná dozdivka

KSO:

Místo: Do Končin 396, 551 01 Jaroměř - Jakubské Předměstí

CC-CZ:

Datum: 27. 3. 2023

Zadavatel:

Údržba silnic Královehradeckého kraje a s

IČ:

27502988

DIČ:

CZ27502988

Zhotovitel:

VALC, s.r.o

IČ:

45537151

DIČ:

CZ45537151

Projektant:

IRBOS s.r.o.-

IČ:

25933094

DIČ:

CZ25933094

Zpracovatel:

IČ:

DIČ:

Poznámka:

Soupis prací je sestaven s využitím Cenové soustavy ÚRS. Položky, které pochází z této cenové soustavy, jsou ve sloupci 'Cenová soustava' označeny popisem 'CS ÚRS' a úrovní příslušného kalendářního pololetí. Veškeré další informace vymezující popis a podmínky použití těchto položek z Cenové soustavy, které nejsou uvedeny přímo v soupisu prací, jsou neomezeně dále k dispozici na webu podminky.urs.cz.

Cena bez DPH

9 337,11

| | Základ daně | Sazba daně | Výše daně |
|--------------|-------------|------------|-----------|
| DPH základní | 9 337,11 | 21,00% | 1 960,79 |
| DPH snížená | 0,00 | 15,00% | 0,00 |

Cena s DPH

v CZK

11 297,90

SOUPIS PRACÍ

Stavba:

ZMĚNOVÉ LISTY - Rekonstrukce objektu garáží nákladních vozidel - Jaroměř

Objekt:

ZL-08 - Bourání dozdvíky OK, zpětná dozdvíka

Místo: Do Končin 396, 551 01 Jaroměř - Jakubské Předměstí

Datum: 27. 3. 2023

Zadavatel: Údržba silnic Královohradeckého kraje a.s.

Projektant: IRBOS s.r.o.-

Zhotovitel: VALC, s.r.o.

Zpracovatel:

| PČ | Typ | Kód | Popis | MJ | Množství | J.cena [CZK] | Cena celkem [CZK] | Genová soustava |
|----|-----|-----|-------|----|----------|--------------|-------------------|-----------------|
|----|-----|-----|-------|----|----------|--------------|-------------------|-----------------|

Náklady soupisu celkem

9 337,11

| D | HSV | Práce a dodávky HSV | | | | | |
|-----|-------------|---|----|--|--------|--|--|
| 230 | K 311231135 | Zdivo nosné z cihel dl 250 mm P15 na SMS 5 MPa | m3 | | 0,704 | | |
| | PP | Zdivo z cihel pálených nosné z cihel pálených dl 250 mm P 15 na maltu ze suché směsi 5 MPa | | | | | |
| | VV | Pozn - nová položka | | | | | |
| | VV | zpětná nadezdívka OK SV straně po celé délce sedlové střechy S 2, není v rozpočtu ani v PD | | | | | |
| | VV | Pozn - viz foto příloha | | | | | |
| | VV | (36,12*0,15)*0,13 | | | 0,704 | | |
| D | 9 | Ostatní konstrukce a práce bourání | | | | | |
| 218 | K 96203224 | Bourání zdiva z cihel pálených nebo vápenopískových na MC přes 1 m3 | m3 | | 0,704 | | |
| | PP | Bourání zdiva z cihel pálených nebo tvárnic z cihel pálených nebo vápenopískových, na maltu cementovou, objemu přes 1 m3 | | | | | |
| | VV | Pozn - nová položka | | | | | |
| | VV | bourání nadezdívky OK SV straně po celé délce sedlové střechy S 2, není v rozpočtu ani v PD | | | | | |
| | VV | Pozn - viz foto příloha, v=13 cm, š=15 cm | | | | | |
| | VV | (36,12)*0,13*0,15 | | | 0,704 | | |
| D | 997 | Přesun sutě | | | | | |
| 94 | K 997013112 | Vnitrostaveništní doprava suti a vybouraných hmot pro budovy v přes 6 do 9 m s použitím mechanizace | t | | 1,373 | | |
| | PP | Vnitrostaveništní doprava suti a vybouraných hmot vodorovně do 50 m svisle s použitím mechanizace pro budovy a haly výšky přes 6 do 9 m | | | | | |
| 95 | K 997013501 | Odvoz suti a vybouraných hmot na skládku nebo meziskládku do 1 km se složením | t | | 1,373 | | |
| | PP | Odvoz suti a vybouraných hmot na skládku nebo meziskládku se složením, na vzdálenost do 1 km | | | | | |
| 96 | K 997013509 | Příplatek k odvozu suti a vybouraných hmot na skládku ZKD 1 km přes 1 km | * | | 19,222 | | |
| | PP | Odvoz suti a vybouraných hmot na skládku nebo meziskládku se složením, na vzdálenost Příplatek k ceně za každý další i započatý 1 km přes 1 km | | | | | |
| | VV | 1,373*14 Přepočtené koeficientem množství | | | 19,222 | | |
| 229 | K 997013603 | Poplatek za uložení na skládce (skládkovně) stavebního odpadu cihelného kód odpadu 17 01 02 | t | | 1,373 | | |
| | PP | Poplatek za uložení stavebního odpadu na skládce (skládkovně) cihelného zaříděného do Katalogu odpadů pod kódem 17 01 02 | | | | | |
| D | 998 | Přesun hmot | | | | | |
| 99 | K 998011002 | Přesun hmot pro budovy zděné v přes 6 do 12 m | t | | 1,153 | | |
| | PP | Přesun hmot pro budovy občanské vybavení, bydlení, výroby a služby s nosnou svislou konstrukcí zděnou z cihel, tvárnic nebo kamene vodorovně dopravní vzdálenost do 100 m pro budovy výšky přes 6 do 12 m | | | | | |

DODATEČNÉ ZJIŠTĚNÍ



ZMĚNOVÝ LIST

09

věc: Oprava položky montáže nadpraží.

| | | | |
|------------|--|--------|------------|
| Stavba: | | | |
| Objekt: | Rekonstrukce objektu garáží nákladních vozidel - Jaroměř | | |
| Předkládá: | VALC, s.r.o. | Datum: | 09.11.2023 |

| | | | |
|---------------------|-------------------------------------|--------------------------------------|----------------|
| Odesláno / předáno: | | Přílohy / počet listů | |
| poštou | <input type="checkbox"/> | 1) Položkový rozpočet změny | 1 listů |
| e-mailem | <input checked="" type="checkbox"/> | 2) Projektové podklady | listů, výkresů |
| osobně | <input type="checkbox"/> | 3) Fotodokumentace a ostatní přílohy | listů |

1 Technický popis změny:

1.1 Popis původního řešení:

V původním PD je nevhodně stanovená položka na montáž ocelových nosníků - nadpraží.

1.2 Popis nového řešení:

Nevyhovující položka je nahrazena položkou, která odpovídá povaze montáže ocelových konstrukcí - nadpraží.

2 Zdůvodnění změny:

Stávající položka obsahuje montáž ocelových nosníků na zdivo. Nosníky se ve skutečnosti montují jako ocelová konstrukce na ocelové sloupy. Nová položka zohledňuje řešení dle požadavků PD a skutečnosti na stavbě.

CHYBA PD

56.573,29 Kč

3 Vliv na dopracování projektové dokumentace:

ANO

 NE

4 Dopad do smluvních termínů:

ANO

(uvést návrh prodloužení lhůty smluvního termínu)

 NE

| | | | | |
|------------|----------------------------|---|---------------|---------|
| 5 Náklady: | Cena méněprací (odpočet): | - | -48 221,59 Kč | bez DPH |
| | Cena víceprací (přípočet): | + | 104 794,88 Kč | bez DPH |
| | Výsledná ceny změny: | | 56 573,29 Kč | bez DPH |

6 Schválil:

za zhotovitele:

za TDS:

za TDS - specialistu:

za AD:

za uživatele:

za objednatele:

KRYCÍ LIST SOUPISU PRACÍ

Stavba:

ZMĚNOVÉ LISTY - Rekonstrukce objektu garáží nákladních vozidel - Jaroměř

Objekt:

ZL-09 - Oprava položky montáže nadpraží

KSO:

Místo: Do Končin 396, 551 01 Jaroměř - Jakubské Předměstí

CC-CZ:

Datum: 27. 3. 2023

Zadavatel:

Údržba silnic Královéhradeckého kraje a.s.

IČ:

27502988

DIČ:

CZ27502988

Zhotovitel:

VALC, s.r.o.

IČ:

45537151

DIČ:

CZ45537151

Projektant:

IRBOS s.r.o.-

IČ:

25933094

DIČ:

CZ25933094

Zpracovatel:

IČ:

DIČ:

Poznámka:

Soupis prací je sestaven s využitím Cenové soustavy ÚRS. Položky, které pochází z této cenové soustavy, jsou ve sloupci 'Cenová soustava' označeny popisem 'CS ÚRS' a úrovní příslušného kalendářního pololetí. Veškeré další informace vymezení popis a podmínky použití těchto položek z Cenové soustavy, které nejsou uvedeny přímo v soupisu prací, jsou neomezeně dále k dispozici na webu podmínky.urs.cz.

Cena bez DPH

56 573,29

| | Základ daně | Sazba daně | Výše daně |
|--------------|-------------|------------|-----------|
| DPH základní | 56 573,29 | 21,00% | 11 880,39 |
| DPH snížená | 0,00 | 15,00% | 0,00 |

Cena s DPH

v CZK

68 453,68

SOUPIS PRACÍ

Stavba:

ZMĚNOVÉ LISTY - Rekonstrukce objektu garáží nákladních vozidel - Jaroměř

Objekt:

ZL-09 - Oprava položky montáže nadpraží

Místo: Do Končin 396, 551 01 Jaroměř - Jakubské Předměstí

Datum: 27. 3. 2023

Zadavatel: Údržba silnic Královohradeckého kraje a s

Projektant: IRBOS s.r.o.-

Zhotovitel: VALC, s r o

Zpracovatel.

| PČ | Typ | Kód | Popis | MJ | Množství | J cena [CZK] | Cena celkem [CZK] | Cenová soustava |
|----|-----|-----|-------|----|----------|--------------|-------------------|-----------------|
|----|-----|-----|-------|----|----------|--------------|-------------------|-----------------|

Náklady soupisu celkem

56 573,29

| | | | | | | | | |
|---|-----|-----------|--|---|--------|--|--|--|
| D | HSV | | Práce a dodávky HSV | | | | | |
| D | 3 | | Svislé a kompletní konstrukce | | | | | |
| 1 | K | 317541123 | Osazování ocelových válcovaných nosníků na zdivu IE, U, UE nebo L přes č. 14 do č. 22 nebo výšky do 220 mm | I | 4,309 | | | |
| | PP | | Osazování ocelových válcovaných nosníků na zdivu I nebo IE nebo U nebo UE nebo L č. 14 až 22 nebo výšky do 220 mm | | | | | |
| | W | | "Průvlek P1 - HEA 200 -42,3kg/m " | | | | | |
| | W | | (6,3*42,3)*2*6/1000 | | 3,198 | | | |
| | W | | "Průvlek P2 - HEA 220 -50,5kg/m " | | | | | |
| | W | | (5,5*50,5)*2*2/1000 | | 1,111 | | | |
| | W | | Součet | | 4,309 | | | |
| | W | | 4,309*-1 *Přepočtené koeficientem množství | | -4,309 | | | |
| D | 9 | | Ostatní konstrukce a práce, bourání | | | | | |
| 2 | K | 953946131 | Montáž atypických ocelových kci hmotnosti přes 0,5 do 1 t z profilů hmotnosti přes 30 kg/m | t | 4,309 | | | |
| | PP | | Montáž atypických ocelových konstrukcí profilů hmotnosti přes 30 kg/m hmotnosti konstrukce přes 0,5 do 1 t | | | | | |
| | W | | Výpočet je stejný jako v zadání v SO-01 v položce č 18, výčet průvleků P1 a P2 | | | | | |
| | W | | Změna položky: Původní položka řeší montáž vazníků do maltového lože Tato položka řeší nadpraží (oc. nosník) jako montáž zámečnická konstrukce | | | | | |
| | W | | "množství viz položek č 1, také SO-01 v položka č 18" 4,309 | | 4,309 | | | |

CHYBA PD

ZMĚNOVÝ LIST

věc: Změna elektroinstalace

10

| | | | |
|------------|--|--------|------------|
| Stavba: | | | |
| Objekt: | Rekonstrukce objektu garáží nákladních vozidel - Jaroměř | | |
| Předkládá: | VALC, s.r.o. | Datum: | 08.11.2023 |

| | | | |
|----------------------------|-------------------------------------|--------------------------------------|----------------|
| Odesláno / předáno: | Přílohy / počet listů | | |
| poštou | <input type="checkbox"/> | 1) Položkový rozpočet změny | 1 listů |
| e-mailem | <input checked="" type="checkbox"/> | 2) Projektové podklady | listů, výkresů |
| osobně | <input type="checkbox"/> | 3) Fotodokumentace a ostatní přílohy | 1 listů |

1 Technický popis změny:**1.1 Popis původního řešení:**

V původní dokumentaci se uvažovalo s ponecháním stávajících elektrorozvodů, svítidel a zemnicí soustavy. Před zahájením prací mělo dojít k jejich sejmutí a po provedení rekonstrukce jejich zpětné nainstalování.

1.2 Popis nového řešení:

Po zjištění skutečného technického stavu stávající elektroinstalace, bylo rozhodnuto o kompletní výměně svítidel, části kabeláže a kompletní výměně zemnicí soustavy.

2 Zdůvodnění změny:

Investor rozhodl o výměně demontovaných komponentů na základě zjištění jejich nevyhovujícího stavu.

POŽADAVEK INVESTORA

620.823,62,- Kč

| | | | | |
|--|-------------------------------------|-----|--------------------------|----|
| 3 Vliv na dopracování projektové dokumentace: | <input checked="" type="checkbox"/> | ANO | <input type="checkbox"/> | NE |
|--|-------------------------------------|-----|--------------------------|----|

| | | | | |
|--------------------------------------|-------------------------------------|---|--------------------------|----|
| 4 Dopad do smluvních termínů: | <input checked="" type="checkbox"/> | ANO - 2 týdny <small>(uvést návrh prodloužení lhůty smluvního termínu)</small> | <input type="checkbox"/> | NE |
|--------------------------------------|-------------------------------------|---|--------------------------|----|

| | | | | |
|-------------------|-----------------------------|---|----------------------|---------|
| 5 Náklady: | Cena méněprací (odpočet): | - | -120 555,80 Kč | bez DPH |
| | Cena víceprací (přípočet): | + | 741 379,42 Kč | bez DPH |
| | Výsledná ceny změny: | | 620 823,62 Kč | bez DPH |

6 Schválil:

| | | | | | |
|-----------------|---------|-----------------------|--------|---------------|-----------------|
| za zhotovitele: | za TDS: | za TDS - specialistu: | za AD: | za uživatele: | za objednatele: |
| | | | | | |

REKAPITULACE STAVBY

Kód: 470-ZL
Stavba: ZMĚNOVÉ LISTY - Rekonstrukce objektu garáží nákladních vozidel - Jaroměř

KSO:
Místo: Do Končín 396, 551 01 Jaroměř - Jakubské Předměstí

CC-CZ:
Datum: 27. 3. 2023

Zadavatel:
Údržba silnic Královéhradeckého kraje a.s.

IČ: 27502988
DIČ: CZ27502988

Zhotovitel:
VALC, s.r.o.

IČ: 45537151
DIČ: CZ45537151

Projektant:
IRBOS s.r.o.

IČ: 25933094
DIČ: CZ25933094

Zpracovatel:

IČ:
DIČ:

Poznámka:
Soupis prací je sestaven s využitím Cenové soustavy ÚRS. Položky, které pochází z této cenové soustavy, jsou ve sloupci 'Cenová soustava' označeny popisem 'CS ÚRS' a úrovní příslušného kalendářního pololetí. Veškeré další informace vymezení popis a podmínky použití těchto položek z Cenové soustavy, které nejsou uvedeny přímo v soupisu prací, jsou neomezeně dále k dispozici na webu podmínky.urs.cz.

| | | | |
|-------------------------|------------|-------------------|-------------------|
| Cena bez DPH | | | 620 823,62 |
| DPH základní | Sazba daně | Základ daně | Výše daně |
| | 21,00% | 620 823,62 | 130 372,96 |
| DPH snížená | 15,00% | 0,00 | 0,00 |
| Cena s DPH v CZK | | | 751 196,58 |

REKAPITULACE OBJEKTŮ STAVBY A SOUPISŮ PRACÍ

Kód: 470-ZL

Stavba: ZMĚNOVÉ LISTY - Rekonstrukce objektu garáží nákladních vozidel - Jaroměř

Místo: Do Končin 396, 551 01 Jaroměř - Jakubské Předměstí

Datum: 27.3.2023

Zadavatel: Údržba silnic Královéhradeckého kraje a.s.

Projektant: IRBOS s.r.o.

Zhotovitel: VALC, s.r.o.

Zpracovatel:

| Kód | Popis | Cena bez DPH [CZK] | Cena s DPH [CZK] | Typ |
|------------------------------|--------------------------|--------------------|-------------------|-----|
| Náklady stavby celkem | | 620 823,62 | 751 196,58 | |
| ZL-10 | EL, RH úprava, hromosvod | (| | |
| ZL-10a | EL úprava - MĚNĚPRÁCE | | | |
| ZL-10b | EL úprava - VÍCEPRÁCE | | | |
| ZL-10c | RH úprava - MĚNĚPRÁCE | | | |
| ZL-10d | RH úprava - VÍCEPRÁCE | | | |