



NMNMSML20240065



7-0000400459

## **SMLOUVA o zřízení věcného břemene č.: NM-014330068336/001-YPM**

### **Město Nové Město na Moravě**

sídlo: **Vratislavovo náměstí 103, 592 31 Nové Město na Moravě**  
IČO: **00294900**  
DIČ: **CZ00294900**  
Zastoupena: **Michal Šmarda, starosta města**  
vlastnický podíl: **1/1**

(dále jen „Povinná“)

na straně jedné

a

### **EG.D, a.s.**

se sídlem: **Lidická 1873/36, Černá Pole, 602 00 Brno**  
IČO: **280 85 400**  
DIČ: **CZ280 85 400**  
zapsána: **Společnost je zapsána v Obchodním rejstříku vedeném Krajským soudem v Brně, oddíl B., vložka 8477**  
zastoupená: **Monika Březová, Manažer věcných břemen na základě pověření ze dne 18. 1. 2021**  
bankovní spojení: **Komerční banka, a.s.**  
číslo účtu: **27-9426120297/0100**

(dále jen „Oprávněná“)

na straně druhé

(Povinná a Oprávněná společně rovněž jako „Smluvní strany“)

uzavřely níže uvedeného dne, měsíce a roku tuto:

## **Smlouvu o zřízení věcného břemene č.: NM-014330068336/001-YPM (dále jen „SMLOUVA“)**

k provedení (v souladu s) ustanovení § 25 odst. 4 zákona č. 458/2000 Sb., energetický zákon v platném znění, a §1257 a násl. zákona č. 89/2012 Sb., občanský zákoník

### **ČLÁNEK I. - ÚVODNÍ UJEDNÁNÍ**

1.1. Oprávněná je provozovatelem distribuční soustavy (dále jen „PDS“) na území vymezeném licenci. Distribuční soustava je provozována ve veřejném zájmu. PDS má povinnost zajišťovat spolehlivé provozování, obnovu a rozvoj distribuční soustavy na území vymezeném licenci, přičemž zřízení tohoto věcného břemene je ze strany Oprávněné jedním ze zákonem daných předpokladů pro plnění této povinnosti.

1.2. Povinná prohlašuje, že je jediným a výlučným vlastníkem

- pozemku parc.č. **427/4** v katastrálním území Maršovice u Nového Města na Moravě, obec Nové Město na Moravě, okres Žďár nad Sázavou (dále jen „Pozemek“). Katastrální úřad pro Vysočinu,

**Kontakty ve věci smlouvy o VB:**

- ve věcech technických:

**Monika Březová - +420 724 053 005**

- na zhotovitele smlouvy:

**Mgr. Pavel Mareček - +420 774 310 867**

NM-1040010759/14330068336/001-YPM

1/5

Katastrální pracoviště Žďár nad Sázavou eviduje předmětný Pozemek zapsaný v katastru nemovitostí na LV č. 1 pro katastrální území Maršovice u Nového Města na Moravě.

- pozemku parc.č. **2640/2, 3772/17, 3775/1, 3775/2, 3780/1, 3780/17, 3937/15, 3937/19** v katastrálním území Nové Město na Moravě, obec Nové Město na Moravě, okres Žďár nad Sázavou (dále jen „Pozemek“). Katastrální úřad pro Vysočinu, Katastrální pracoviště Žďár nad Sázavou eviduje předmětný Pozemek zapsaný v katastru nemovitostí na LV č. 1 pro katastrální území Nové Město na Moravě.
  - pozemku parc.č. **409/3** v katastrálním území Pohledec, obec Nové Město na Moravě, okres Žďár nad Sázavou (dále jen „Pozemek“). Katastrální úřad pro Vysočinu, Katastrální pracoviště Žďár nad Sázavou eviduje předmětný Pozemek zapsaný v katastru nemovitostí na LV č. 1 pro katastrální území Pohledec.
- 1.3. Pozemek se nachází na území vymezeném licenci, v němž Oprávněná provozuje distribuční soustavu. Oprávněná má povinnost zřídit věcné břemeno umožňující zřídit a provozovat ve smyslu § 25 odst. 3 písm. e) energetického zákona na Pozemku zařízení distribuční soustavy.
- 1.4. Distribuční soustava je liniovou stavbou ve smyslu § 509 zákona č. 89/2012 Sb., občanský zákoník a nejedná se tak o součást pozemku.

## ČLÁNEK II. - PŘEDMĚT SMLOUVY

- 2.1. Předmětem Smlouvy je zřízení a vymezení věcného břemene podle §25 odst. 4 energetického zákona a to jako osobní služebnost ve prospěch PDS dle tohoto zákona (dále též jen „věcné břemeno“). Obsah věcného břemene je specifikován v článku III. této Smlouvy na Pozemku ve prospěch Oprávněné v rozsahu uvedeném ve Smlouvě a vyplývajícím z příslušných ustanovení energetického zákona.

## ČLÁNEK III. - SPECIFIKACE VĚCNÉHO BŘEMENE

- 3.1. Smluvní strany se dohodly, že Povinná, jako vlastník Pozemku, zřizuje k Pozemku ve prospěch Oprávněné právo věcného břemene podle §25 odst. 4 energetického zákona, když jeho obsah a rozsah jeho výkonu je blíže uveden v příslušných ustanovení energetického zákona.
- 3.2. Smluvní strany berou na vědomí, že se změnou vlastníka Pozemku přechází i práva a povinnosti vyplývající z věcného břemene na nabyvatele Pozemku.
- 3.3. Oprávněná je vlastníkem a provozovatelem stavby „**VN144 NMM9-pb.539;obnova;zbyt**“. Smluvní strany se za účelem umístění distribuční soustavy - **kabelové vedení VN, HDPE trubka včetně optického kabelu** (dále jen „distribuční soustava“) na Pozemku a za účelem jejího provozování dohodly na zřízení věcného břemene, jehož obsahem je právo Oprávněné zřídit a provozovat distribuční soustavu na Pozemku . Věcné břemeno zahrnuje též právo Oprávněné provádět na distribuční soustavě úpravy za účelem její obnovy, výměny, modernizace nebo zlepšení její výkonnosti, včetně jejího odstranění.
- 3.4. Rozsah věcného břemene vymezuje:
- Geometrický plán č.: 3614-5770/2023 zhotovený firmou GEO75 s.r.o., který ověřil(a) Ing. Milan Pernica dne 27.10.2023 pod č.: 1285/2023 a za Katastrální úřad pro Vysočinu, Katastrální pracoviště Žďár nad Sázavou potvrdil(a) Eva Vencovská dne 03.11.2023 pod č.: PGP-1479/2023-714
  - Geometrický plán č.: 332-5770/2023 zhotovený firmou GEO75 s.r.o., který ověřil(a) Ing. Milan Pernica dne 11.10.2023 pod č.: 1221/2023 a za Katastrální úřad pro Vysočinu, Katastrální pracoviště Žďár nad Sázavou potvrdil(a) Hana Chrástová dne 18.10.2023 pod č.: PGP-1380/2023-714

---

**Kontakty ve věci smlouvy o VB:**

- ve věcech technických:

Monika Březová - +420 724 053 005

- na zhotovitele smlouvy:

Mgr. Pavel Mareček - +420 774 310 867

NM-1040010759/14330068336/001-YPM

- Geometrický plán č.: 566-5770/2023 zhotovený firmou GEO75 s.r.o., který ověřil(a) Ing. Milan Pernica dne 19.10.2023 pod č.: 1251/2023 a za Katastrální úřad pro Vysočinu, Katastrální pracoviště Žďár nad Sázavou potvrdil(a) Ladislav Novotný dne 26.10.2023 pod č.: PGP-1431/2023-714

Citovaný geometrický plán je přílohou a nedílnou součástí této Smlouvy.

- 3.5. Povinná z věcného břemene bere na vědomí, že distribuční soustava je chráněna ochrannými pásmy dle energetického zákona. Ochranné pásmo slouží k zajištění spolehlivého provozu distribuční soustavy a k ochraně života, zdraví a majetku osob.
- 3.6. Povinná z věcného břemene je povinna strpět výkon práva Oprávněné vyplývající z této smlouvy a energetického zákona a zdržet se veškeré činnosti, co vede k ohrožení součásti distribuční soustavy a omezení výkonu tohoto práva Oprávněné.
- 3.7. Věcné břemeno zřízené touto Smlouvou se sjednává jako časově neomezené a zaniká v případech stanovených zákonem.

#### ČLÁNEK IV. - DALŠÍ PRÁVA

- 4.1. Oprávněná z věcného břemene má ve vztahu k Pozemku dále oprávnění, která jí, jako PDS, vznikem věcného břemene dle této Smlouvy přísluší ze zákona a to z ustanovení § 25 odst. 3 písm. f) a g) energetického zákona, především pak:
  - vstupovat a vjíždět na Pozemek v souvislosti s realizací práv vyplývajících jí z věcného břemene podle odst. 3.3. článku III. této Smlouvy.
- 4.2. Oprávněná je povinna při výkonu oprávnění popsaných shora postupovat coby PDS striktně ve smyslu § 25 odst. 8 energetického zákona, tj. co nejvíce šetřit práva Povinné a vstup na Pozemek jí bezprostředně oznámit. Po skončení prací je povinna uvést Pozemek do předchozího stavu, a není-li to možné s ohledem na povahu provedených prací, do stavu odpovídajícího předchozímu účelu nebo užívání Pozemku a bezprostředně oznámit tuto skutečnost Povinné. Po provedení odstranění nebo okleštění stromů je povinna na svůj náklad provést likvidaci vzniklého klestu a zbytků po těžbě.

#### ČLÁNEK V. - CENA A PLATEBNÍ PODMÍNKY

- 5.1. Věcné břemeno podle této Smlouvy se zřizuje úplatně.
- 5.2. Jednorázová náhrada za zřízení věcného břemene se sjednává ve výši **45 000,00 Kč** (slovy: čtyřicetpět tisíc korun českých ).

K této částce bude připočítána platná sazba DPH.
- 5.3. Jednorázová úplata, která odpovídá hodnotě zřizovaného práva, bude Povinné uhrazena na základě daňového dokladu – faktury vystavené Povinnou s termínem splatnosti min. 21 dnů od doručení vyrozumění o provedeném vkladu do katastru nemovitostí dle této Smlouvy.

Daňový doklad – faktura musí být vystavena na fakturační společnost: **EG.D, a.s.**  
**Povinná poznámka – uvedení čísla smlouvy na daňovém dokladu (faktuře):**  
Úhrada věcného břemene dle smlouvy EG.D číslo **NM-014330068336/001-YPM**  
Daňový doklad - faktura bude zaslána na adresu: **EGD electronic invoice, P.O.Box 13, Praha 225 13,**  
nebo elektronicky na e-mail: **faktury@egd.cz.**

## **ČLÁNEK VI. - VKLAD VĚCNÉHO BŘEMENE DO VEŘEJNÉHO SEZNAMU**

- 6.1. Smluvní strany se dohodly, že návrh na zahájení řízení o zápisu práva věcného břemene zřizovanému touto Smlouvou k Pozemku do katastru nemovitostí bude podán příslušnému katastrálnímu úřadu Oprávněnou. Správní poplatek za návrh na zahájení řízení o povolení vkladu práva do katastru nemovitostí uhradí Oprávněná.
- 6.2. Věcné břemeno podle této Smlouvy vzniká v souladu s ustanovením občanského zákoníku zápisem do veřejného seznamu (katastr nemovitostí). Právní účinky zápisu nastávají k okamžiku, kdy návrh na zápis došel příslušnému katastrálnímu úřadu.

## **ČLÁNEK VII. - DOLOŽKA DLE ZÁKONA O OBCÍCH**

- 7.1. Povinná z věcného břemene prohlašuje, že tato Smlouva je uzavřena v souladu s ustanovením §41 odst. 2 zákona č. 128/2000Sb., o obcích v platném znění.
- 7.2. Tato smlouva byla projednána na schůzi Rady města Nového Města na Moravě konané dne 11.12.2023 a schválena pod číslem usnesení 12/21/RM/2023.

## **ČLÁNEK VIII. - OSTATNÍ UJEDNÁNÍ**

- 8.1. Smluvní strany se zavazují, že pokud příslušný katastrální úřad vyzve účastníky k odstranění případných nedostatků návrhu na zahájení řízení o povolení vkladu, případně listiny, na základě které má být právo zapsáno, vyvinou potřebnou součinnost k jejich odstranění ve stanovené lhůtě.
- 8.2. V případě, že příslušný katastrální úřad v řízení o povolení vkladu řízení zastaví či zamítne, Smluvní strany se zavazují poté uzavřít ve lhůtě do 30 - ti kalendářních dní ode dne doručení rozhodnutí katastrálního úřadu o zastavení či zamítnutí vkladu oběma Smluvními stranám novou Smlouvou s totožným obsahem za stejných cenových podmínek, ve které budou odstraněny všechny nedostatky, které bránily povolení vkladu práva dle této smlouvy, bude-li to možné.
- 8.3. Oprávněná je povinna (prostřednictvím mandátáře) doručit kopii návrhu na zahájení řízení o povolení vkladu práva do KN s vyznačením data přijetí (podání) na KP KÚ (nebo jiného dokladu o doručení – doručenkou) do 5-ti pracovních dnů na adresu Povinné ode dne podání na katastrálním úřadě. Smluvní strany si mohou smluvně dohodnout i jiný (alternativní) způsob doručení návrhu na zahájení řízení, například faxem, mailem apod.

## **ČLÁNEK IX. – OCHRANA OSOBNÍCH ÚDAJŮ:**

- 9.1. V tomto článku jsou uvedeny základní informace o zpracování osobních údajů zástupců Povinné Oprávněnou. Podrobné informace jsou dostupné na [www.egd.cz](http://www.egd.cz) v sekci Ochrana osobních údajů.
- 9.2. Oprávněná bude zpracovávat osobní údaje zástupce Povinné na základě svého oprávněného zájmu pro účely přípravy, uzavření a plnění této Smlouvy, vnitřní evidence a kontroly, ochrany právních nároků a provozních potřeb. Proti takovému zpracování má zástupce Povinné právo podat námitku.
- 9.3. Podpisem této Smlouvy zástupce Povinné potvrzuje, že se seznámil s informacemi uvedenými v tomto článku a dalšími informacemi o zpracování osobních údajů dostupnými na [www.egd.cz](http://www.egd.cz) v sekci Ochrana osobních údajů, a to včetně práv, které Povinné a jejím zástupcům náleží.



## ČLÁNEK X. - Závěrečná ujednání

- 10.1 Smlouva nabývá platnosti okamžikem jejího uzavření. Pro případ, že Smlouva není uzavírána za přítomnosti obou Smluvních stran, platí, že Smlouva nebude uzavřena, pokud ji Povinná či Oprávněná podepíše s jakoukoliv změnou či odchylkou, byť nepodstatnou, nebo dodatkem, ledaže druhá Smluvní strana takovou změnu či odchylku nebo dodatek následně schválí.
- 10.2 Smlouva může být měněna nebo doplňována pouze formou vzestupně číslovaných písemných dodatků podepsaných oběma Smluvními stranami.
- 10.3 Smlouva a právní vztahy z ní vyplývající se řídí právním řádem České republiky.
- 10.4 Na právní vztahy vyplývající nebo související s touto Smlouvou a v ní nebo v energetickém zákoně výslovně neupravené se přiměřeně uplatní ustanovení občanského zákoníku.
- 10.5 Smlouva je sepsána v 5 stejnopisech, z nichž po tři obdrží Povinná, jedno Oprávněná a jeden stejnopis bude Oprávněnou použit pro účely příslušného řízení o zápisu věcného břemene do katastru nemovitostí.
- 10.6 Smluvní strany prohlašují, že si Smlouvu před jejím podpisem přečetly, že byla uzavřena po vzájemné dohodě, podle jejich pravé a svobodné vůle, dobrovolně, určitě, vážně a srozumitelně, nikoliv v tísní, pod nátlakem ani za nápadně nevýhodných podmínek, což stvrzují svými podpisy. Smluvní strany prohlašují, že Smlouva představuje úplnou dohodu o veškerých jejích náležitostech a neexistují náležitosti, které by Smluvní strany neujednaly.
- 10.7 Povinnému svědčí zákonné zmocnění (zák. č. 89/2012 Sb., občanský zákoník, zák. č. 128/2000 Sb., o obcích) ke shromažďování, nakládání a zpracovávání osobních údajů v souvislosti s uzavřením této smlouvy.
- 10.8 Oprávněný z věcného břemene podpisem této smlouvy výslovně souhlasí s uveřejněním celého textu této smlouvy v registru smluv dle zákona č. 340/2015 Sb., o zvláštních podmínkách účinnosti některých smluv, uveřejňování těchto smluv a o registru smluv ("zákon o registru smluv").
- 10.9 Smluvní strany se dohodly, že smlouvu dobrovolně, nad rámec zákona o registru smluv, uveřejní povinný nejpozději do 30 dnů od uzavření smlouvy. Pro uveřejnění opravy platí ustanovení tohoto článku o uveřejnění obdobně.
- 10.10 **SMLUVNÍ STRANY SHODNĚ PROHLAŠUJÍ, ŽE ŽÁDNÉ USTANOVENÍ V TÉTO SMLouvĚ NEMÁ CHARAKTER OBCHODNÍHO TAJEMSTVÍ, JEŽ BY POŽÍVALO ZVLÁŠTNÍ OCHRANY.**

Povinná:

24. 01. 2024

V ..... dne: .....

Oprávněná:

V Brně, dne:

Město Nové Město na Moravě  
Michal Šmarda, starosta města



EG.D, a.s.  
Monika Březová  
Manažer věcných břemen, na základě  
pověření ze dne 18. 1. 2021

eg.d

EG.D, a.s.

Lidická 1873/36, Černá Pole, 602 00 Brno

Kontakty ve věci smlouvy o VB:

- ve věcech technických:

Monika Březová - +420 724 053 005

- na zhotovitele smlouvy:

Mgr. Pavel Mareček - +420 774 310 867

NM-1040010759/14330068336/001-YPM

5/5



VÝKAZ DOSAVADNÍHO A NOVÉHO STAVU ÚDAJŮ KATASTRU NEMOVITOSTÍ															
Dosavadní stav			Nový stav												
Označení pozemku parc. číslem	Výměra parcely		Druh pozemku	Označení pozemku parc. číslem	Výměra parcely		Druh pozemku	Typ stavby	Způsob využití	Způsob využití	Způsob využití	Porovnání se stavem evidence právních vztahů			
	ha	m <sup>2</sup>			Způsob využití	ha						m <sup>2</sup>	Způsob využití	Způsob využití	Díl přechází z pozemku označeného v katastru nemovitostí
422/31	.....	.....			.....	.....						422/31	2020	.....	
427/4	.....	.....			.....	.....						427/4	1	.....	
427/6	.....	.....			.....	.....						427/6	2020	.....	
427/11	.....	.....			.....	.....						427/11	2331	.....	
432/3	.....	.....			.....	.....						432/3	2057	.....	
436/1	.....	.....			.....	.....						436/1	537	.....	
436/2	.....	.....			.....	.....						436/2	2330	.....	
436/5	.....	.....			.....	.....						436/5	670	.....	
436/6	.....	.....			.....	.....						436/6	537	.....	
437/1	.....	.....			.....	.....						437/1	10002	.....	
437/2	.....	.....			.....	.....						437/2	2331	.....	
438/3	.....	.....			.....	.....						438/3	10002	.....	

Druh věcného břemene: dle přiložených listin

Oprávněný: dle přiložených listin

GEOMETRICKÝ PLÁN pro vymezení rozsahu věcného břemene k části pozemku	Geometrický plán ověřil úředně oprávněný zeměměřický inženýr		Stejnopis ověřil úředně oprávněný zeměměřický inženýr:	
		Jméno, příjmení: <b>Ing. Milan Pernica</b>	Jméno, příjmení: <b>Ing. Milan Pernica</b>	
	Číslo položky seznamu úředně oprávněných zeměměřických inženýrů: <b>2490/10</b>	Číslo položky seznamu úředně oprávněných zeměměřických inženýrů: <b>2490/10</b>		
	Dne: <b>11.10.2023</b> Číslo: <b>1221/2023</b>	Dne: <b>4.1.2024</b> Číslo: <b>29/2024</b>		
	Náležitosti a přesnosti odpovídá právním předpisům.		Tento stejnopis odpovídá geometrickému plánu v elektronické podobě uloženému v dokumentaci katastrálního úřadu.	
Vyhotovitel: <b>GEO75 s.r.o., IČ27699579 Sokolova 32, Brno 619 00 www.geo75.cz tel.:737 432 573</b>	Katastrální úřad souhlasí s ocislováním parcel.		Ověření stejnopisu geometrického plánu v listinné podobě.	
Číslo plánu: <b>332-5770/2023</b>	<b>Hana Chrástová</b> KÚ pro Vysočinu, KP Žďár nad Sázavou PGP-1380/2023-714 2023.10.18 11:49:39 +02'00'			
Okres: <b>Žďár nad Sázavou</b>				
Obec: <b>Nové Město na Moravě</b>				
Kat. území: <b>Maršovice u Nového Města na Moravě</b>				
Mapový list: <b>Nové Město na Moravě 2-7/12, 2-7/21</b>				
Dosavadním vlastníkům pozemků byla poskytnuta možnost seznámit se v terénu s průběhem navrhovaných nových hranic, které byly označeny předepsaným způsobem:				
<b>nestabilizováno</b>				

Seznam souřadnic (S-JTSK):				
Souřadnice pro zápis do KN				
Číslo bodu	Y	X	kk	Poznámka
33-2	631262.07	1114096.52	3	
61-85	631351.35	1114122.58	3	
177-1475	631442.77	1114120.60	8	
177-1563	631361.71	1114122.60	8	
1	631535.82	1114103.89	3	
2	631534.91	1114103.46	3	
3	631535.14	1114105.30	3	
4	631534.28	1114104.80	3	
5	631533.90	1114107.16	3	
6	631533.06	1114106.62	3	
7	631532.46	1114107.69	3	
8	631531.51	1114108.01	3	
9	631533.59	1114107.75	3	
14	631532.01	1114106.26	3	
15	631531.07	1114106.62	3	
16	631531.37	1114104.92	3	
17	631530.49	1114105.35	3	
18	631530.83	1114104.01	3	
19	631530.07	1114104.69	3	
20	631530.18	1114103.51	3	
21	631529.74	1114104.43	3	
22	631529.44	1114103.32	3	
23	631529.30	1114104.32	3	
24	631528.60	1114103.29	3	
25	631528.66	1114104.29	3	
26	631527.93	1114103.39	3	
27	631528.11	1114104.37	3	
28	631513.55	1114106.59	3	
29	631513.67	1114107.59	3	
30	631502.84	1114107.01	3	
31	631502.84	1114108.01	3	
32	631496.75	1114107.36	3	
33	631496.73	1114108.36	3	
34	631489.61	1114107.65	3	
35	631489.61	1114108.65	3	
36	631483.58	1114108.02	3	
37	631483.62	1114109.02	3	
38	631478.58	1114108.15	3	
39	631478.64	1114109.15	3	
40	631477.24	1114108.29	3	
41	631477.32	1114109.29	3	
42	631472.48	1114108.53	3	
43	631472.82	1114109.51	3	
44	631469.26	1114110.81	3	
45	631469.84	1114111.63	3	
46	631465.59	1114113.20	3	
47	631466.05	1114114.08	3	
48	631464.66	1114113.58	3	
49	631464.84	1114114.58	3	
50	631455.05	1114113.44	3	
51	631454.99	1114114.44	3	
52	631450.39	1114113.26	3	
53	631450.43	1114114.26	3	
54	631447.31	1114113.68	3	
55	631447.63	1114114.64	3	
56	631446.32	1114114.24	3	
57	631447.02	1114115.00	3	
58	631445.81	1114114.99	3	
59	631446.73	1114115.41	3	
60	631445.36	1114116.73	3	
61	631446.34	1114116.91	3	
62	631445.27	1114117.51	3	
63	631446.27	1114117.49	3	
64	631445.46	1114118.87	3	
65	631446.56	1114119.43	3	
66	631445.00	1114119.12	3	
67	631445.36	1114120.06	3	
68	631442.63	1114119.69	3	
69	631443.51	1114120.51	8	
70	631440.80	1114119.99	3	
72	631434.42	1114120.52	3	
73	631434.54	1114121.55	8	
74	631428.27	1114121.21	3	
75	631428.37	1114122.21	3	
76	631413.87	1114122.65	3	
77	631413.97	1114123.65	3	
78	631407.52	1114123.33	3	
79	631407.62	1114124.33	3	
80	631403.82	1114123.65	3	
81	631403.86	1114124.65	3	
82	631375.51	1114123.02	3	
83	631375.45	1114124.02	3	
84	631364.46	1114122.62	8	
85	631364.48	1114123.59	3	
87	631359.03	1114123.27	3	
88	631347.38	1114121.15	3	
89	631347.32	1114122.15	3	
90	631333.05	1114119.63	3	
91	631332.95	1114120.63	3	
92	631322.10	1114118.60	3	

Seznam souřadnic (S-JTSK):				
Souřadnice pro zápis do KN				
Číslo bodu	Y	X	kk	Poznámka
93	631322.94	1114119.67	3	
94	631304.49	1114116.75	3	
95	631304.33	1114117.73	3	
96	631297.51	1114115.47	3	
97	631297.39	1114116.47	3	
98	631283.85	1114113.18	3	
99	631283.71	1114114.18	3	
100	631278.90	1114112.20	8	
101	631278.76	1114113.18	3	
103	631267.73	1114111.33	3	
105	631266.15	1114111.00	3	
107	631264.17	1114110.67	3	
109	631262.92	1114110.52	3	
110	631262.52	1114109.61	8	
111	631261.71	1114110.21	3	
112	631261.54	1114108.37	8	
113	631260.87	1114109.13	3	
115	631260.82	1114108.00	3	
117	631260.95	1114104.28	3	
119	631261.54	1114093.74	3	
121	631261.70	1114088.74	3	
122	631262.46	1114087.88	3	
123	631261.61	1114088.50	3	
124	631261.85	1114087.42	3	
125	631261.31	1114088.26	3	
126	631261.25	1114087.10	3	
127	631260.90	1114088.04	3	
128	631258.48	1114086.52	3	
129	631258.43	1114087.54	3	
130	631256.43	1114086.19	3	
131	631256.31	1114087.19	3	
132	631248.45	1114085.78	3	
133	631248.37	1114086.78	3	
134	631241.43	1114085.16	3	
135	631241.39	1114086.16	3	
136	631240.78	1114085.15	3	
137	631240.72	1114086.15	3	
138	631239.32	1114084.97	3	
139	631239.25	1114085.97	3	
140	631237.36	1114084.92	3	
141	631237.28	1114085.92	3	
142	631236.38	1114084.78	3	
143	631236.30	1114085.78	3	
144	631233.08	1114084.76	3	
145	631233.22	1114085.76	3	
146	631231.91	1114085.08	3	
147	631232.43	1114085.98	3	
148	631231.34	1114085.66	3	
149	631232.10	1114086.32	3	
150	631230.64	1114086.59	3	
151	631231.50	1114087.11	3	
152	631230.10	1114087.73	3	
153	631231.08	1114088.01	3	
154	631229.66	1114091.07	3	
155	631230.66	1114091.19	3	
156	631229.14	1114096.88	3	
157	631230.14	1114096.98	3	
158	631228.98	1114099.48	3	
159	631229.98	1114099.58	3	
160	631228.59	1114103.72	3	
161	631229.57	1114103.89	3	
162	631228.42	1114104.35	3	
163	631229.32	1114104.89	3	
164	631226.42	1114106.10	3	
165	631226.98	1114106.94	3	
166	631225.56	1114106.56	3	
167	631225.90	1114107.52	3	
168	631224.91	1114106.69	3	
169	631224.89	1114107.71	3	
170	631219.75	1114105.65	3	
171	631219.57	1114106.63	3	
172	631215.57	1114104.91	3	
173	631215.39	1114105.89	3	
174	631209.85	1114103.65	3	
175	631209.68	1114104.64	3	
176	631205.50	1114103.15	3	
177	631205.46	1114104.15	3	
178	631196.29	1114102.65	3	
179	631196.21	1114103.65	3	
180	631190.37	1114102.13	3	
181	631190.27	1114103.13	3	
182	631178.98	1114100.91	3	
183	631178.84	1114101.91	3	
184	631172.97	1114100.12	3	
185	631172.83	1114101.11	3	
186	631159.48	1114098.15	3	
187	631159.33	1114099.13	3	
188	631152.41	1114097.08	3	
189	631152.25	1114098.06	3	
190	631142.55	1114085.44	3	

Seznam souřadnic (S-JTSK):				
Souřadnice pro zápis do KN				
Číslo bodu	Y	X	kk	Poznámka
191	631140.91	1114096.14	3	
192	631138.00	1114094.72	3	
193	631137.82	1114095.70	3	
194	631125.91	1114092.69	3	
195	631125.75	1114093.67	3	
196	631112.49	1114090.54	3	
197	631112.33	1114091.52	3	
198	631104.26	1114089.15	3	
199	631103.91	1114090.09	3	
200	631103.83	1114088.88	3	
201	631103.12	1114089.59	3	
202	631100.51	1114084.40	3	
203	631099.74	1114085.03	3	
204	631099.78	1114083.78	3	
205	631099.35	1114084.71	3	
206	631091.94	1114082.76	3	
207	631091.78	1114083.74	3	
208	631087.37	1114082.05	3	
209	631087.25	1114083.05	3	
210	631075.21	1114080.55	3	
211	631074.99	1114081.53	3	
212	631069.38	1114079.27	3	
213	631069.15	1114080.25	3	
214	631064.10	1114078.02	3	
215	631063.85	1114078.98	3	
216	631052.48	1114074.97	3	
217	631052.22	1114075.93	3	
218	631047.31	1114073.61	3	
219	631047.05	1114074.57	3	
220	631040.30	1114072.03	3	
221	631040.06	1114073.00	3	
222	631033.34	1114070.27	3	
223	631033.06	1114071.23	3	
224	631026.32	1114068.28	3	
225	631026.10	1114069.26	3	
226	631018.85	1114066.58	3	
227	631018.59	1114067.54	3	
228	631011.07	1114064.52	3	
229	631010.79	1114065.48	3	
230	631004.26	1114062.54	3	
231	631003.96	1114063.50	3	
232	630982.19	1114055.66	3	
233	630981.84	1114056.60	3	
234	630967.80	1114049.41	3	
235	630967.42	1114050.33	3	
236	630961.04	1114046.64	3	
237	630960.64	1114047.56	3	
238	630953.89	1114043.51	3	
239	630953.51	1114044.43	3	
240	630934.64	1114035.60	3	
241	630934.24	1114036.52	3	
242</				

# Přehled kladu listů

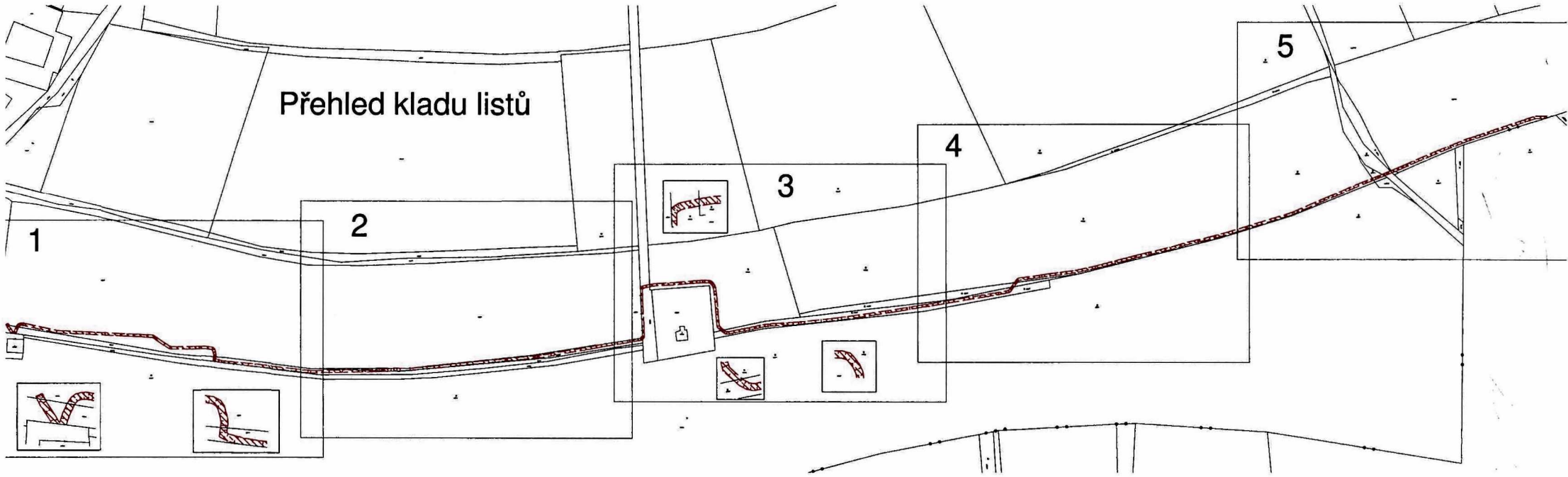





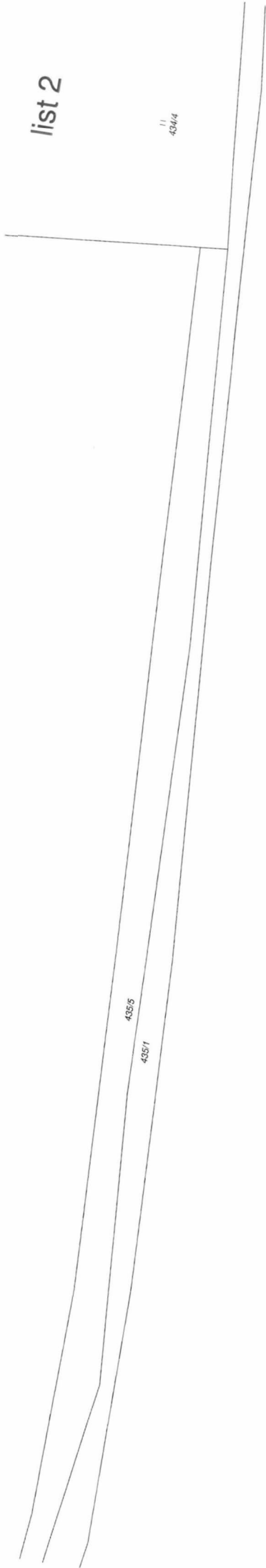

435/5

435/1

436/1

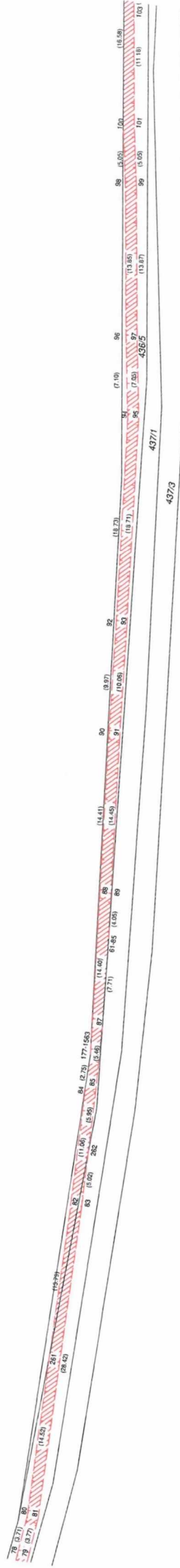

438/1

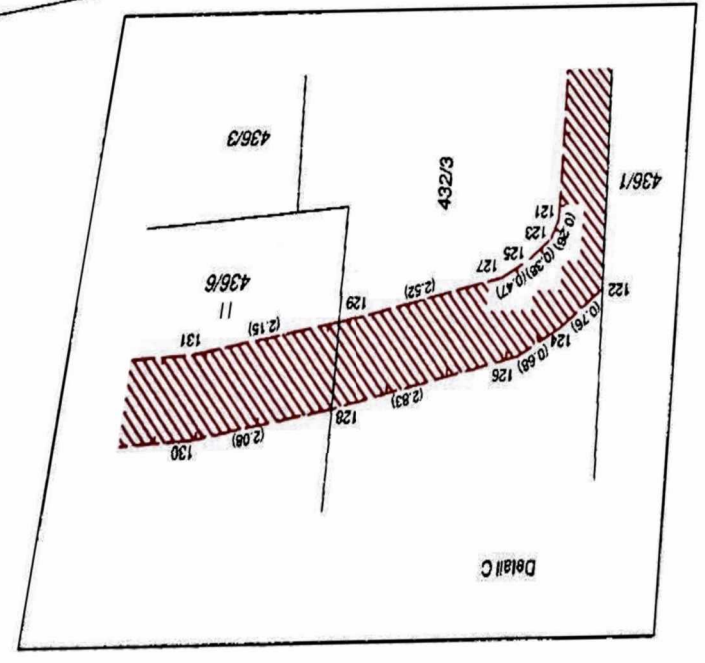
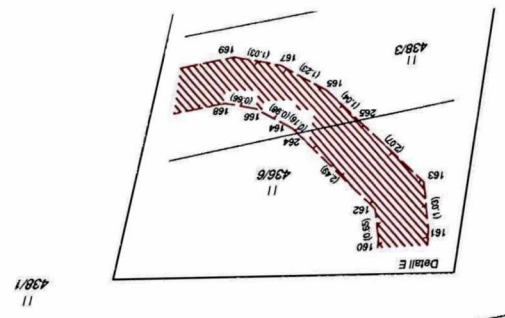
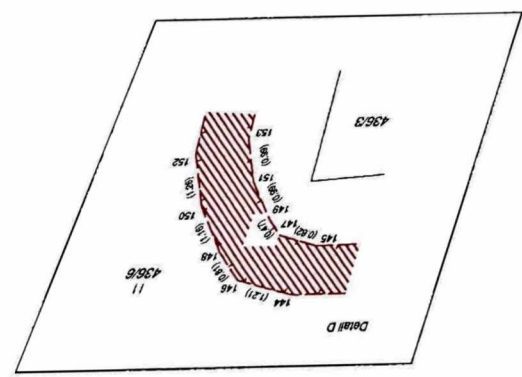
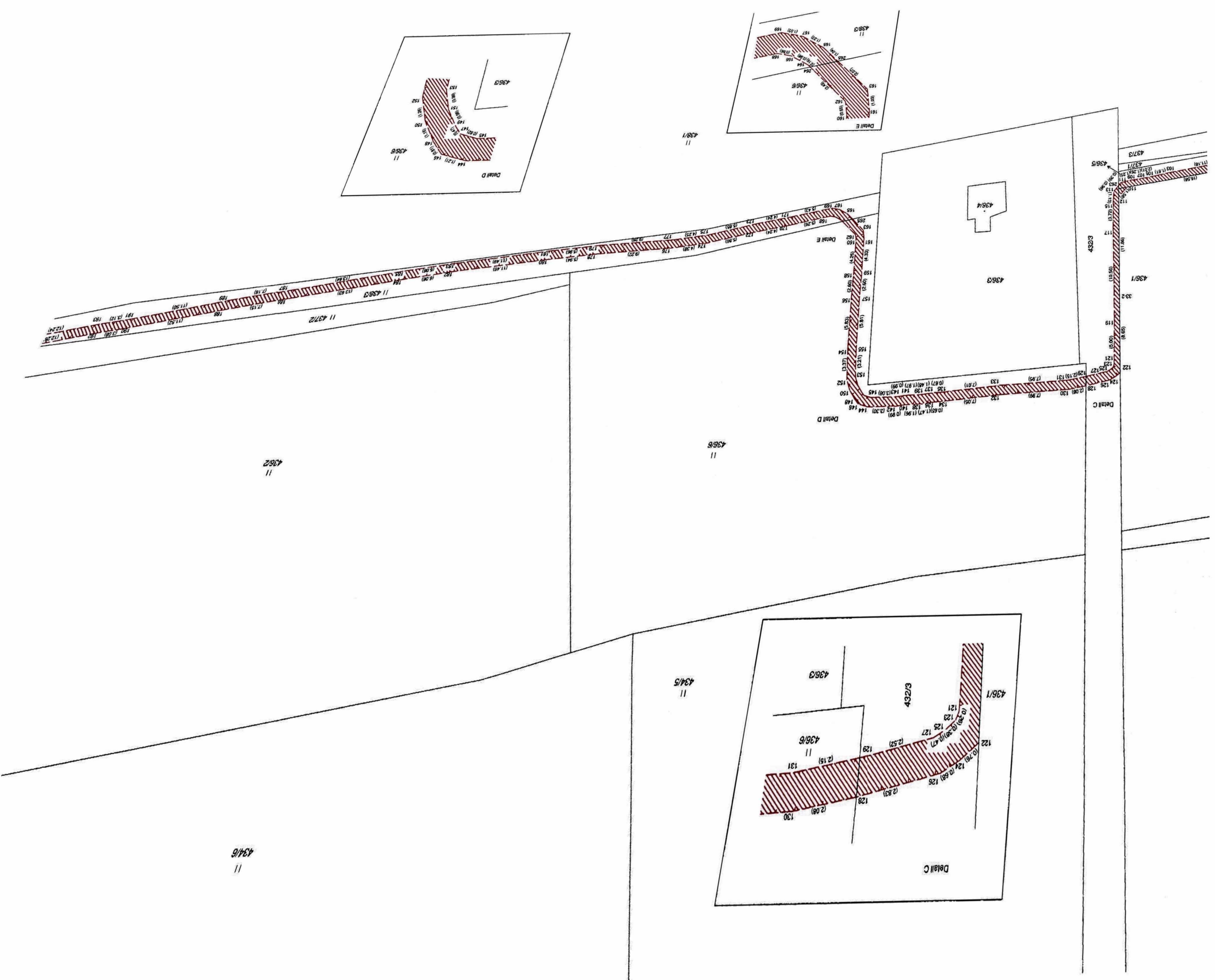

434/6  
11

434/5  
11

436/6  
11

436/2  
11

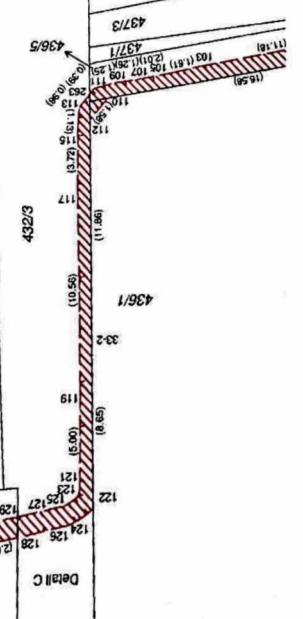



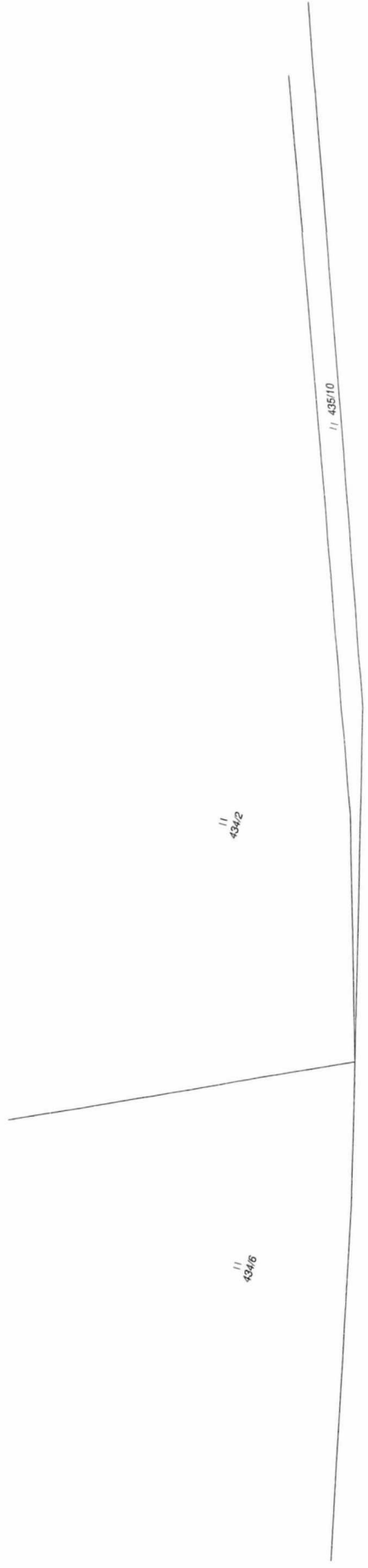

||  
4382

||  
43816

|| 43810

list 4

||  
4382

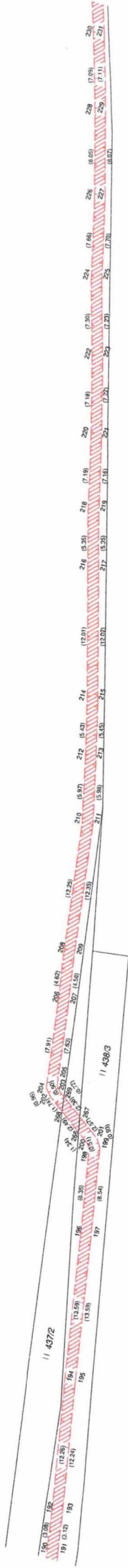

||  
4381



VÝKAZ DOSAVADNÍHO A NOVÉHO STAVU ÚDAJŮ KATASTRU NEMOVITOSTÍ														
Dosavadní stav			Nový stav											
Označení pozemku parc. číslem	Výměra parcely		Druh pozemku	Označení pozemku parc. číslem	Výměra parcely		Druh pozemku	Typ stavby	Způsob určení výměr	Porovnání se stavem evidence právních vztahů				
	ha	m <sup>2</sup>	Způsob využití		ha	m <sup>2</sup>	Způsob využití	Způsob využití		Díl přechází z pozemku označeného v katastru nemovitostí	dřívější poz. evidenci	Číslo listu vlastnictví	Výměra dílu	
409/1	.	.			.	.				409/1		706	.	.
409/2	.	.			.	.				409/2		706	.	.
409/3	.	.			.	.				409/3		1	.	.

Druh věcného břemene: dle příložených listin  
 Oprávněný: dle příložených listin

<b>GEOMETRICKÝ PLÁN pro</b> vymezení rozsahu věcného břemene k části pozemku	Geometrický plán ověřil úředně oprávněný zeměměřický inženýr	Stejnopis ověřil úředně oprávněný zeměměřický inženýr:
	Jméno, příjmení: <b>Ing. Milan Pernica</b>	Jméno, příjmení: <b>Ing. Milan Pernica</b>
	Číslo položky seznamu úředně oprávněných zeměměřických inženýrů: <b>2490/10</b>	Číslo položky seznamu úředně oprávněných zeměměřických inženýrů: <b>2490/10</b>
	Dne: <b>19.10.2023</b> Číslo: <b>1251/2023</b>	Dne: <b>4.1.2024</b> Číslo: <b>30/2024</b>
	Náležitosti a přesnosti odpovídá právním předpisům.	Tento stejnopis odpovídá geometrickému plánu v elektronické podobě uloženému v dokumentaci katastrálního úřadu. Ověření stejnopisu geometrického plánu v listinné podobě.
Vyhotovitel: GEO75 s.r.o., IČ27699579 Sokolova 32, Brno 619 00 www.geo75.cz tel.: 737 432 573 Číslo plánu: 566-5770/2023 Okres: Žďár nad Sázavou Obec: Nové Město na Moravě Kat. území: Pohledec Mapový list: Nové Město na Moravě 2-7/21 Dosavadním vlastníkem pozemků byla poskytnuta možnost seznámit se v terénu s průběhem navrhovaných nových hranic, které byly označeny předepsaným způsobem:  <b>nestabilizováno</b>	Katastrální úřad souhlasí s očíslováním parcel.   Ladislav Novotný KÚ pro Vysočina, KP Žďár nad Sázavou PGP-1431/2023-714 2023.10.26 11:22:20 +02'00'	



422/31

k.ú. Maršovice u Nového Města na Moravě  
k.ú. Pohledec

706400-332-254  
706400-332-255

II  
409/1

Seznam souřadnic (S-JTSK):

Souřadnice pro zápis do KN

Číslo bodu	Y	X	kk	Poznámka
706400-332-254	630869.18	1114014.03	3	
706400-332-255	630872.43	1114015.08	3	
1	630866.97	1114014.91	3	
2	630866.66	1114013.99	3	
3	630853.43	1114027.47	3	
4	630852.77	1114026.71	3	
5	630843.48	1114036.80	3	
6	630842.82	1114036.04	3	
7	630836.13	1114043.46	3	
8	630835.43	1114042.74	3	
9	630828.99	1114050.39	3	
10	630828.33	1114049.65	3	
11	630824.53	1114054.51	3	
12	630823.85	1114053.77	3	
13	630820.48	1114058.60	3	
14	630819.78	1114057.88	3	
15	630816.44	1114062.25	3	
16	630815.74	1114061.53	3	
17	630812.64	1114066.10	3	
18	630811.96	1114065.36	3	
19	630808.40	1114070.01	3	
20	630807.70	1114069.29	3	
21	630804.95	1114073.09	3	
22	630804.27	1114072.35	3	
23	630798.25	1114079.56	3	
24	630797.57	1114078.82	3	
25	630789.96	1114087.22	3	
26	630789.30	1114086.46	3	
27	630786.28	1114090.74	3	
28	630785.56	1114090.04	3	
29	630781.90	1114094.79	3	
30	630781.16	1114094.11	3	
31	630773.58	1114102.67	3	
32	630772.90	1114101.93	3	
33	630769.52	1114106.70	3	
34	630768.82	1114105.98	3	
35	630758.48	1114117.37	3	
36	630757.78	1114116.65	3	
37	630754.24	1114121.62	3	
38	630753.56	1114120.90	3	
40	630749.47	1114124.77	3	
42	630742.78	1114131.38	3	
44	630739.10	1114134.73	3	
46	630735.34	1114138.37	3	
48	630728.45	1114144.77	3	
50	630707.76	1114164.55	3	
51	630693.89	1114178.52	3	
52	630693.23	1114177.76	3	
53	630686.95	1114185.12	3	
54	630686.25	1114184.40	3	
55	630680.02	1114192.08	3	
56	630679.40	1114191.44	3	
57	630676.31	1114195.60	3	
58	630676.10	1114194.56	3	
59	630675.45	1114195.48	3	
60	630675.91	1114194.54	3	
61	630672.85	1114192.94	3	
62	630673.51	1114192.18	3	
63	630669.65	1114190.50	3	
64	630670.23	1114189.70	3	
65	630665.02	1114186.13	3	
66	630664.46	1114186.95	3	
67	630861.70	1114019.89	3	
68	630867.92	1114014.01	3	
69	630673.06	1114191.84	3	
70	630672.33	1114192.54	3	
71	630703.88	1114169.42	3	

II  
409/2

II  
409/2

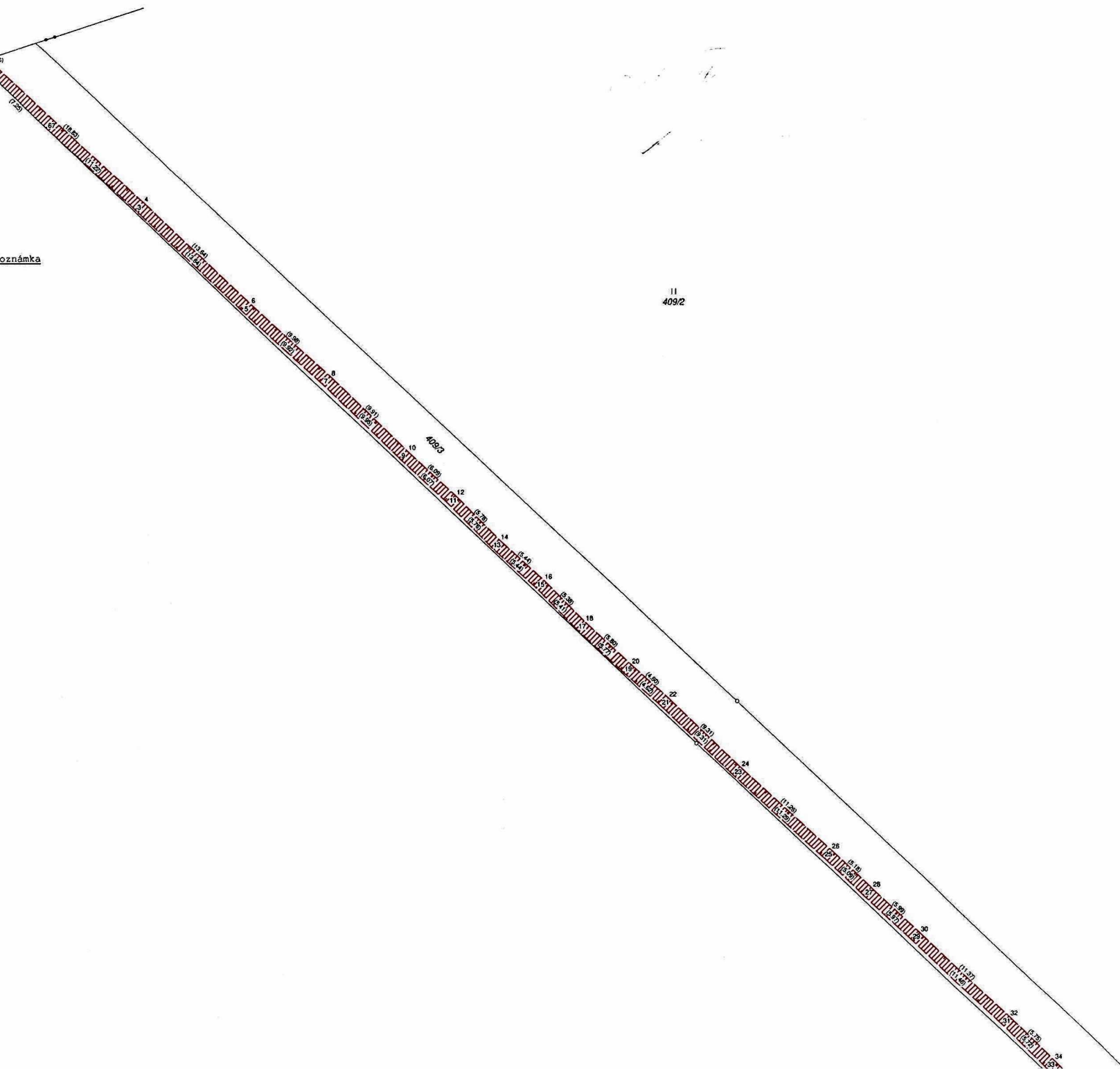





## VÝKAZ DOSAVADNÍHO A NOVÉHO STAVU ÚDAJŮ KATASTRU NEMOVITOSTÍ

Dosavadní stav			Nový stav					Porovnání se stavem evidence právních vztahů				
Označení pozemku parc. číslem	Výměra parcely	Druh pozemku	Označení pozemku parc. číslem	Výměra parcely	Druh pozemku	Typ stavby	Způs. určení výměr	Díl přechází z pozemku označeného v		Číslo listu vlastnictví	Výměra dílu	Ozn. d
	ha : m <sup>2</sup>	Způsob využití		ha : m <sup>2</sup>	Způsob využití	Způsob využití		katastru nemovitostí	dřívější poz. evidenci		ha : m <sup>2</sup>	
2640/2								2640/2		1		
2689/1								2689/1		4923		
2689/2								2689/2		1006		
2702								2702		1462		
2704/3								2704/3		1462		
2705/2								2705/2		1462		
3772/2								3772/2		2754		
3772/3								3772/3		2754		
3772/17								3772/17		1		
3774/1								3774/1		2754		
3775/1								3775/1		1		
3775/2								3775/2		1		
3776/1								3776/1		3794		
3780/1								3780/1		1		
3780/17								3780/17		1		
3924/1								3924/1		4550		
3937/15								3937/15		1		
3937/19								3937/19		1		
3937/28								3937/28		1242		

Druh věcného břemene: dle přiložených listin

Oprávněný: dle přiložených listin

<b>GEOMETRICKÝ PLÁN pro</b> vymezení rozsahu věcného břemene k části pozemku	Geometrický plán ověřil úředně oprávněný zeměměřický inženýr	Stejnopis ověřil úředně oprávněný zeměměřický inženýr:
	Jméno, příjmení: <b>Ing. Milan Pernica</b>	Jméno, příjmení: <b>Ing. Milan Pernica</b>
	Číslo položky seznamu úředně oprávněných zeměměřických inženýrů: <b>2490/10</b>	Číslo položky seznamu úředně oprávněných zeměměřických inženýrů: <b>2490/10</b>
	Dne: <b>27.10.2023</b> Číslo: <b>1285/2023</b>	Dne: <b>7.11.2023</b> Číslo: <b>1334/2023</b>
Náležitosti a přesnosti odpovídá právním předpisům.		Tento stejnopis odpovídá geometrickému plánu v elektronické podobě uloženému v dokumentaci katastrálního úřadu.
Vyhotovitel: <b>GEO75 s.r.o., IČ27699579</b> Sokolova 32, Brno 619 00 www.geo75.cz tel.: 737 432 573 Číslo plánu: <b>3614-5770/2023</b> Okres: <b>Žďár nad Sázavou</b> Obec: <b>Nové Město na Moravě</b> Kat. území: <b>Nové Město na Moravě</b> Mapový list: <b>Nové Město na Moravě 2-8/13</b> Dosavadním vlastníkům pozemků byla poskytnuta možnost seznámit se v terénu s průběhem navrhovaných nových hranic, které byly označeny předepsaným způsobem:  <b>nestabilizováno</b>	Katastrální úřad souhlasí s očíslováním parcel.  <b>Eva Vencovská</b> KÚ pro Vysočinu, KP Žďár nad Sázavou PGP-1479/2023-714 2023.11.03 12:04:33 +01'00'	
		





Přehled kladu listů



3786/1

3788/2

3780/18

3937/20

3937/26

3774/1

Detail B

3937/28

3772/2

3780/17

3775/1

3772/3

Detail A

3937/19

3772/15

3780/1

3752/2

3772/18

3774/2

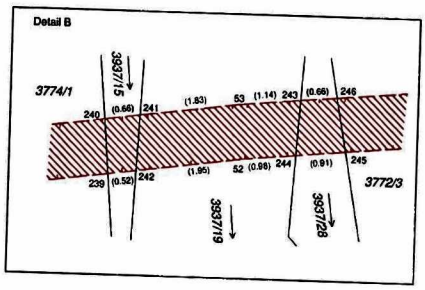

3776/3

3776/4

3776/5

3776/6

3776/7

3778/1

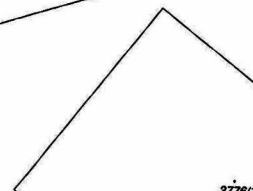

3776/9

3777/4

3777/6

3776/2

3776/9

3773/1

3937/2

3772/14

3772/19

3772/16

3937/14

3937/24

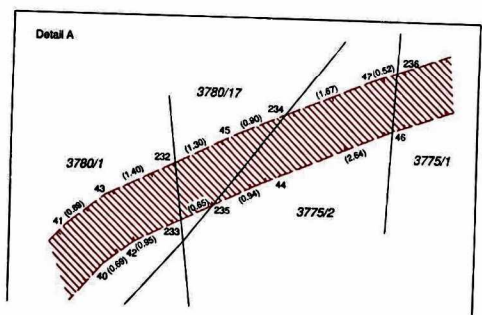

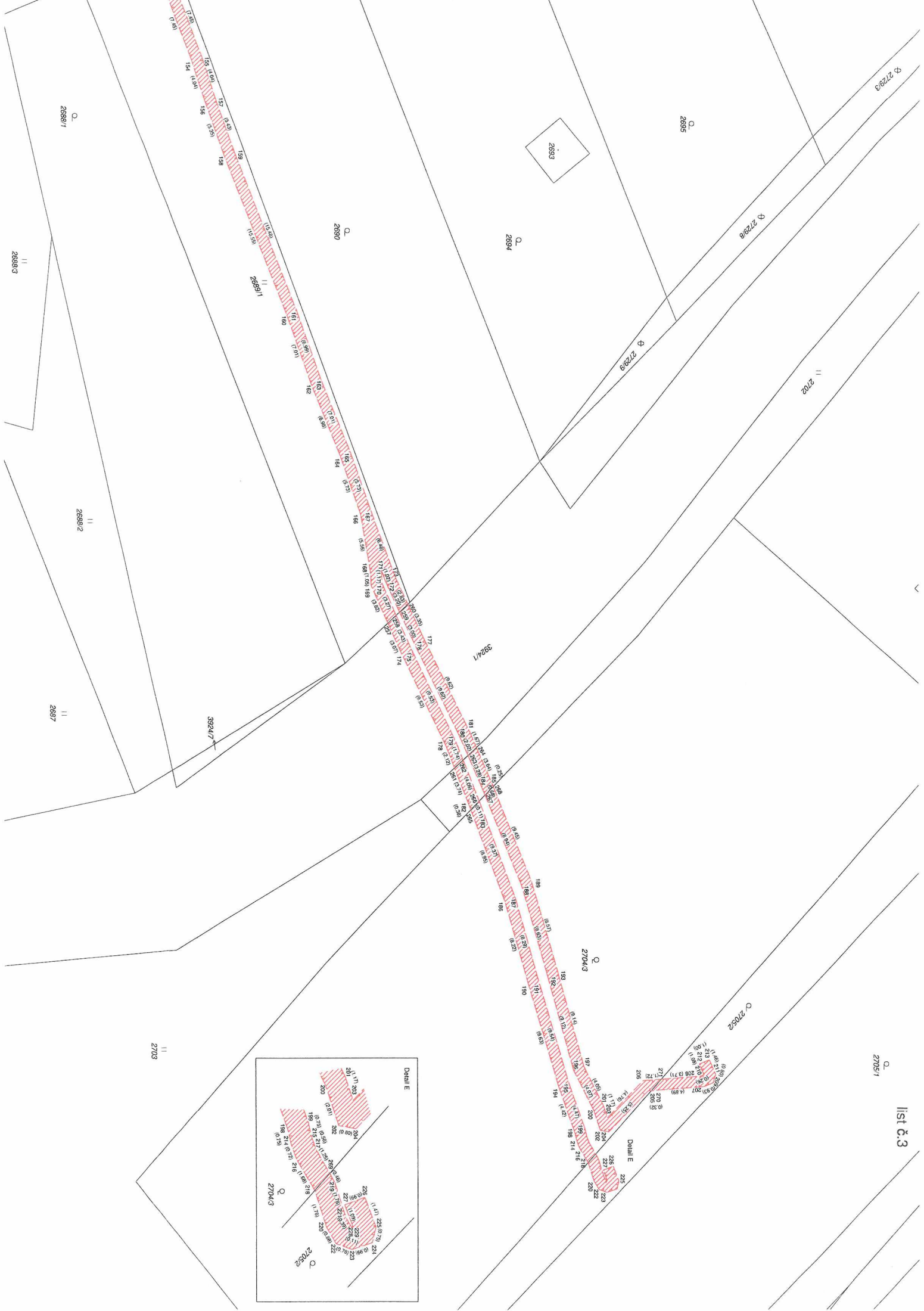



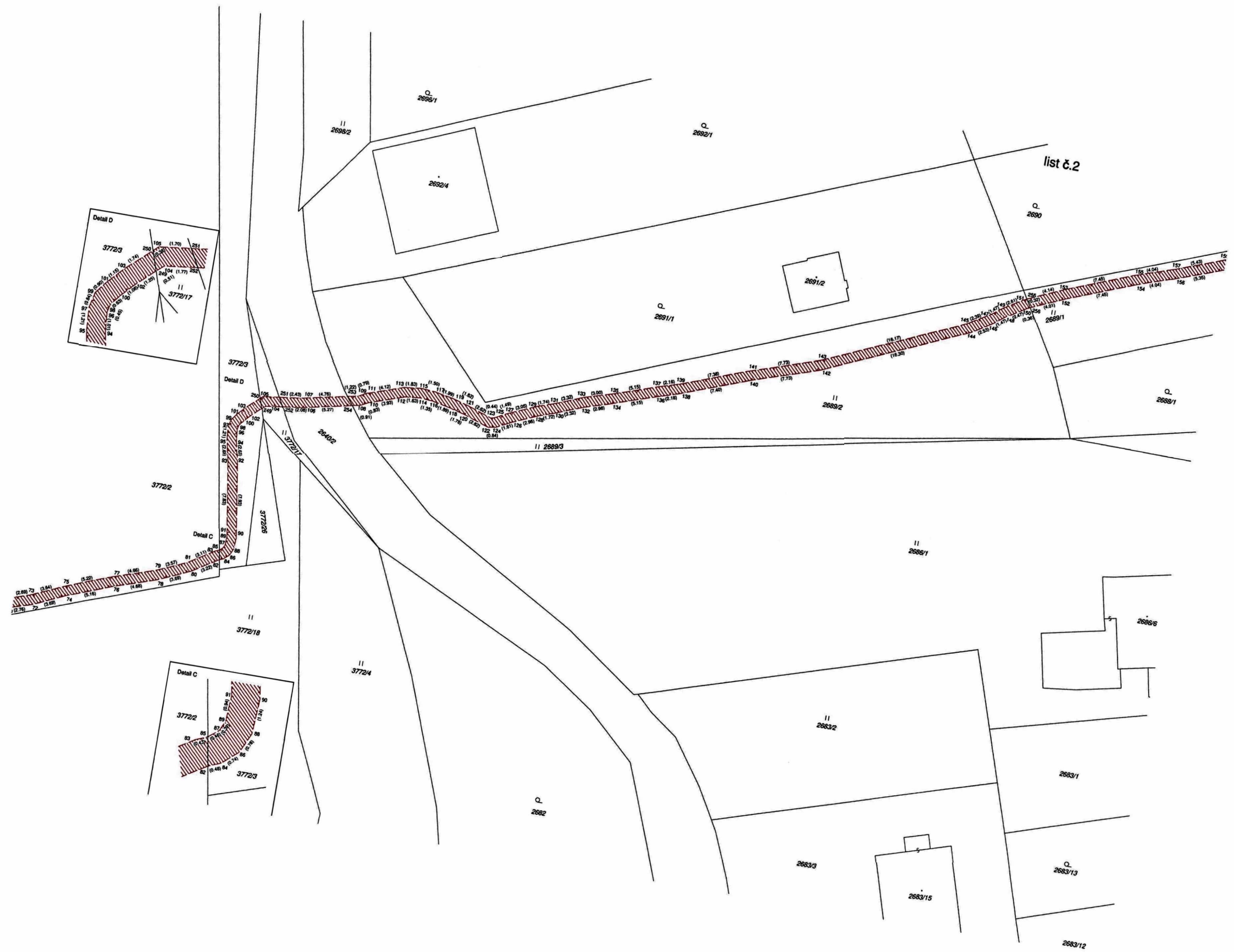

Seznam souřadnic (S-JTSK):					Seznam souřadnic (S-JTSK):					Seznam souřadnic (S-JTSK):					Seznam souřadnic (S-JTSK):				
Souřadnice pro zápis do KN					Souřadnice pro zápis do KN					Souřadnice pro zápis do KN					Souřadnice pro zápis do KN				
Číslo bodu	Y	X	kk	Poznámka	Číslo bodu	Y	X	kk	Poznámka	Číslo bodu	Y	X	kk	Poznámka	Číslo bodu	Y	X	kk	Poznámka
1	632428.05	1116892.61	3		88	632316.02	1116826.27	3		173	632178.86	1116764.11	3		258	632175.28	1116764.00	3	
2	632427.19	1116893.25	3		89	632317.00	1116826.01	3		174	632171.76	1116763.53	3		259	632175.57	1116763.69	3	
3	632427.45	1116890.41	3		90	632315.94	1116825.03	3		175	632172.14	1116762.61	3		260	632176.29	1116762.92	3	
4	632426.64	1116891.24	3		91	632316.94	1116825.07	3		176	632172.85	1116762.43	3		261	632161.18	1116758.67	3	
5	632429.81	1116891.30	3		92	632317.13	1116817.19	3		177	632173.25	1116761.51	3		262	632161.92	1116757.88	3	
6	632430.76	1116890.60	3		93	632318.13	1116817.33	3		178	632163.16	1116759.43	3		263	632162.33	1116757.44	3	
7	632428.38	1116889.75	3		94	632317.62	1116814.61	3		179	632163.54	1116758.51	3		264	632163.06	1116756.66	3	
8	632425.98	1116888.59	3		95	632318.62	1116814.73	3		180	632164.19	1116758.24	3		265	632157.33	1116757.20	3	
9	632425.27	1116889.30	3		96	632317.70	1116813.60	3		181	632164.59	1116757.32	3		266	632158.13	1116756.43	3	
10	632424.24	1116888.01	3		97	632318.70	1116813.52	3		182	632157.69	1116757.33	3		267	632158.68	1116755.90	3	
11	632425.08	1116887.45	3		98	632317.59	1116813.16	3		183	632158.03	1116756.39	3		268	632159.48	1116755.14	3	
12	632423.42	1116886.41	3		99	632318.51	1116812.70	3		184	632159.31	1116756.15	3		269	632125.51	1116745.84	3	
14	632424.40	1116886.11	3		100	632317.19	1116812.67	3		185	632159.71	1116755.23	3		270	632131.38	1116740.67	3	
15	632422.82	1116881.60	3		101	632317.94	1116812.00	3		186	632148.92	1116754.15	3		271	632132.45	1116739.73	3	
16	632423.84	1116881.64	3		102	632316.44	1116811.89	3		187	632149.22	1116753.19	3		272	632420.29	1116851.99	3	
17	632423.07	1116880.28	3		103	632317.14	1116811.17	3		188	632150.37	1116752.61	3						
18	632424.03	1116880.58	3		104	632315.13	1116810.71	3		189	632150.69	1116751.67	3						
19	632423.81	1116878.62	3		105	632315.57	1116809.75	3		190	632141.00	1116751.94	3						
20	632424.69	1116879.10	3		106	632311.31	1116810.22	3		191	632141.24	1116750.96	3						
21	632427.03	1116873.99	3		107	632311.47	1116809.24	3		192	632142.07	1116750.25	3						
22	632427.87	1116874.55	3		108	632305.26	1116808.94	3		193	632142.45	1116749.31	3						
23	632427.80	1116872.71	3		109	632305.62	1116808.00	3		194	632131.76	1116749.23	3						
24	632428.66	1116873.21	3		110	632304.53	1116808.54	3		195	632132.08	1116748.29	3						
25	632428.49	1116871.35	3		111	632304.93	1116807.62	3		196	632133.27	1116747.85	3						
26	632429.41	1116871.75	3		112	632300.80	1116807.31	3		197	632133.63	1116746.91	3						
27	632429.08	1116870.00	3		113	632301.02	1116806.33	3		198	632127.58	1116747.79	3						
28	632430.02	1116870.34	3		114	632299.18	1116807.15	3		199	632127.86	1116746.83	3						
29	632429.87	1116867.27	3		115	632299.20	1116806.15	3		200	632129.62	1116746.04	3						
30	632430.85	1116867.49	3		116	632297.84	1116807.27	3		201	632130.00	1116745.12	3						
31	632430.14	1116865.63	3		117	632297.70	1116806.27	3		202	632127.71	1116745.42	3						
32	632431.14	1116865.75	3		118	632295.99	1116807.64	3		203	632128.89	1116744.75	3						
34	632430.26	1116864.39	3		119	632295.75	1116806.66	3		204	632127.57	1116744.63	3						
35	632431.30	1116864.03	3		120	632294.27	1116808.10	3		205	632131.36	1116740.99	3						
36	632423.94	1116857.92	3		121	632293.99	1116807.14	3		206	632132.32	1116741.45	3						
37	632424.68	1116857.24	3		122	632291.60	1116809.02	3		207	632131.76	1116735.79	3						
38	632422.11	1116855.71	3		123	632291.52	1116808.00	3		208	632132.74	1116736.03	3						
39	632422.89	1116855.09	3		124	632290.77	1116808.88	3		209	632132.12	1116734.93	3						
40	632417.16	1116850.08	3		125	632291.09	1116807.92	3		210	632132.84	1116735.79	3						
41	632417.84	1116849.36	3		126	632289.34	1116808.15	3		211	632132.89	1116734.72	3						
42	632416.61	1116849.66	3		127	632289.76	1116807.24	3		212	632133.83	1116736.22	3						
43	632417.15	1116848.80	3		128	632286.59	1116807.00	3		213	632134.23	1116735.30	3						
44	632414.34	1116848.53	3		129	632286.95	1116806.06	3		214	632126.85	1116747.62	3						
45	632414.72	1116847.61	3		130	632284.96	1116806.45	3		215	632127.13	1116746.66	3						
46	632411.91	1116847.51	8		131	632285.30	1116805.51	3		216	632126.17	1116747.38	3						
47	632412.35	1116846.61	3		132	632281.86	1116805.26	3		217	632126.59	1116746.46	3						
48	632401.86	1116843.91	3		133	632282.20	1116804.32	3		218	632124.71	1116746.54	3						
49	632402.14	1116842.95	3		134	632279.02	1116804.44	3		219	632125.11	1116745.62	3						
50	632393.02	1116841.87	3		135	632279.32	1116803.48	3		220	632123.01	1116746.00	3						
51	632393.20	1116840.89	3		136	632274.13	1116802.84	3		221	632123.41	1116745.08	3						
52	632386.31	1116840.95	3		137	632274.43	1116801.88	3		222	632122.25	1116745.56	3						
53	632386.39	1116839.95	3		138	632272.04	1116802.21	3		223	632121.98	1116744.83	3						
54	632363.72	1116838.79	3		139	632272.36	1116801.27	3		224	632122.29	1116743.89	3						
55	632363.62	1116837.77	3		140	632265.09	1116799.68	3		225	632123.02	1116743.71	3						
56	632362.09	1116839.24	3		141	632265.43	1116798.74	3		226	632124.40	1116744.23	3						
57	632361.79	1116838.28	3		142	632257.73	1116797.32	3		227	632124.05	1116745.16	3						
58	632360.36	1116839.89	3		143	632258.07	1116796.38	3		228	632123.07	1116744.88	3						
59	632360.00	1116838.95	3		144	632242.79	1116790.80	3		229	632123.03	1116744.78	3						
60	632357.98	1116840.79	3		145	632243.25	1116789.90	3		230	632431.18	1116865.30	3						
61	632357.66	1116839.83	3		146	632240.62	1116789.49	3		231	632430.24	1116864.55	3						
62	632357.07	1116841.06	3		147	632241.20	1116788.67	3		232	632415.89	1116848.18	3						
63	632356.89	1116840.08	3		148	632239.47	1116788.58	3		233	632415.76	1116849.24	3						
64	632354.95	1116841.19	3		149	632240.05	1116787.76	3		234	632413.89	1116847.26	3						
65	632354.97	1116840.19	3		150	632237.38	1116787.26	3		235	632415.18	1116848.95	3						
66	632353.32	1116841.02	3		151	632237.84	1116786.38	3		236	632411.86	1116846.43	8						
67	632353.50	1116840.04	3		152	632233.38	1116785.50	3		237	632402.52	1116843.09	3						
68	632347.68	1116839.53	3		153	632233.76	1116784.58	3		238	632402.57	1116844.17	3						
69	632347.98	1116838.57	3		154	632226.41	1116782.88	3		239	632388.76	1116841.29	3						
70	632338.79	1116836.34	3		155	632226.79	1116781.96	3		240	632388.85	1116840.29	3						
71	632339.09	1116835.38	3		156	632222.57	1116781.64	3		241	632388.20	1116840.20	8						
72	632336.15	1116835.55	3		157	632222.95	1116780.71	3		242	632388.24	1116841.22	8						
73	632336.51	1116834.61	3		158	632217.54</													

