

Přehled grafických částí GP

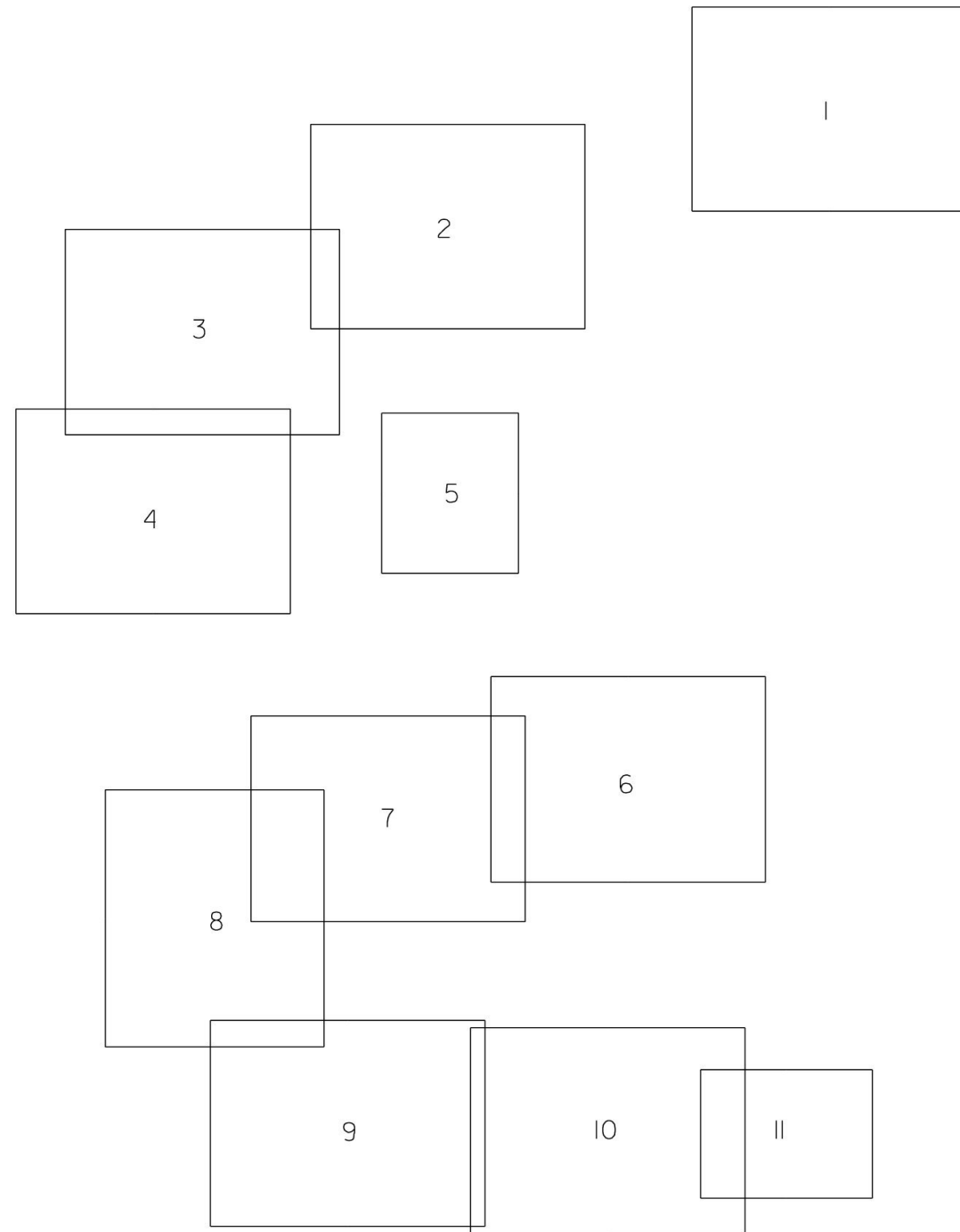

VÝKAZ DOSAVADNÍHO A NOVÉHO STAVU ÚDAJŮ KATASTRU NEMOVITOSTÍ															
Dosavadní stav			Nový stav												
Označení pozemku parc. číslem	Výměra parcely		Druh pozemku Způsob využití	Označení pozemku parc. číslem	Výměra parcely		Druh pozemku Způsob využití	Typ stavby Způsob využití	Způs. určení výměr	Porovnání se stavem evidence právních vztahů					
	ha	m <sup>2</sup>			ha	m <sup>2</sup>				Díl přechází z pozemku označeného v		Číslo listu vlastnictví	Výměra dílu		Označení dílu
									katastru nemovitostí	dřívější poz.evidenci			ha	m <sup>2</sup>	
1915/1												1915/1		1705	
1918/1												1918/1		4927	
1918/3												1918/3		1705	
2139/1												2139/1		1705	
2147												2147		1705	
2180												2180		1705	
2181												2181		1705	
2185												2185		1705	
2193/1												2193/1		1705	

Oprávněný: dle listiny

Druh věcného břemene: dle listiny

<b>GEOMETRICKÝ PLÁN pro vymezení rozsahu věcného břemene k části pozemku</b>	<b>Geometrický plán ověřil úředně oprávněný zeměměřičský inženýr:</b>	<b>Stejnopis ověřil úředně oprávněný zeměměřičský inženýr:</b>
	Jméno, příjmení: <b>Ing. Jaroslav Jurůj</b>	Jméno, příjmení:
	Číslo položky seznamu úředně oprávněných zeměměřičských inženýrů: <b>606/1995</b>	Číslo položky seznamu úředně oprávněných zeměměřičských inženýrů:
	Dne: <b>13.11.2023</b> Číslo: <b>152/2023</b>	Dne: Číslo:
	Náležitosti a přesnost odpovídá právním předpisům.	Tento stejnopis odpovídá geometrickému plánu v elektronické podobě uloženému v dokumentaci katastrálního úřadu.
Vyhotovitel <b>Lukáš Cacek</b> geodetické práce Tuřanka 28, 627 00	<b>Katastrální úřad souhlasí s očíslováním parcel.</b>	<b>Ověření stejnopisu geometrického plánu v listinné podobě.</b>
Číslo plánu: <b>3375-48/2023</b>		
Okres: <b>Šumperk</b>		
Obec: <b>Mohelnice</b>		
Kat. území: <b>Mohelnice</b>		
Mapový list <b>KMD, ZÁBŘEH 7-9/21</b>		
Dosavadním vlastníkům pozemků byla poskytnuta možnost seznámit se v terénu s průběhem navrhovaných nových hranic, které byly označeny předepsaným způsobem:		

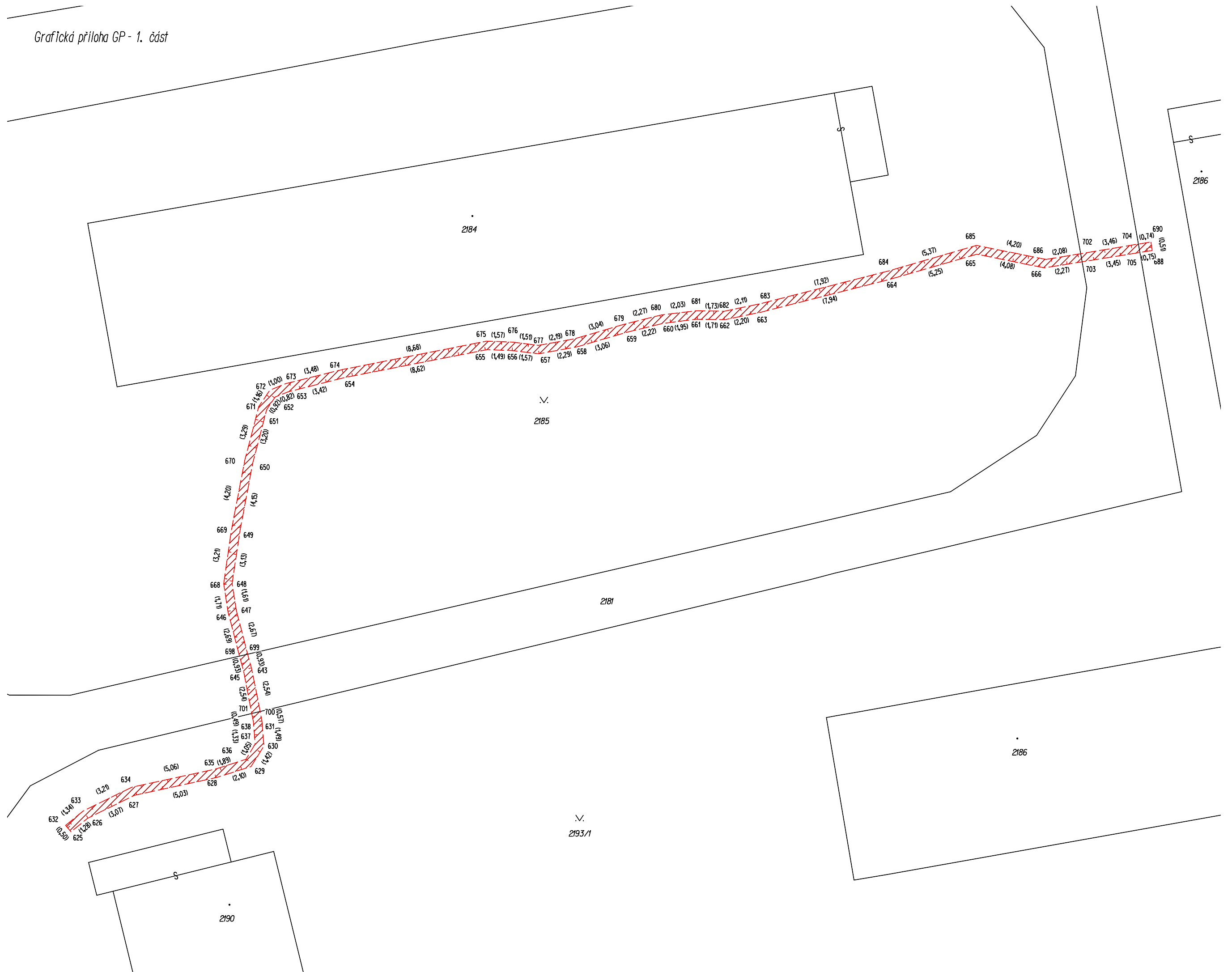

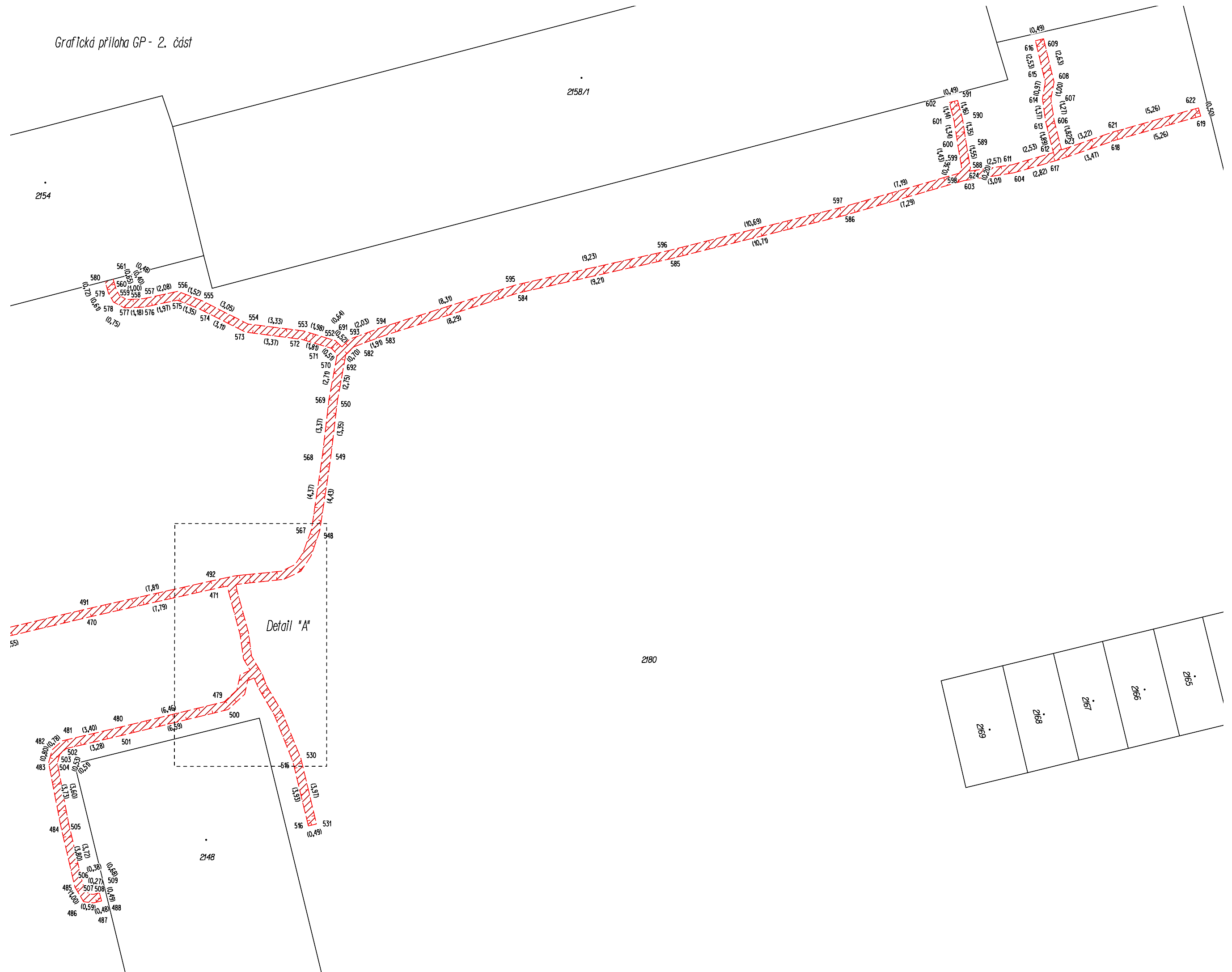

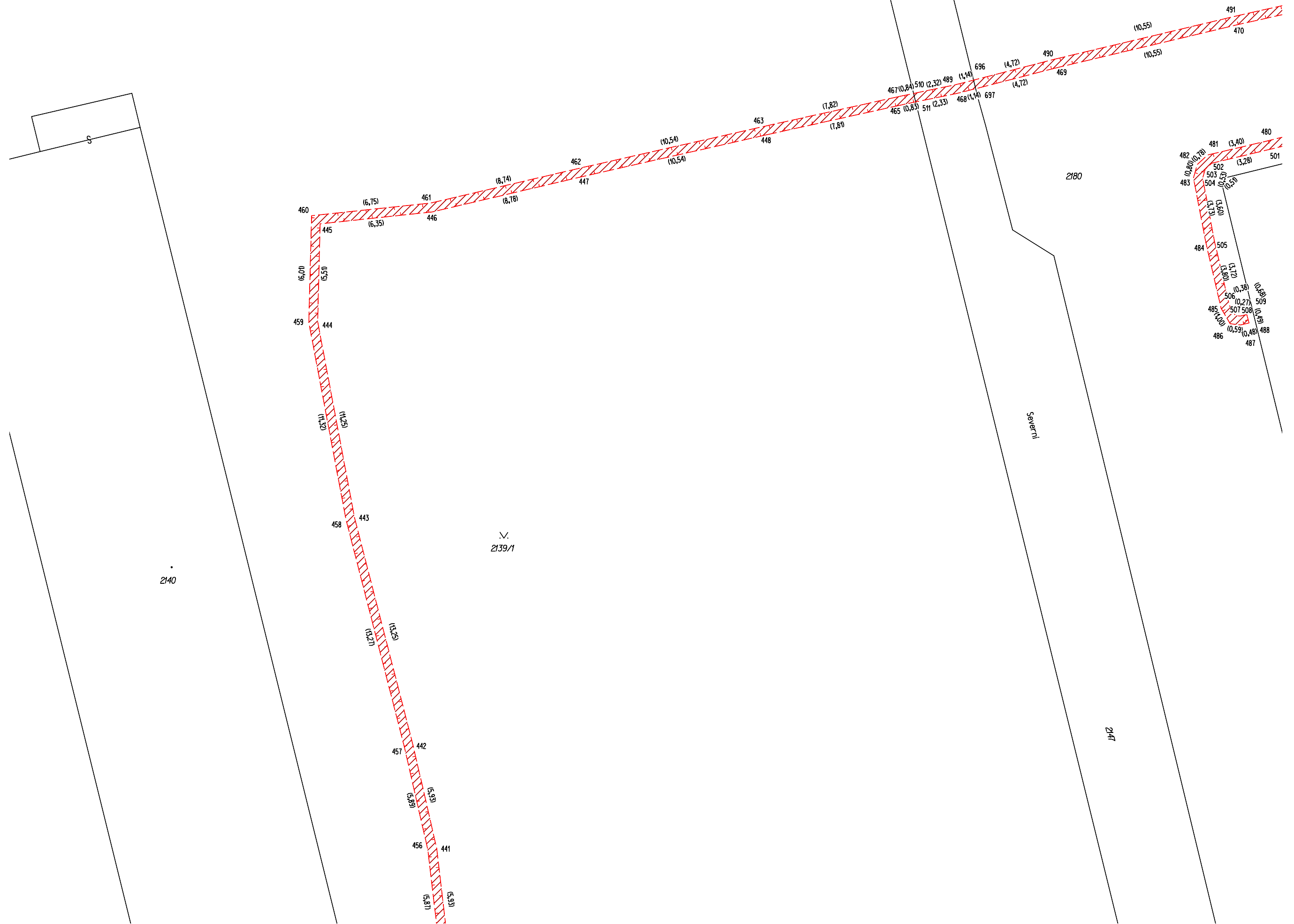



Grafická příloha GP - 5. část

2148

2180

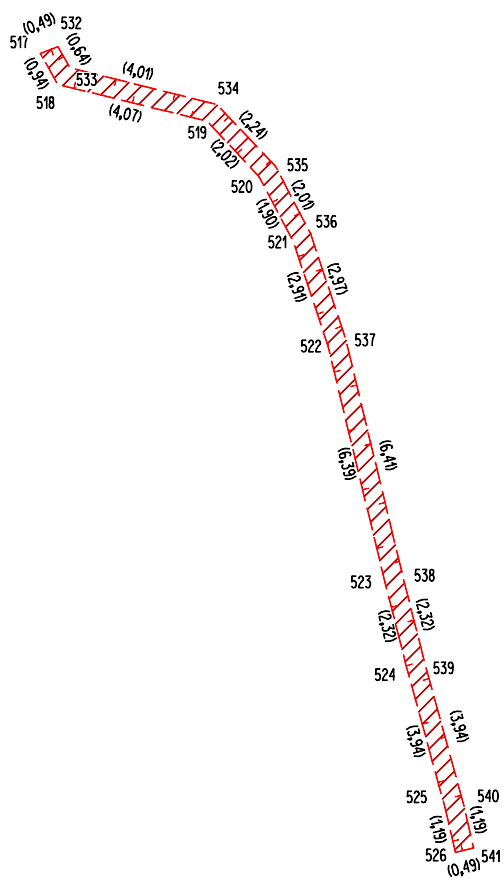

2151

1911

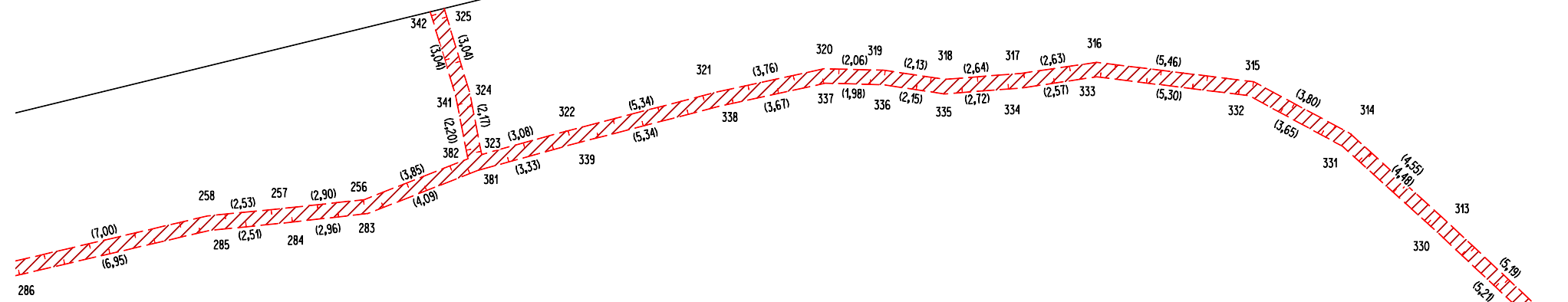

1915/1

1918/3

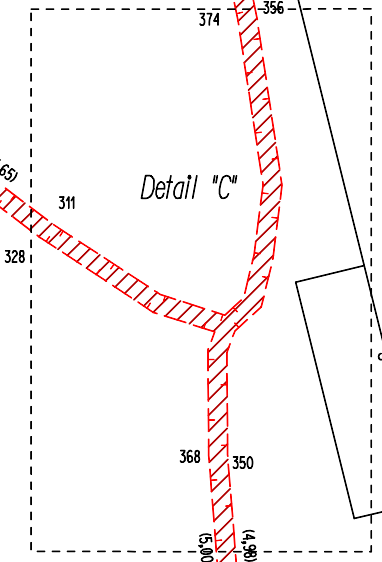

1908

1905

Grafická příloha GP - 7. část

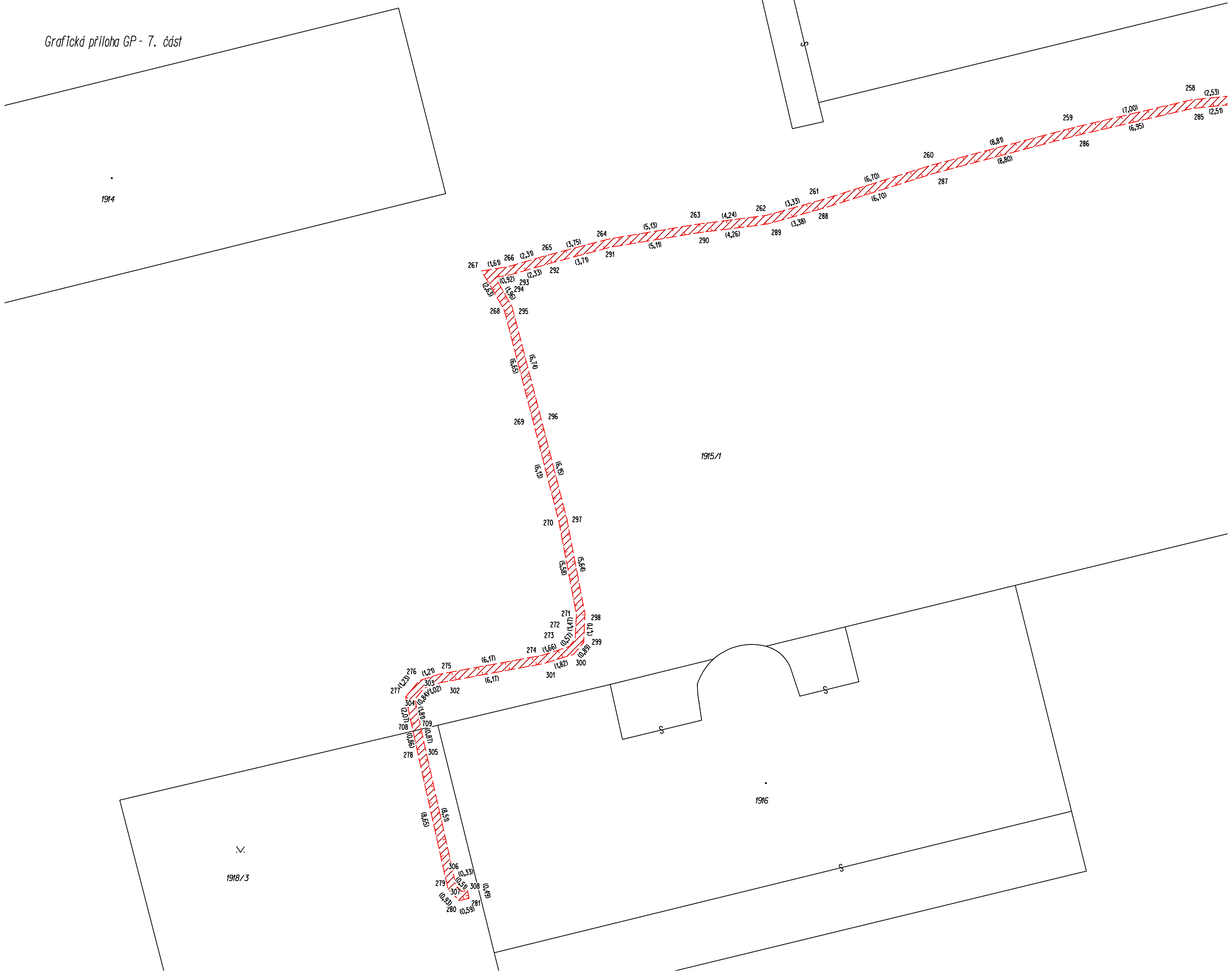



Grafická příloha GP - 8. část

Litická

1920

1920

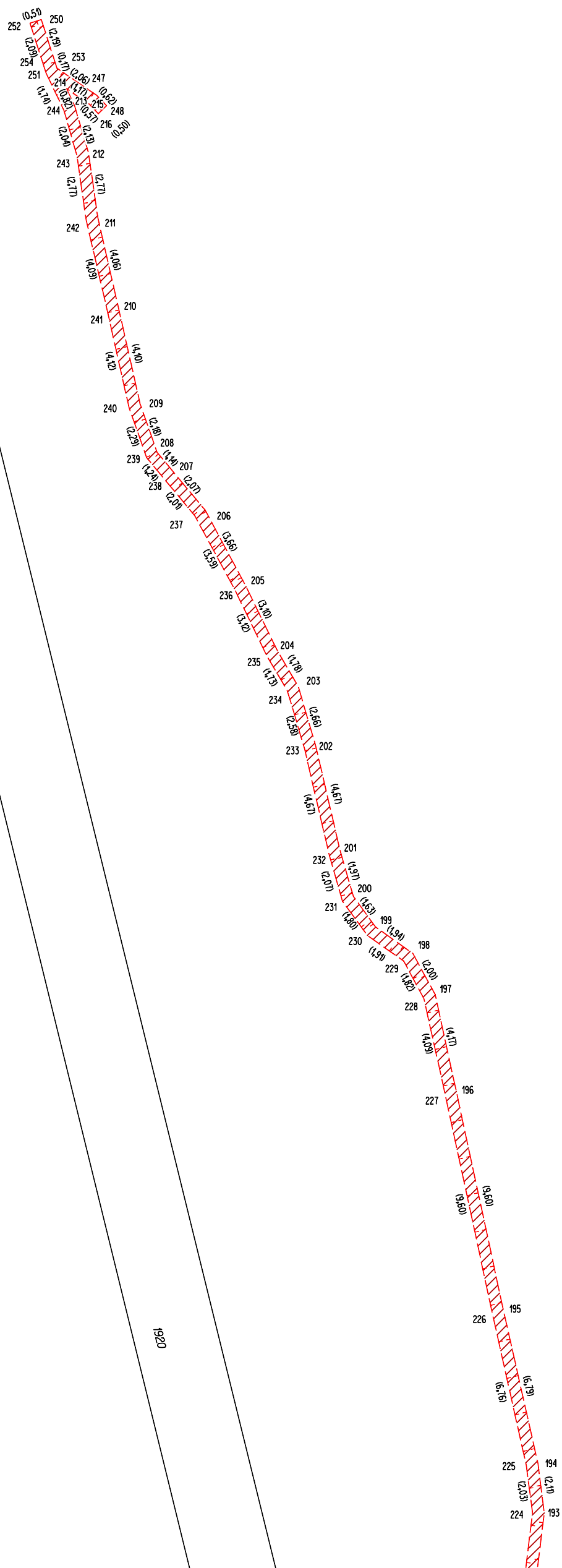

1918/3

1915/1

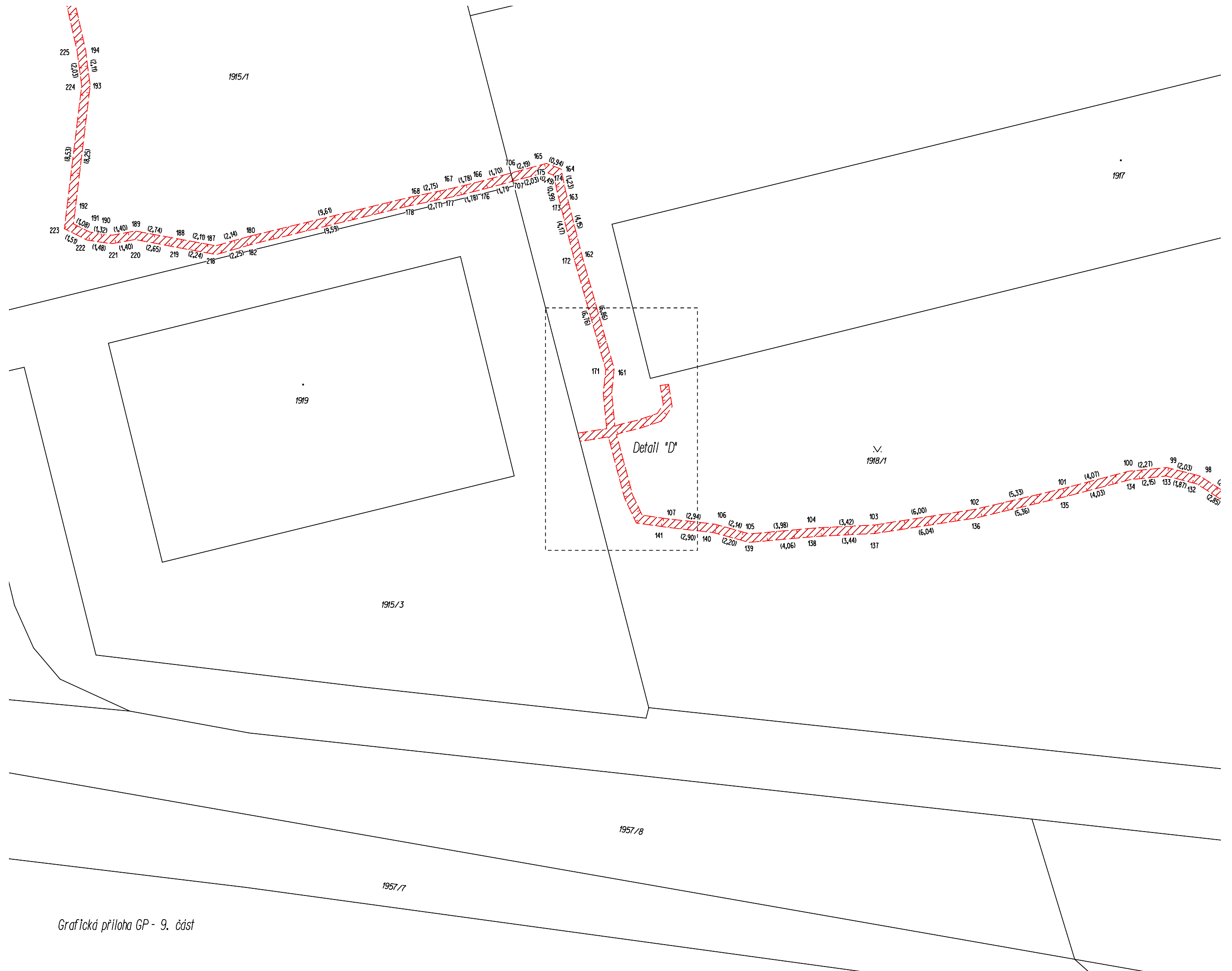



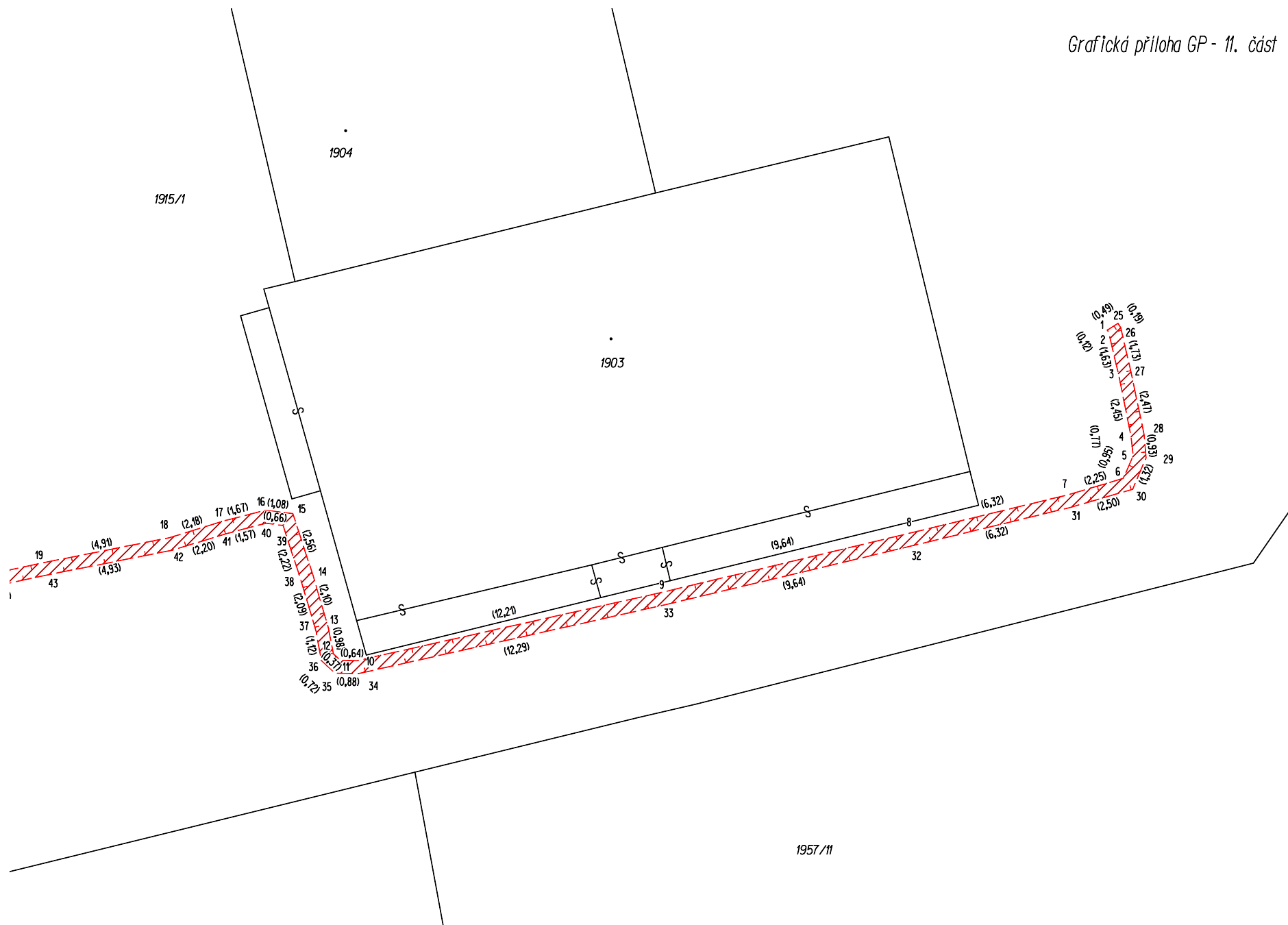

Detail "A"

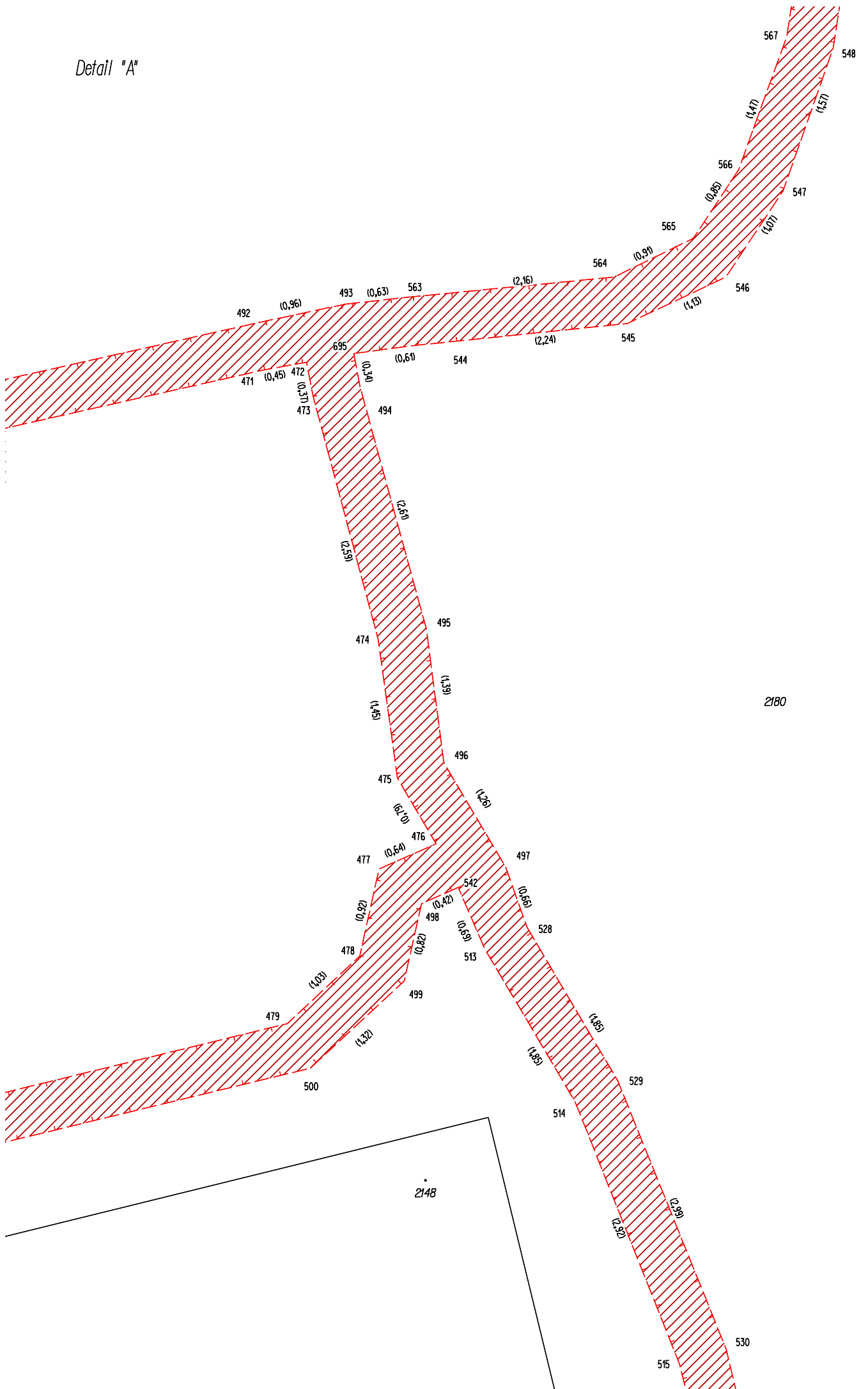

Detail "B"

2140

.V.  
2139/1

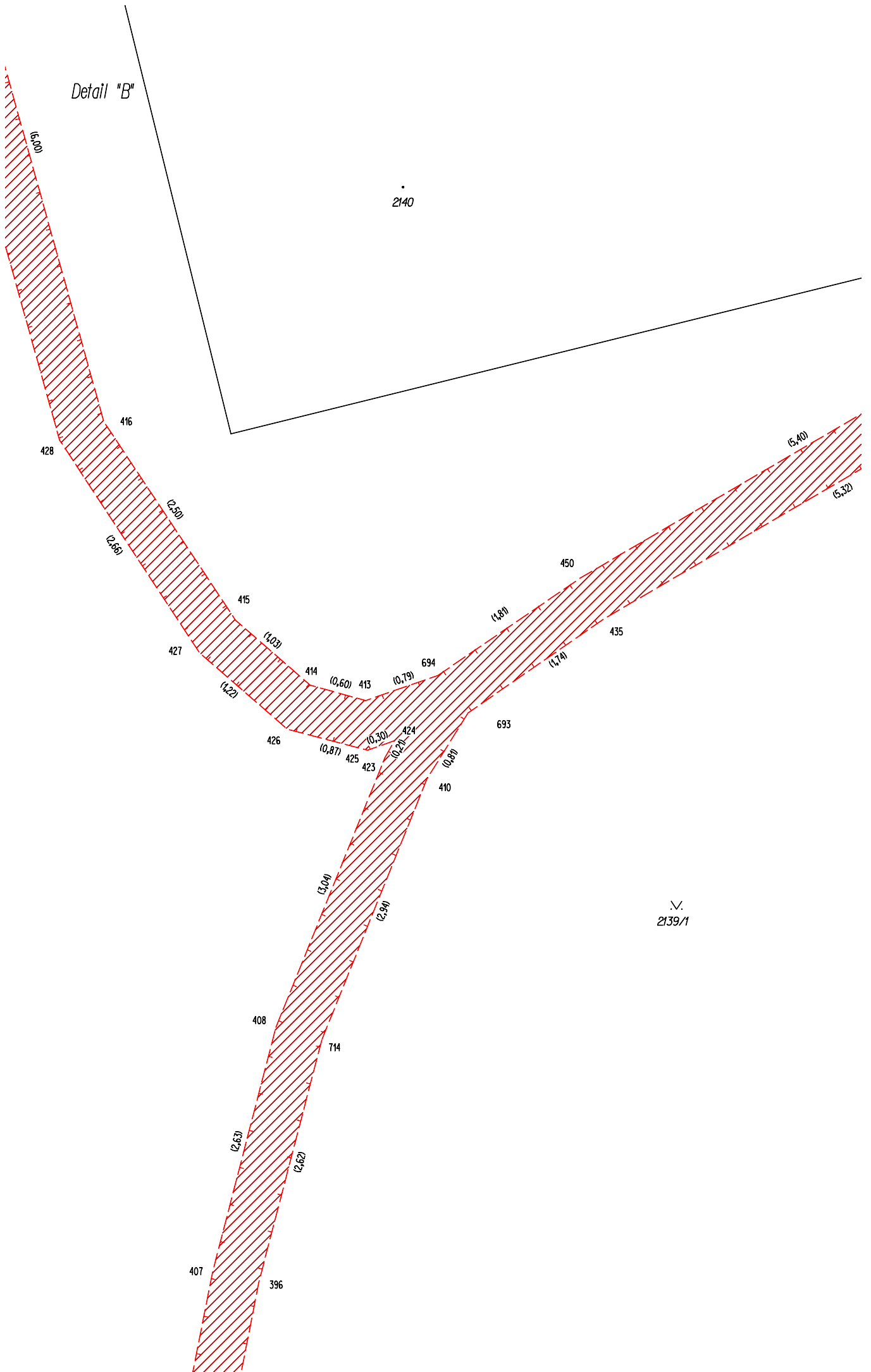

Detail "C"

1908

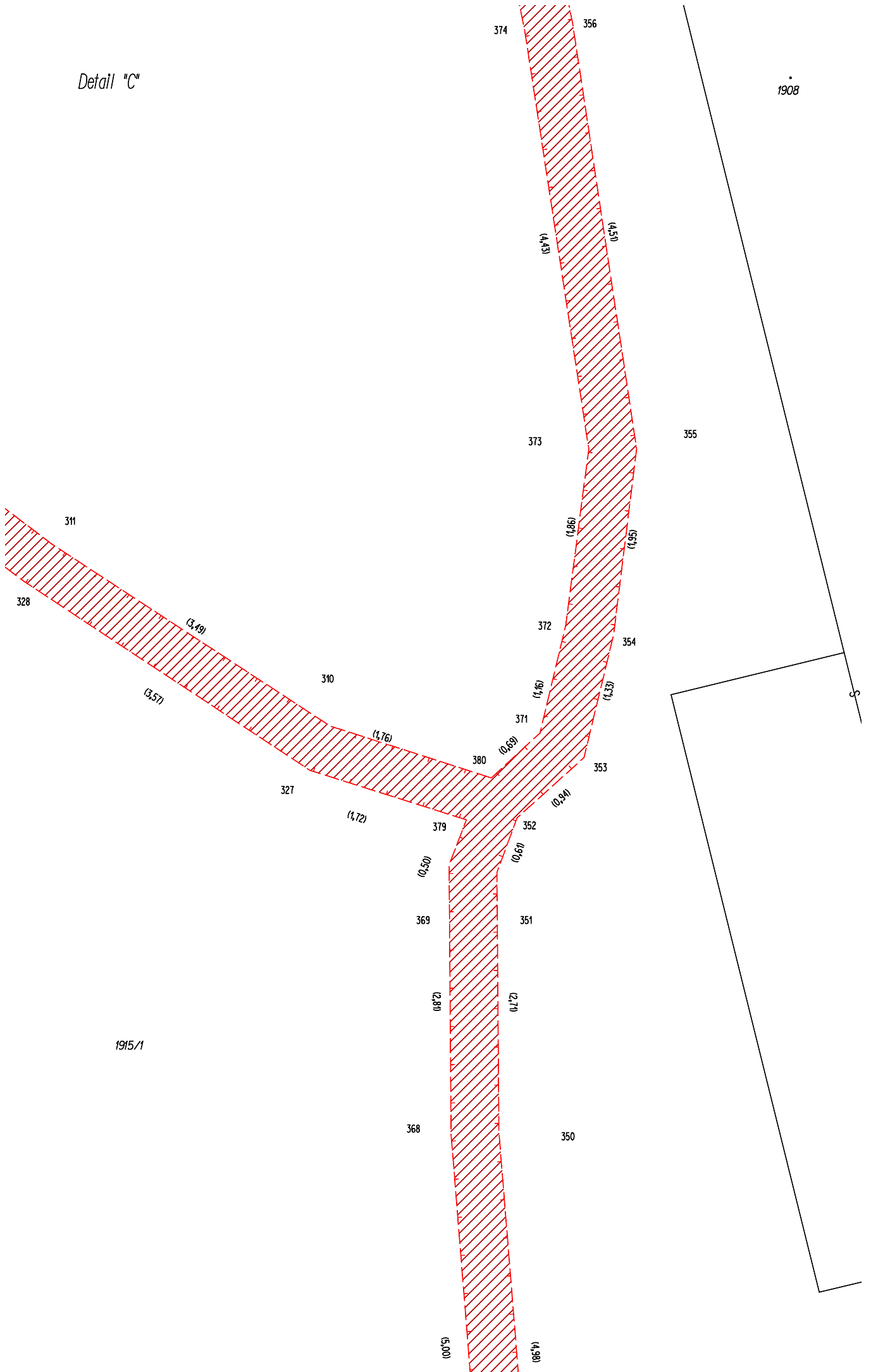

1915/1





Detail "E"

∇.  
1918/1

