

V. Rozpis nájmu

3. 1. 2024 – 20. 6. 2024 – malá TV

21 x	Pondělí	16,00 hod. – 19,00 hod. = 3	x 360 Kč x 21 = 22.680 Kč
23 x	Úterý	16,00 hod. - 18,30 hod. = 2,5	x 360 Kč x 23 = 20.700 Kč
22 x	Středa	16,00 hod. – 19,00 hod. = 3	x 360 Kč x 22 = 23.760 Kč
23 x	Čtvrtek	16,00 hod. – 19,00 hod. = 3	x 360 Kč x 23 = 24.840 Kč

3. 1. 2024 – 20. 6. 2024 – malá TV

17 x	Úterý	17,30 hod. – 19,00 hod. = 1,5	x 420 Kč x 17 = 10.710 Kč
------	-------	-------------------------------	---------------------------

Jen do 7.5.2024

23 x	Čtvrtek	16,00 hod. – 18,00 hod. = 2	x 420 Kč x 23 = 19.320 Kč
------	---------	-----------------------------	---------------------------

Celkem – 122.010 Kč

VI. Splatnost: dle vydaných faktur

VII. Ostatní ustanovení:

1. Nájemce se zavazuje, že v uvedených prostorách bude udržovat pořádek, klid a užívat prostory v souladu s uzavřenou smlouvou, tzn., že nebude vstupovat do jiných prostor v budově než těch, které jsou mu pronajaty k užívání smlouvou. Jsou to tyto prostory: Určená tělocvična, šatna, sociální zařízení a sprchy.
2. Nájemce zodpovídá za klíče, které mu byly svěřeny k pronajatým prostorům a za jejich okamžité předání po skončení pronájmu. V případě nedodržování tohoto ustanovení nemusí být smlouva pro další období obnovena.
3. Nájemce se zavazuje dodržovat domovní a školní řád, zejména pokud jde o přezouvání a zákaz kouření.
4. Nájemce se zavazuje uhradit pronajímateli škody na pronajatém majetku, které budou prokazatelně způsobeny činností nájemce.
5. Nájemce nese plnou odpovědnost za zdraví a bezpečnost osob, které vstoupí do pronajatých prostor.
6. Zjistí-li pronajímatel, že pronajaté a ostatní prostory jsou užívány v rozporu s uzavřenou smlouvou, nebo bude-li pronajaté prostory potřebovat pro své účely, může od smlouvy odstoupit.
7. Výpovědní lhůta je jednoměsíční a začíná běžet od 1. dne následujícího měsíce po doručení výpovědi. Výjimkou je okamžité zrušení užívání při hrubém porušení ustanovení této smlouvy.
8. Při nedodržení splatnosti účtujeme penále ve výši 0,1% fakturované částky za každý den prodlení..
9. Pronajímatel nenese žádnou odpovědnost za ztráty a škody, které vzniknou nájemci nebo jeho žákům během činnosti v pronajatých prostorách.
10. Do malé TV je povolen vstup pouze v sálové obuvi se světlou podrážkou.
11. Rodiče , resp. doprovod dětí, se musí při vstupu do tělocvičen přezouvat.
12. Přísný zákaz ukládání dopravních prostředků (kol, koloběžek a pod.) do prostor tělocvičen nebo šaten.
13. Nedílnou součástí smlouvy je podepsané Seznámení s předpisy o bezpečnosti práce a požární ochrany.

14. Kalkulace nájemného MTV:

Energie / el.energie, plyn, voda/:	105 Kč
Ostatní náklady na provoz :	55 Kč
Nájemné – zisk organizace:	200 Kč

15. Kalkulace nájemného VTV:

Energie	124,- Kč
Ostatní náklady na provoz tělocvičny:	66,- Kč
Nájemné 1 hod.– zisk organizace:	230,- Kč

V Praze 3.1.2024

Pronajímatel:

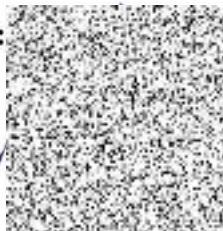

Náje

