

IVENT PRO s.r.o., Vinohrady 10, 639 00 Brno
 IČ 293 60 846, DIČ CZ293 60 846



Zákazník/ Client:	Fakultní nemocnice u sv. Anny v Brně	Zakázkové číslo /Customer Proj.Nr.:	5023033
Stavba / Plant:	Instalace nové VZT včetně rozvodů a MaR, pavilon A2, odd. 9 JIP		

Formulář číslo/List No.	Popis odchylky/Description for change	Vícenáklady/Additional costs (bez DPH)	Schváleno / Accepted	Fakturováno
ZMĚNOVÝ LIST 01	Na žádost objednatele: dodávka a montáž sprchového koutu a to včetně všech nezbytných stavebních úprav.	175 791 Kč		
ZMĚNOVÝ LIST 02	Na žádost objednatele: demontáž jedné řady radiátorů v rámci patra a přepojení ventilů	27 702 Kč		
ZMĚNOVÝ LIST 03	Na žádost objednatele: statické doplnění ocelových profilů jako podpora stávajících.	53 108 Kč		
ZMĚNOVÝ LIST 04	Na žádost objednatele: Změna dispozice mezi vstupními dveřmi a chodbou JIP (zrušení dveří)	-43 043 Kč		

CELKEM ZMĚN		213 558 Kč		
Za IVENT PRO s.		ZÁKAZNÍK /CLIENT		
Datum/Jméno/podpi		Datum/Jméno/podpis :		

Projekt: Instalace nové VZT vč. rozvodů a MaR, pavilon A2, odd. 9 JIP

Název: Změnový list č.1

Datum:	21.12.2023	Číslo místnosti: Oddělení 9
Objekt:	Pavilon A2	

Objednatel: Fakultní nemocnice u sv. Anny v Brně, Pekařská 53, 656 91 Brno

Koordinátor/předávající: Úsek investičního rozvoje, techniky a provozu. V zastoupení: [REDACTED]

Dodavatel stavebních prací/přijímající: IVENT PRO s.r.o. V zastoupení: [REDACTED]

Dodávka a montáž sprchového koutu a to včetně všech nezbytných stavebních úprav

1. V místnosti koupelny, jež se nachází v prostoru řešeného technického mezipatra bylo zjištěno, že zděná příčka není provázána se stěnami a bylo rozhodnuto o demontáži
2. Vstup do místnosti s šířkou dveří 800 mm nevyhovovalo provozu a bylo rozhodnuto o osazení nových dveří o šířce 900 mm.
3. V řešené místnosti bylo instalováno sklopné lůžko s ukotvením do podlahové k-ce. Není využíváno a pro provoz je nevyhovující. Bude demontováno vč. kotvicích prvků v podlaze.



4. Dále je požadavek na zrušení jednoho umyvadla pro zajištění dostatečného prostoru v koupelně. Součástí demontáže bude zavíčkování kanalizační výustky v úrovni pod hydroizolační stěrkou. Dále bude provedena demontáž přípojného potrubí vody pro zamezení vzniku tzv. slepých ramen.
5. Bude realizován nový sprchový kout se zástěnou o délce 1200 mm a šířkou vstupu 900 mm opatřenou krycím závěsem. Dále bude osazena nová sprchová baterie, sedátko a invalidní madla.
6. Bude provedeno odstranění betonového soklu u sprchového koutu.
7. V prostoru sprchy bude instalován hlásič na táhle.
8. V místnostech WC budou osazeny tlačítkové hlásiče.
9. Bude provedena nová hydroizolace stěn a podlah.
10. Budou provedeny nové obklady v koupelně.
11. Ve zbývajících místnostech sociálního zázemí budou zařizovací předměty a obklady zachovány. Před započatím prací bylo zjištěno lokální poškození obkladů. Bude opraveno obklady jež jsou uloženy z poslední rekonstrukce.

Závěrem:

- Při rekonstrukci koupelny dojde k úpravám, aby byly zajištěny požadavky kladené provozem oddělení a snížení náročnosti provozu a úklidových prací.

Poznámky / Závady a překážky:

Navrhované změny byly schváleny.

Zhotovitel:

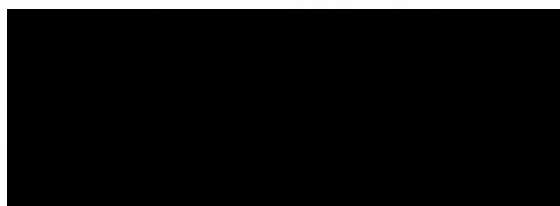

Ing. Michal Mrva
Jednatel
fy. Ivent Pro s.r.o

Objednatel:



Fakultní nemocnice u sv. Anny v Brně
Vedoucí ÚIRT - OIŘPÚ

ZMĚNOVÝ LIST / Extrawork list List no. 01

Zákazník/ Client: **Fakultní nemocnice u sv. Anny v Brně**

Stavba / Plant: **Instalace nové VZT včetně rozvodů a MaR, pavilon A2, odd. 9 JIP**

Zakázkové číslo /Customer Proj.Nr.: **5023033**

Rozdělovník/Copies:

Popis odchylky: **Na žádost objednatele: dodávka a montáž sprchového koutu a to včetně všech nezbytných stavebních úprav.**

Vícepráce:		M.j./ Unit	Počet / quantity	Jed. cena / unit price	Cena celkem / Price summary
1	Dodávka a montáž sprchového koutu				
2	Montáž zástěny sprchové bezdveřové	kus	1,00	1 748,0	1 748 Kč
3	žástěna sprchová pevná skleněná tl 8mm samostatně stojící na vaničku š 1200mm	kus	1,00	17 940,0	17 940 Kč
4	Odtokový sprchový žlab délky 850 mm s krycím roštem a zápachovou uzávěrkou	kus	1,00	7 613,0	7 613 Kč
5	Baterie umyvadlová stojánková páková bez výpusti	kus	1,00	2 495,5	2 496 Kč
6	Baterie vanová nástěnná páková s příslušenstvím a pevným držákem	kus	1,00	2 656,5	2 657 Kč
7	Umyvadlo keramické bílé LYRA PLUS šířky 550 mm bez krytu na sifon připevněné na stěnu šrouby	kus	1,00	4 807,0	4 807 Kč
8	Montáž zápachových uzávěrek U-sifonů	kus	1,00	211,6	212 Kč
9	Sifon umyvadlový DN32 DESIGN celokovový, kulatý	kus	1,00	1 027,0	1 027 Kč
10	Výpust umyvadlová CLICK/CLACK 5/4" celokovová s přepadem, velká zátka	kus	1,00	468,1	468 Kč
11	Montáž click - clack	kus	1,00	402,5	403 Kč
12	Baterie umyvadlová stojánková páková bez výpusti	kus	1,00	2 012,5	2 013 Kč
13	Montáž ventilů rohových G 1/2" s přípojovací trubičkou		2,00	519,8	1 040 Kč
14	rohový ventil bez filtru 1/2"X 1/2"	kus	2	219,7	439 Kč
15	Napojení a úprava stávající kanalizace v zemi pro sprchu	kpl	1	1 725,0	1 725 Kč
16	Zaslepení stávající vývodů vody	kus	2	1 150,0	2 300 Kč
17	Zaslepení stávající vývodů kanalizace	kus	1	402,5	403 Kč
18	Přepojení vody pro baterii stojánkovou z nástěnné - včetně vysekání rýh, sádrování, natažení PPR EVO + izolace	kpl	1	2 300,0	2 300 Kč
19	Držák RAL 9001 Bílá do sprchy Bemeta (dodávka a montáž)	kus	1	4 436,7	4 437 Kč
20	Sezárka do sprchy skoprie s pionou Bemeta 33312533 (dodávka a montáž)	kus	1	4 414,9	4 415 Kč
21					
22					
23					
24	Stěny a příčky montované lehké				
25	Příčka sádrokarton. ocel.kce, 1x oplášť. tl.100 mm desky standard tl.12,5 mm, izol. minerál tl.6 cm	m2	5,35	1 690,0	9 042 Kč
26	2,6*2,75-0,9*2,0				
27	Úpravy povrchů, podlahy a osazování výplní				
28	Vápenocementová štuková omítka ostění nebo nadpraží	m2	2,46	1 074,0	2 642 Kč
29	montážní otvor VZT : 0,3*2,05*4				
30	Podlahy a podlahové konstrukce				
31	Mazanina betonová tl. 8 - 12 cm C 16/20	m3	0,11	5 687,5	614 Kč
32	sprchový kout : 0,9*1,2*0,1				
33	Výplně otvorů				
34	Osazení zárubně do sádrokarton. příčky tl. 100 mm včetně dodávky zárubně 900/100	kus	1,00	4 027,5	4 028 Kč
35	Bourání konstrukcí				
36	Bourání mazanin betonových tl. 10 cm, pl. 1 m2	m3	0,11	6 387,5	690 Kč
37	sprchový kout : 0,9*1,2*0,1				
38	Dočištění povrchu po vybourání dlažeb a obkladů	m2	30,13	86,1	2 595 Kč
39	dlažba : 8,525				
40	obklady : 21,6				
41	Bourání dlažeb keramických tl.10 mm, nad 1 m2	m2	8,53	96,6	824 Kč
42	3,1*2,75				
43	Vyvěšení dřevěných a plastových dveřních křidel pl. do 2 m2	kus	1,00	25,5	26 Kč

ZMĚNOVÝ LIST / Extrawork list List no. 01

Zákazník/ Client: **Fakultní nemocnice u sv. Anny v Brně**

Stavba / Plant: **Instalace nové VZT včetně rozvodů a MaR, pavilon A2, odd. 9 JIP**

Zakázkové číslo /Customer Proj.Nr.: **5023033**

Rozdělovník/Copies:

Popis odchylky: **Na žádost objednatele: dodávka a montáž sprchového koutu a to včetně všech nezbytných stavebních úprav.**

<i>Vícepráce:</i>	<i>M.j./ Unit</i>	<i>Počet / quantity</i>	<i>Jed. cena / unit price</i>	<i>Cena celkem/ Price summary</i>
44 Vybourání kovových dveřních zárubní pl. do 2 m2	m2	2,00	571,3	1 143 Kč
45 Odsekání vnitřních obkladů stěn	m2	19,44	266,9	5 188 Kč
46 v=1,8m : 1,8*(3,1*2+2,75*2-0,9)				
47 Bourání příček z cihel pálených plných tl. 100 mm	m2	5,35	317,6	1 699 Kč
48 montážní otvor pro VZT : 2,6*2,75-0,9*2,0				
49 Staveništní přesun hmot				
50 Přesun ruční budova v -36m	t	0,52	1 231,1	644 Kč
51 Přesun sutě				
52 Vnitrostaveništní doprava suti a vybouraných hmot pro budovy v do 6 m ručně	t	3,64	425,0	1 548 Kč
53 Odvoz suti a vybouraných hmot na skládku nebo meziskládku do 1 km se složením	t	3,64	304,0	1 107 Kč
54 Příplatek k odvozu suti a vybouraných hmot na skládku ZKD 1 km přes 1 km	t	50,98	29,0	1 478 Kč
55 Poplatek za uložení na skládce (skládkovné) stavebního odpadu směsného kód odpadu 17 09 04	t	3,64	1 013,0	3 689 Kč
56 Izolace proti vodě				
57 Penetrace podkladu pod hydroizolační hmoty, včetně dodávky	m2	12,94	93,5	1 209 Kč
58 vodorovná : 3,1*2,75				
59 svislá-sprcha : 2,1*(0,9+1,2)				
60 Stěrka hydroizolační, vč. dodávky HI hmoty	m2	12,94	900,0	11 642 Kč
61 Přesun hmot pro izolace proti vodě, výšky do 12 m	%	102,81	6,0	617 Kč
62 Konstrukce truhlářské				
63 Montáž dveří do zárubně, otevíravých 1kř.nad 0,8 m stávající dveře (bez dodávky)	kus	1,00	970,0	970 Kč
64 Podlahy z dlaždic a obklady				
65 Montáž podlah keram., hladké, tmel, 30x30 cm	m2	8,53	918,8	7 832 Kč
66 3,1*2,75				
67 Lišta hliníková přechodová	m	0,90	411,3	370 Kč
68 Spára podlaha - stěna, silikonem	m	10,80	98,6	1 065 Kč
69 3,1*2+2,75*2-0,9				
70 Příplatek za spárovací hmotu - plošně, keram.dlažba	m2	8,53	44,9	383 Kč
71 Vyrovnání podkladů samonivelační hmotou vč. dodávky nivel. hmoty	m2	8,53	365,0	3 112 Kč
72 Dlaždice keramické	m2	9,30	562,5	5 231 Kč
73 Přesun hmot pro podlahy z dlaždic, výšky do 12 m	%	143,94	9,8	1 403 Kč
74 Obklady keramické				
75 Penetrace podkladu pod obklady	m2	21,60	92,4	1 995 Kč
76 2,0*(3,1*2+2,75*2-0,9)				
77 Montáž obkladů stěn, porovin., tmel, 20x20, 30x15 cm	m2	21,60	960,0	20 736 Kč
78 Příplatek za spárovací hmotu-plošně, porovin.obklad	m2	21,60	44,1	953 Kč
79 Plastový profil flex lepidlo rohový	m	5,00	147,5	738 Kč
80 Plastový profil flex lep ukončovací	m	10,80	122,9	1 327 Kč
81 3,1*2+2,75*2-0,9				
82 Obklad keramický vnitřní - nabídka	m2	23,76	512,5	12 177 Kč
83 21,6*1,1				
84 Přesun hmot pro obklady keramické, výšky do 12 m	%	303,41	5,4	1 631 Kč
85				
86				

ZMĚNOVÝ LIST / Extrawork list List no. 01

Zákazník/ Client: **Fakultní nemocnice u sv. Anny v Brně**

Stavba / Plant: **Instalace nové VZT včetně rozvodů a MaR, pavilon A2, odd. 9 JIP**

Zakázkové číslo /Customer Proj.Nr.: **5023033**

Rozdělovník/Copies:

Popis odchylky: **Na žádost objednatele: dodávka a montáž sprchového koutu a to včetně všech nezbytných stavebních úprav.**
Description for change:

Vícepráce:	M.j./ Unit	Počet / quantity	Jed. cena / unit price	Cena celkem / Price summary
Změna byla objednána kým:	zákazník - customer			
Náklady/ Costs:				
projekční náklady - design costs	kpl	1	4 500,00	4 500 Kč
ostatní náklady- Extra costs	kpl	1	2 500	2 500 Kč
Celkem - Total				175 791 Kč
Dopad na smluvní termíny /Consequences on time schedule			ANO	NE

POŽADAVEK NA SCHVÁLENÍ DO: / WITH OUR REQUEST FOR APPROVAL UNTIL:

Za IVENT PRO s.r.o. zpracoval:

Podpis:

Datum zpracování: 21.12.2023

ZÁKAZNÍK /CLIENT:

SCHVÁLENO/NESCHVÁLENO:

Datum/Jméno/podpis:

Datum/Jméno/podpis:

Projekt: Instalace nové VZT vč. rozvodů a MaR, pavilon A2, odd. 9 JIP

Název: Změnový list č.2

Datum:	21.12.2023	Číslo místnosti: Oddělení 9
Objekt:	Pavilon A2	

Objednatel: Fakultní nemocnice u sv. Anny v Brně, Pekařská 53, 656 91 Brno

Koordinátor/předávající: Úsek investičního rozvoje, techniky a provozu. V zastoupení: ██████████

Dodavatel stavebních prací/přijímající: IVENT PRO s.r.o. V zastoupení: ██████████

Demontáž jedné řady radiátorů

1. V pokojích řešeného oddělení 9 zasahují otopná tělesa do provozního prostoru. Jedná se o dvě řady litinových článkových těles. Jedna řada těles vystupuje před líc obvodové stěny a tím je nutné vysunout okenní parapety. Požadavek vznikl na základě projednání s vedením kliniky na kontrolním dni.

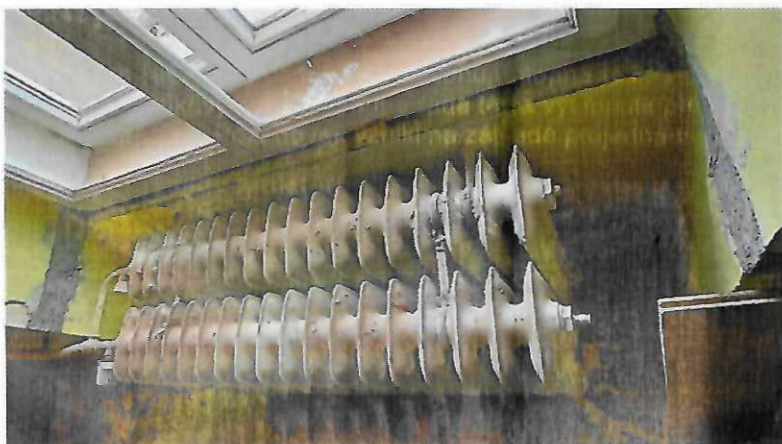

Bude provedeno:

- Demontáž jedné řady OT.
- Rušené přípojné potrubí bude vyvedeno pod okenní parapet a bude zavičkováno.

Závěrem:

- Nové okenní parapety budou ukončeny s lícem stěny. Nebudou v parapetu osazeny větrací mřížky.

Poznámky / Závady a překážky:

Navrhované změny byly schváleny.

Zhotovitel:



 Ing. Michal Mrva
Jednatel
fy. Ivent Pro s.r.o

Objednatel:



Fakultní nemocnice u sv. Anny v Brně
Vedoucí ÚIRT - OIŘPÚ

ZMĚNOVÝ LIST / Extrawork list List no. 02					
Zákazník/ Client:		Fakultní nemocnice u sv. Anny v Brně			
Stavba / Plant:		Instalace nové VZT včetně rozvodů a MaR, pavilon A2, odd. 9 JIP			
Zakázkové číslo /Customer Proj.Nr.:		5023033			
Rozdělovník/Copies:					
Popis odchylky:		Na žádost objednatele: demontáž jedné řady radiátorů v rámci patra a přepojení ventilů			
Description for change:		ventilů			
Vícepráce:		M.j./ Unit	Počet / quantity	Jed. cena / unit price	Cena celkem/ Price summary
1					
2	Demontáž radiátorů a přepojená ventilů				
3	Demontáž 1 řady radiátorů a přesun hmot v rámci patra (bez likvidace), vypuštění, napuštění, odvzdušnění stoupačky	kpl.	7,00	937,5	6 563 Kč
4	Demontáž potrubí pro první řadu radiátoru, přesun termostatické hlavice a demontáž ruční hlavice. Zaslepení připojení s vývodem pod okenní parapet. Stavající bude ventil termostatický a termostatická hlavice, nový bude uzavírací šroubení	kpl.	7,00	2 125,0	14 875 Kč
5	Zakrácování konzol	ks	14	126,0	1 764 Kč
6					
7					
8					
9					
10					
11					
12					
13					
14					
15					
16					
17					
18					
19					
20					
Změna byla objednána kým:		zákazník - customer			
Náklady/Costs:					
projekční náklady - design costs		kpl	1	4 000,00	4 000 Kč
ostatní náklady- Extra costs		kpl	1	500	500 Kč
Celkem - Total					27 702 Kč
Dopad na smluvní termíny /Consequences on time schedule				ANO	NE
POŽADAVEK NA SCHVÁLENÍ DO: / WITH OUR REQUEST FOR APPROVAL UNTIL:					
Za IVENT PRO s.r.o. zpracoval: [redacted]		Podpis:		[redacted]	
Datum zpracování: 21.12.2022					
ZÁKAZNÍK /CLIENT:					
SCHVÁLENO/NESCHVÁLENO					
Datum/Jméno/podpis:					
Datum/Jméno/podpis:					

Projekt: Instalace nové VZT vč. rozvodů a MaR, pavilon A2, odd. 9 JIP

Název: Změnový list č.3

Datum:	21.12.2023	Číslo místnosti: Oddělení 9
Objekt:	Pavilon A2	

Objednatel: Fakultní nemocnice u sv. Anny v Brně, Pekařská 53, 656 91 Brno

Koordinátor/předávající: Úsek investičního rozvoje, techniky a provozu. V zastoupení: [REDACTED]

Dodavatel stavebních prací/přijímající: IVENT PRO s.r.o. V zastoupení: [REDACTED]

Statické doplnění ocelových profilů jako podpora stávajících

Při provádění demontáží stěn bylo zjištěno:

- Zdivo z cihel plných je vyzděno na maltu vápennou.
- Bylo zjištěno, že se jedná o výplňové zdivo v klenbě. Bylo nutné staticky vyřešit. Tyto skutečnosti byly skryty pod stávající omítkou.

Pro zajištění požadované stability stěnových a stropních k-cí byl provedeno statické posouzení a bylo dohodnuto:

- Budou osazeny čtyři ocelové sloupy tz. jekly o dimenzi 120x120x4mm
- Nosníky budou uloženy na ocelové desky s ukotvením betonového lože o tl. 100 mm.



Závěrem:

- Dané úpravy budou v souladu s požadavky na montáž a následný provoz VZT jednotky.

Poznámky / Závady a překážky:

Navrhované změny byly schváleny.

Zhotovitel:

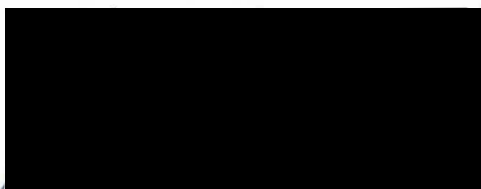

Ing. Michal Mrva
Jednatel
fy. Ivent Pro s.r.o

Objednatel:



Fakultní nemocnice u sv. Anny v Brně
Vedoucí ÚIRT - OIŘPÚ

ZMĚNOVÝ LIST / Extrawork list List no. 03						
Zákazník/ Client:		Fakultní nemocnice u sv. Anny v Brně				
Stavba / Plant:		Instalace nové VZT včetně rozvodů a MaR, pavilon A2, odd. 9 JIP				
Zakázkové číslo /Customer Proj.Nr.:		5023033				
Rozdělovník/Copies:						
Popis odchylky: Description for change:		Na žádost objednatele: statické doplnění ocelových profilů jako podpora stávajících.				
Vícepráce:		M.j./ Unit	Počet / quantity	Jed. cena / unit price	Cena celkem/ Price summary	
1	Podepření profilů					
2	Svislé a kompletní konstrukce					
3	Zazdívká otvorů plochy do 1 m2 cihlami na MVC	m3	0,396	9 045,0	3 582 Kč	
4	2,2*0,3*0,3*2					
5	Plentování ocelových nosníků výšky do 20 cm	m2	0,240	1 156,0	277 Kč	
6	0,12*1,0*2					
7	Úpravy povrchů vnitřní					
8	Omítka vápenná vnitřního ostění - štuková s použitím suché maltové směsi	m2	3,960	1 074,0	4 253 Kč	
9	0,3*3*2,2*2					
10	Podlahy a podlahové konstrukce					
11	Betonové lože plotny vel. 30x30 cm tl. 18 cm vč. bednění	kus	2,000	2 025,0	4 050 Kč	
12	Bourání konstrukcí					
13	Vybourání otv. zeď cihel. pl.1 m2, tl.30 cm, MVC	m3	1,320	3 098,3	4 090 Kč	
14	2,2*0,3*2					
15	Staveništní přesun hmot					
16	Přesun ruční budova v -36m	t	1,002	1 080,0	1 082 Kč	
17	Přesun sutě					
18	Vnitrostaveništní doprava suti a vybouraných hmot pro budovy v do 6 m ručně	t	2,376	425,0	1 010 Kč	
19	Odvoz suti a vybouraných hmot na skládku nebo meziskládku do 1 km se složením	t	2,376	304,0	722 Kč	
20	Příplatek k odvozu suti a vybouraných hmot na skládku ZKD 1 km přes 1 km	t	33,264	29,0	965 Kč	
21	Poplatek za uložení na skládce (skládkovné) stavebního odpadu směšného kód odpadu 17 09 04	t	2,376	1 013,0	2 407 Kč	
22	Konstrukce zámečnické					
23	Výroba a montáž kov. atypických konstr. jednotl. do 50 kg	kg	97,440	89,1	8 682 Kč	
24	jekl 120/120/40 : 2*2*2,0*4,198*1,1					
25	l č. 120 : 2*2*1,0*11,1*1,1					
26	ocelová deska 30x30xcm tl. 1,5 cm : 0,3*0,3*117,75*1,1					
27	ocel profilová jakost S235JR (11 375) průřez I (IPN) 120	t	0,049	44 314,0	2 164 Kč	
28	l č. 120 : 2*2*1,0*11,1*1,1/1000					
29	jekl 120/120/40 mm M.	kg	36,942	51,3	1 895 Kč	
30	jekl 120/120/40 : 2*2*2,0*4,198*1,1					
31	ocelový plech tl. 15 mm vel. 300x300 mm	kg	11,657	63,5	740 Kč	
32	ocelová deska 30x30xcm tl. 1,5 cm : 0,3*0,3*117,75*1,1					
33	Přesun hmot pro zámečnické konstr., výšky do 24 m	t	0,102	1 846,0	189 Kč	
34	Stížená montáž podepření profilů	kpl	1,000	11 500,0	11 500 Kč	
35						

ZMĚNOVÝ LIST / Extrawork list List no. 03				
Zákazník/ Client:	Fakultní nemocnice u sv. Anny v Brně			
Stavba / Plant:	Instalace nové VZT včetně rozvodů a MaR, pavilon A2, odd. 9 JIP			
Zakázkové číslo /Customer Proj.Nr.:	5023033			
Rozdělovník/Copies:				
Popis odchylky: Description for change:	Na žádost objednatele: statické doplnění ocelových profilů jako podpora stávajících.			
Vícepráce:	<i>M.j./ Unit</i>	<i>Počet / quantity</i>	<i>Jed. cena / unit price</i>	<i>Cena celkem/ Price summary</i>
Změna byla objednána kým:	zákazník - customer			
Náklady/Costs:				
projekční náklady - design costs	kpl	1	4 000,00	4 000 Kč
ostatní náklady- Extra costs	kpl	1	1 500	1 500 Kč
Celkem - Total				53 108 Kč
Dopad na smluvní termíny /Consequences on time schedule			ANO	NE
POŽADAVEK NA SCHVÁLENÍ DO: / WITH OUR REQUEST FOR APPROVAL UNTIL:				
Za IVENT PRO s.r.o. zpracoval: [redacted]		Podpis:	[redacted]	
Datum zpracování: 21.12.2023			[redacted]	
ZÁKAZNÍK /CLIENT:	[redacted]			
SCHVÁLENO/NESCHVÁLENO:	[redacted]			
Datum/Jméno/podpis: [redacted]				
Datum/Jméno/podpis: [redacted]				

Projekt: Instalace nové VZT vč. rozvodů a MaR, pavilon A2, odd. 9 JIP

Název: Změnový list č.4

Datum:	21.12.2023	Číslo místnosti: Oddělení 9
Objekt:	Pavilon A2	

Objednatel: Fakultní nemocnice u sv. Anny v Brně, Pekařská 53, 656 91 Brno

Koordinátor/předávající: Úsek investičního rozvoje, techniky a provozu. V zastoupení: [REDACTED]

Dodavatel stavebních prací/přijímající: IVENT PRO s.r.o. V zastoupení: [REDACTED]

1. S ohledem na provozní požadavky řešeného 9. oddělení, II. Chirurgické kliniky je požadováno zrušení dělicí stěny u vstupu z centrálního schodiště. Jedná se o méně práce. Tyto položky nebudou fakturovány.
2. Úpravy budou provedeny tak, aby bylo možné dělicí stěnu dodatečně realizovat v případě změny provozu oddělení.

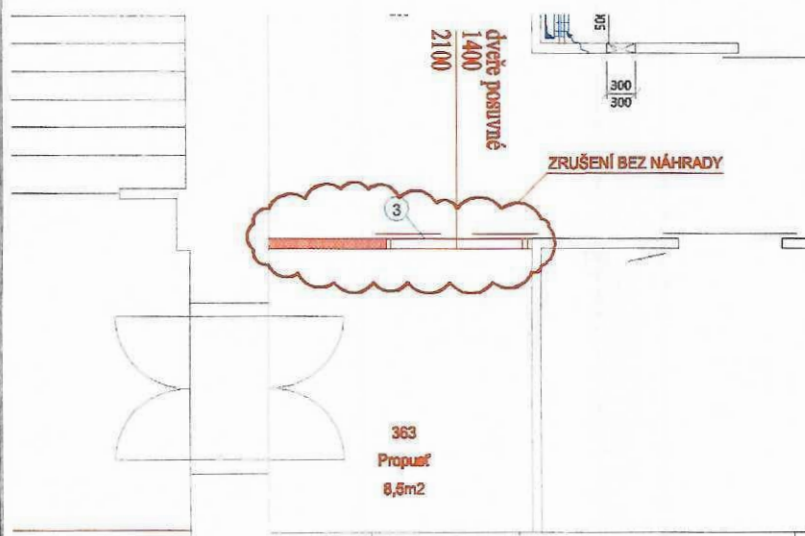

Poznámky / Závady a překážky:

Navrhované změny byly schváleny.

Zhotovitel:



Ing. Michal Mrva
Jednatel
fy. Ivent Pro s.r.o.

Objednatel:



Fakultní nemocnice u sv. Anny v Brně
Vedoucí ÚIRT - OIRPÚ

ZMĚNOVÝ LIST / Extrawork list List no. 04					
Zákazník/ Client:		Fakultní nemocnice u sv. Anny v Brně			
Stavba / Plant:		Instalace nové VZT včetně rozvodů a MaR, pavilon A2, odd. 9 JIP			
Zakázkové číslo /Customer Proj.Nr.:		5023033			
Rozdělovník/Copies:					
Popis odchylky:		Na žádost objednatele: Změna dispozice mezi vstupními dveřmi a chodbou JIP			
Description for change:		(zrušení dveří)			
Vícepráce:		M.j./ Unit	Počet / quantity	Jed. cena / unit price	Cena celkem/ Price summary
1	Odpočet				
2	Konstrukce truhlářské				
3	Dodávka a montáž dvoukřídlých mechanicky posuvných dveří 1400x2100 mm v horní vodící liště, opatřeny madlem	kus	-1,000	28 567,7	-28 568 Kč
4	Přesun hmot tonážní pro kce truhlářské v objektech v přes 12 do 24 m	t	-0,095	1 498,0	-142 Kč
5	Příplatek k přesunu hmot tonážní 766 prováděný bez použití mechanizace	t	-0,095	435,0	-41 Kč
6					
7	Konstrukce suché výstavby				
8	SDK příčka tl 100 mm profil CW+UW 50 desky 2xDFH2 12,5 bez izolace EI	m2	-7,84000	1 823,00	-14 292 Kč
9					
10					
11					
12					
13					
14					
15					
Změna byla objednána kým:		zákazník - customer			
Náklady/Costs:					
projekční náklady - design costs		-			
ostatní náklady- Extra costs		-			
Celkem - Total		-43 043 Kč			
Dopad na smluvní termíny /Consequences on time schedule		ANO		NE	
POŽADAVEK NA SCHVÁLENÍ DO: / WITH OUR REQUEST FOR APPROVAL UNTIL:					
Za IVENT PRO s.r.o. zpracoval:		Podpis:			
Datum zpracování: 21.12.2023					
ZÁKAZNÍK /CLIENT					
SCHVÁLENO/NESCHV					
Datum/Jméno/podpis:					
Datum/Jméno/podpis:					