

DODATEK KE SMLouvĚ PRO UMÍSTĚNÍ Z-BOXU

Zásilkovna s.r.o.

IČ: 284 08 306
se sídlem: Českomoravská 2408/1a, 190 00, Praha 9
zápis v OR: Městský soud v Praze, oddíl C, vložka 139387
zastoupená: Radimem Chovancem na základě plné moci
adresa pro elektronickou fakturaci: [REDACTED]
identifikační číslo pro fakturaci: CZIZBOX
bank. účet: [REDACTED]

(dále jen jako „Provozovatel“)

a

název společnosti / jméno: Město Luhačovice
IČO: 00284165
sídl/adresa: nám. 28 října 543, 763 23 Luhačovice
bank. účet: [REDACTED]
kontaktní osoba: Ing. Martin Ležák
kontaktní telefon: [REDACTED]
kontaktní e-mail: [REDACTED]

(dále jen jako „Smluvní partner“)

I. Úvod

- 1.1. Smluvní partner a Provozovatel se tímto dohodli na těchto zvláštních ujednáních ke SMLouvĚ PRO UMÍSTĚNÍ Z-BOXU A SPOLUPRÁCI PŘI JEHO PROVOZOVÁNÍ mezi nimi z dnešního dne (dále jen „Smlouva“).
- 1.2. Tato ujednání mají přednost před a mění Smlouvu.

II. Změna Smlouvy

- 2.1. Bod 1.1. Smlouvy se mění tak, že zní následovně:

Smluvní partner je vlastníkem či je na základě jiného právního důvodu oprávněn přenechat Provozovateli do užívání následující plochy:

1. plocha o výměře 4.6 m2 nacházející se v prostorách města na adrese: Nádražní 282, 763 26 Luhačovice/ případě na pozemku parc. č. 2458/1 v k.ú. Luhačovice
2. plocha o výměře 3 m2 nacházející se v prostorách města na ulici: Nábřeží, 763 26 Luhačovice / případě na pozemku parc. č. 731/1 v k.ú. Luhačovice

(každá ze shora uvedených ploch dále jen „**Plocha**“ a společně „**Plochy**“). Plánek a/nebo fotografie Ploch je/jsou přílohou Smlouvy.

2.2. Bod 3.1. Smlouvy se mění tak, že zní následovně:

Provozovatel hradí Smluvnímu partnerovi za užívání každé jedné Plochy platbu ve výši **4 160 Kč**, tedy za všechny Plochy celkem **8 320 Kč**, plus DPH za rok(dále jen „**Nájemné**“).

2.3. Do smlouvy se doplňuje následující bod 4.7.:

Tuto smlouvu lze vypovědět ve vztahu k jedné, více i všem Plochám. Vztahy z užívání jednotlivých Ploch jsou na sobě nezávislé. Pokud však strana neurčí ve výpovědi jinak, platí, že smlouvu vypovídá jako celek, tj. ve vztahu ke všem Plochám.

III. Závěrečná ustanovení

3.1. Toto ujednání tvoří nedílnou součást Smlouvy. Smlouva platí a bude vykládána v souladu s tímto ujednáním.

3.2. Ustanovení Smlouvy, jejichž změnu toto ujednání výslovně nestanoví, zůstávají beze změn.

V.....dne.....

Za Zásilkovna s.r.o.:

.....
Jméno: Radim Chovanec
Funkce: na základě plné moci

V ~~JANA EDVIČEK~~ dne 18.11.2023

Za Smluvního partnera:

.....
Jméno: Ing. Martin Ležák
Funkce: starosta města



Z-BOX: Návrh rozšíření



Member
of Packeta Group



Zásilkovna

Member of Packeta Group



Vizualizace Nádražní 282: Před



Vizualizace Nádražní 282: Po



Vizualizace Masarykova 200: Před



Vizualizace Masarykova 200: Po



Z-BOX: Návrh rozšíření

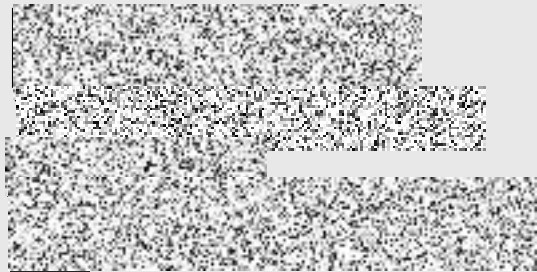

Member
of Packeta Group