

RI OKNA a.s.

Úkolky 1055
696 81 Bzenec
Česká republika
IČ: 60724862
DIČ: CZ60724862

Společnost je zapsána v obchodním rejstříku
Krajského soudu v Brně v oddíle B, vložce č. 4626.

obchodní zastoupení:

JKT OKNA Olomouc, s.r.o.

Wellnerova 1215/3 (Ušatý dům)
77900 Olomouc
Mobil: [redacted]
Tel.: [redacted]
E-mail: [redacted]

Zpracoval: JKT OKNA - W4
Obchodní zástupce: JKT OKNA Olomouc, s.r.o.
Kontakt: [redacted] Jakub Kühř, Ing.
[redacted] Josef Kühř

Dne: 18.1.2024

**ZŠ a MŠ Olomouc, Svatoplukova 11, příspěvková
organizace**

Svatoplukova 11
779 00 Olomouc

E-Mail: [redacted]
Telefon: Mgr. Monika Vosolová [redacted]
neznámý: AKCE: Nářadovna + sociální

CENOVÁ NABÍDKA

tělocvična LUXFERY

č. NW3123C /

Pozice č.	Počet	Cena za kus	Cena celkem
1	5 ks	69 126,00 Kč	345 630,00 Kč

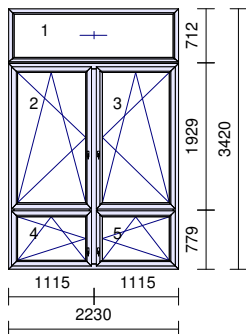

Systém: **VEKA SOFTLINE 70AD**
Rám: 101208 Rám VE70AD 67/70mm
Křídlo: bez křídla
4 * 103232 Křídlo 80mm V70AD
Sloupek: 102238 Sloupek V70AD 118/70mm-2mm výztuha
Barva: **Bílá**
Těsnění: **Černé/Černé**
Kování: **Siegenia TITAN Premium**
kř. profil klíka
1 F **Pevné bez křídla**
2 SL 80 700 **OS levé bez mikra**
3 SL 80 700 **OS pravé bez mikra**
4 SL 80 180 **OS levé bez mikra**
5 SL 80 180 **OS pravé bez mikra**
pole tl. šířka / výška výplň
1.1 24 2128 / 600 Climaplus 4-16-4 Ar Ug=1,1
2.1 24 919/ 1740 Climaplus 4-16-4 Ar Ug=1,1
3.1 24 919/ 1740 Climaplus 4-16-4 Ar Ug=1,1
4.1 24 919/ 600 Climaplus 4-16-4 Ar Ug=1,1
5.1 24 919/ 600 Climaplus 4-16-4 Ar Ug=1,1

Meziskelní rámeček: **Chromatech Ultra černý RAL9004**
Spojení: 116201 Spoj I 20/70mm+železo ly=10,40cm4
Zaskl.lišty: **SOFTLINE70**
Vyztužení: **STANDARD**
Předvrtání: **7/L+P+H**

Pozice č.	Počet	Cena za kus	Cena celkem
			Odvodnění: dopředu svíslý sloupek bude z důvodu STATIKY 118mm silný s přidavnou vnitřní 2mm výztuhou spojení bude vodorovně k hornímu dílu spojem I s vyšší statikou rozměr skla na výšku v horním nadsvětlíku a ve spodních křídlech bude 600mm klíky u spodních křidel osadit co nejnižší (OLIVA 180mm), zasklení čirým sklem Rozměr: 2230 x 3420 mm

Suma položek		345 630,00 Kč
Sleva	-30,00 %	-103 689,00
Montáž vč. dopravy OLOMOUC		15 725,00
Demontáž + odvoz a likvidace LUXFER 5x stěna		24 500,00
Zednické zapravení Interních obvodů vč. materiálu		23 110,00
Dodávka a použití lešení Interiér + Exteriér		9 500,00
Vylepení a zapravení horních kastlů nad lexferu		7 165,00
Suma netto		321 941,00
DPH	21,00 %	67 607,61
Částka k zaplacení		389 548,00 Kč

Poznámky: Přesný termín montáže bude upřesněn, ale předběžně je počítáno, že montáž proběhne v termínu od 6.6.2024 do 20.6.2024 (prvky na míru budou vyrobeny již dříve)

Okna budou osazena do fasády do stejného místa, jako jsou nyní původní LUXFERY. Horní vnitřní kapsy pod stropem budou vylepeny, okna budou zednický zapraveny, nad horním rámem zůstane tzv. čílko 110 15cm, dodávka bude bez výmalby

Zákazník je seznámen s tím, že náčrty všech prvků v cenové nabídce jsou orientovány jako vnitřní pohled. Zákazník svým podpisem potvrzuje správnost nabídky a souhlasí s provedením oken a dveří uvedených v této cenové nabídce.

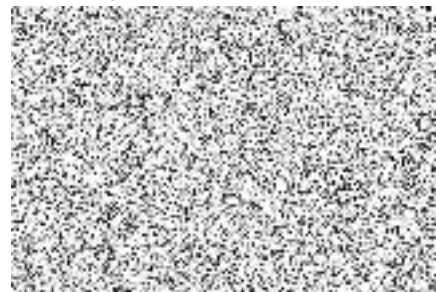

.....
Josef Kühř
JKT OKNA Olomouc, s.r.o.
Wellnerova 1215/3, Olomouc
tel.: [redacted]



.....
podpis zákazníka