



Dodatek č. 1

ke SMLouvĚ O DíLO

uzavřené pod č. j. KRPZ-92923-14/ČJ-2023-1500VZ-SVA dne 21. 9. 2023 dle § 2586 a násl.
zák. č. 89/2012 Sb., občanský zákoník, v platném znění, (dále jen „Smlouva“)

Česká republika – Krajské ředitelství policie Zlínského kraje

Sídlo: J. A. Bati 5637, 760 01 Zlín
Jednající: Mgr. Ing. Miloš Poloczek, náměstek ředitele krajského
ředitelství
IČO: 720 52 767
DIČ: CZ72052767
Bankovní spojení: ČNB, pobočka Brno
Číslo účtu: 28036881/0710
Telefon: 974 661 224
E-mail: krpz.er.sekretariat@pcr.cz
Datová schránka: w6thp3w

(dále jen „objednatel“)

a

VALPO – ZLÍN, s.r.o.

Sídlo: Pančava 128, 760 01 Zlín
IČO: 48911747
DIČ: CZ48911747
Bankovní spojení: MONETA Money Bank, a.s.
Číslo účtu: 152276065/0600

Osoby oprávněné jednat

a) ve věcech smluvních: 

b) ve věcech technických: 

Tel.: 

E-mail: 

Datová schránka: brb9qqz

Zapsán v obchodním rejstříku vedeném Krajským soudem v Brně, oddíl C, vložka
11565

(dále jen „zhotovitel“)

uzavírají v souladu s čl. 16 Smlouvy tento Dodatek č. 1 následujícího znění:



čl. I.

Výše uvedené smluvní strany se dohodly, že jednotlivá ustanovení Smlouvy o dílo, č.j. KRPZ-92923-14/ČJ-223-1500VZ-SVA (dále jen „Smlouva“) pro veřejnou zakázku s označením **Rekonstrukce sociálních zařízení v OOP Jablůnka**, se v souladu s čl. 16 Smlouvy mění ve smyslu níže uvedených článků takto:

čl. II.

1. Cena díla uvedené v čl. 4, bod 4.1 Smlouvy se mění z důvodu víceprací popsaných v Příloze č. 1 tohoto Dodatku, a to následovně:

Za řádně zhotovené dílo v rozsahu podle čl. 2. smlouvy se smluvní strany v souladu s ustanovením zák. č. 526/1990 Sb., o cenách, ve znění pozdějších předpisů, dohodly na ceně:

Celková cena díla se mění o 198.916,47 Kč bez DPH, tj. 240.688,93 Kč vč. DPH.

Předmět plnění – Původní stav	Cena celkem v Kč bez DPH	DPH 21%	Cena celkem v Kč vč. DPH
Rekonstrukce sociálních zařízení v OOP Jablůnka	687.537,18	144.382,81	831.919,99

Slovy (v Kč bez DPH): Šestsetosmdesátsedmtisícpěttřicetsedmtisíckorunčeských a osmnácthalířů

Předmět plnění – Stav po dodatku	Cena celkem v Kč bez DPH	DPH 21%	Cena celkem v Kč vč. DPH
Rekonstrukce sociálních zařízení v OOP Jablůnka	886.453,65	186.155,27	1.072.608,92

Slovy (v Kč bez DPH): Osmsetosmdesátšestisícčtyřístapadesáttřikorunčeských a šedesátpěthalířů

čl. III.

1. Veškerá ostatní ustanovení Smlouvy zůstávají beze změn.
2. Tento Dodatek č. 1 je objednatel povinen uveřejnit prostřednictvím registru smluv v souladu se zákonem č. 340/2015 Sb., o zvláštních podmínkách účinnosti některých smluv, uveřejňování těchto smluv a o registru smluv. Z tohoto důvodu nabývá tento Dodatek č. 1 účinnosti dnem uveřejnění v registru smluv.
3. Každá ze smluvních stran prohlašuje, že tento Dodatek č. 1 uzavírá svobodně a vážně, že považuje obsah tohoto Dodatku č. 1 za určitý a srozumitelný, na důkaz čehož připojují smluvní strany své podpisy.

4. Tento Dodatek č. 1 je tvořen 3 (slovy: třemi) stranami textu a jednou přílohou o 14 (slovy: čtrnácti) stranách textu.

5. Dodatek č. 1 se vyhotovuje ve dvou rovnocenných vyhotoveních, z nichž objednatel obdrží jedno vyhotovení a zhotovitel obdrží jedno vyhotovení.

Ve Zlíně dne 12. 01. 2024

Ve Zlíně dne 18. 01. 2024

Za objednatele:

Za zhotovitele:

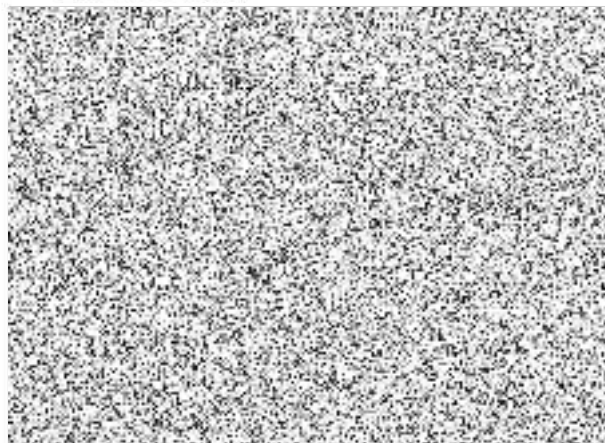
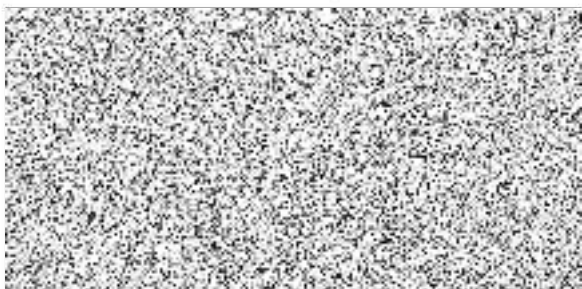

Rozpočet víceprací stavební část

Stavba: Rekonstrukce sociálních zařízení v OOP Jablůnka			
Objednatel:	Česká republika – Krajské ředitelství policie Zlínského kraje J. A. Bati 5637, 760 01 Zlín	IČO: 72052767 DIČ: CZ72052767	
Projektant:		IČO: DIČ:	
Zhotovitel:	VALPO Zlín s.r.o. Pančava 128 760 01 Zlín	IČO: 48911747 DIČ: CZ48911747	
Vypracoval:			
Rozpis ceny			Celkem
HSV			51 263,16
PSV			138 181,10
MON			0,00
VRN			9 472,21
Ostatní náklady			0,00
Celkem			198 916,47
Rekapitulace daní			
Základ pro sníženou DPH	15 %		CZK
Snížená DPH	% %		CZK
Základ pro základní DPH	21 %		198 916,47 CZK
Základní DPH	% %		41 772,46 CZK
Zaokrouhlení			0,00 CZK
Cena celkem bez DPH			198 916,47 CZK
Cena celkem s DPH			240 688,93 CZK

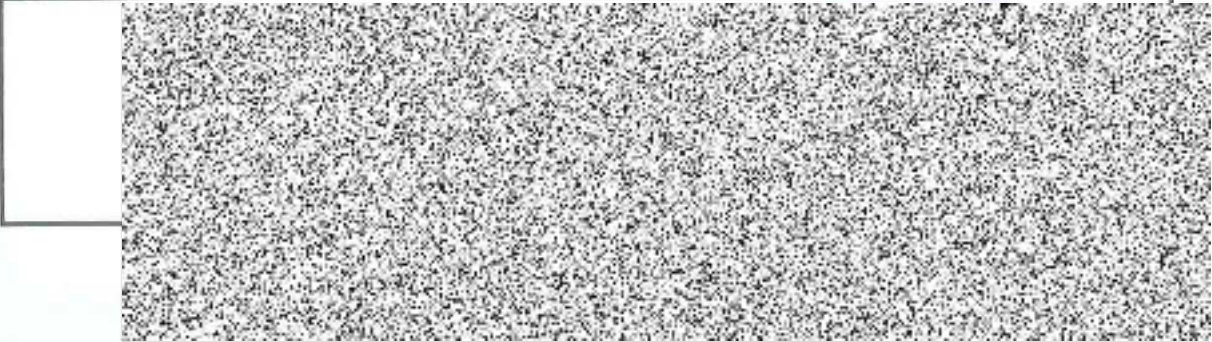

Rekapitulace dílů

Díl	Název	Typ dílu	Základ pro základní DPH	DPH 21%	Cena celkem	%
1	Demontáže a bourací práce	HSV	° 35 010,00	7 352,10	42 362,10	18
2	Svislé a kompletní konstrukce	HSV	° 2 327,60	488,80	2 816,40	1
3	Podlahy a podlahové konstrukce	HSV	0,00	0,00	0,00	0
4	Povrchové úpravy vnější	HSV	° 11 518,56	2 418,90	13 937,46	6
5	Vodorovné konstrukce	HSV	2 008,00	421,68	2 429,68	1
6	Staveništní přesun hmot	HSV	399,00	83,79	482,79	0
7	Izolace proti vodě	PSV	0,00	0,00	0,00	0
8	Obklady a dlažby keramické	PSV	2 705,00	568,05	3 273,05	1
9	Elektroinstalace	PSV	12 157,80	2 553,14	14 710,94	6
10	ZTI	PSV	75 778,00	15 913,38	91 691,38	38
11	Malby a nátěry	PSV	31 515,30	6 618,21	38 133,51	16
12	Ostatní	PSV	19 525,00	4 100,25	23 625,25	10
13	Méněpráce	PSV	-3 500,00	-735,00	-4 235,00	-2
	VRN	VRN	9 472,21	1 989,16	11 461,38	5
Cena celkem			198 916,47		240 688,93	100

Rekonstrukce sociálního zařízení - Suterén vícepráce

p.č.	popis	MJ	celkem	Prádelna	Ostřeni	jedn. cena / MJ	CELKEM bez DPH
Díl 1 Demontáže a bourací práce							1 750,00
1	Otlučení nesoudržných omítek po instalaci vodo-topo a elektro, vč. očištění odvozu do kotelny	hod	5,000	0,000	5,000	350,00	1 750,00
	2x2,9h		5,000	0,00	5,00		
Díl 2 Světlé a kompletní konstrukce							2 327,60
2	D + M Ytong tl. 100mm na tenkovrstvé lepidlo, zazdění stupačky po instalaci nového rozvodu	m2	2,200	0,000	2,200	1 058,00	2 327,60
Díl 4 Povrchové úpravy vnějš							10 716,66
3	D + M záhozy otlučených nesoudržných omítek, vč. zapravení štukovou omítkou	hod	13,000	0,000	13,000	350,00	4 550,00
	2x2, 2x3, 1x3h			0,000	13,000		
4	Škrábání stávajících maleb a nátěrů na stropě prádelny	m2	7,010	7,010	0,000	71,00	497,71
5	Příplatek za pískovou penetraci na stávající cementovou gletovanou omítku v. 1,5m	m2	15,450	15,450	0,000	51,00	787,95
6	D + M penetrace podkladu pod montáž výztužné tkaniny do cem. stěrkové hmoty - strop prádelny	m2	7,010	7,010	0,000	42,00	294,42
7	D + M cementová stěrková hmota s výztužnou tkaninou (1vrstva) - strop prádelny a stupačka	m2	9,210	7,010	2,200	260,00	2 394,60
8	D + M penetrace podkladu pod montáž štukové omítky - strop prádelny a stupačka	m2	9,210	7,010	2,200	42,00	386,82
9	D + M štuková omítky - strop prádelny a stupačka	m2	9,210	7,010	2,200	196,00	1 805,16
Díl 6 Staveníšní přesun hmot							239,40
10	Přesun hmot pro budovy zděné do výšky 12m	t	0,630	0,250	0,380	380,00	239,40
Díl 8 Obklady a dlažby keramické							2 795,00
11	Dodávka obkladů keramických 30/30mm - obklad umyvadlo	m2	2,000	2,000	0,000	450,00	900,00
12	Montáž obkladů keramických 30/30mm, vč. cem. tměle a spárování - obklad umyvadlo	m2	1,800	1,800	0,000	600,00	1 080,00
13	D + M revizní dvířka do stupačky 600/600mm	ks	1,000	0,000	1,000	725,00	725,00
Díl 9 Elektroinstalace							1 252,00
27	D + M kompletní elektroinstalace na základě zpracovaného rozpočtu odbornou firmou	kpl.	1,000	-	-	1 252,00	1 252,00
Díl 10 ZTI							21 156,00
29	D + M Kompletní ZTI na základě zpracovaného rozpočtu odbornou firmou	kpl.	1,000	-	-	21 156,00	21 156,00
Díl 11 Malby a nátěry							18 090,60
14	Penetrace podkladu pod malby Primalex PLUS	m2	102,000	0,000	102,000	18,00	1 836,00
15	Malby Primalex PLUS, 2 nátěry	m2	102,000	0,000	102,000	75,00	7 650,00
14	Penetrace podkladu pod olejové malby	m2	28,200	0,000	28,200	18,00	507,60
15	Malby olejové	m2	28,200	0,000	28,200	185,00	5 217,00
16	Nátěr zárubní	ks	1,000	0,000	1,000	680,00	680,00
17	Nátěr dveří	ks	2,000	1,000	1,000	1 100,00	2 200,00
Byt NAJT							7 626,00
17	Otlučení nesoudržných odvlhčících omítek, vč. očištění a odvozu do kotelny	hod	3,000	0,000	3,000	350,00	1 050,00
	1x1,0h			0,00	3,00		
18	D + M sanační omítky, vč. špicového nástřiku	hod	5,000	0,000	5,000	350,00	1 750,00
	1x1,0h			0,00	5,00		
19	D + M štukové omítky	hod	1,500	0,000	1,500	350,00	525,00
	1x1,0h			0,00	1,50		
20	Kamerové zkoušky kanalizace - BLAPIC	kpl	1,000	0,000	1,000	4 200,00	4 200,00

Celkem bez DPH	65 762,26
VRN 5%	3 288,11
CELKEM VČ.DPH	69 050,37

Vícepráce - Obvodní oddělení policie - Jablůnka

Rekonstrukce sociálního zařízení - Služebna obvodního oddělení PČR

p.č.	popis	MJ	celkem	množství 210	množství 211	množství 215	množství 216	množství 217	množství 218	množství 219	celková	jedn. cena / MJ	CELKEM bez DPH
Díl 1 Demontáže a bourací práce													33 260,00
1	Demontáž stávajících původních mozaikových obkladů, bez zateplení povrchu, v. 2,1m	m2	62,700	20,500	-	12,200	7,200	7,900	7,900	7,000	-	175,00	10 972,50
2	Ruční zateplení stávajícího lepidla po obkladech	m2	62,700	20,500	-	12,200	7,200	7,900	7,900	7,000	-	75,00	4 702,50
3	Demontáž a zpětná montáž vnějšího parapetu na nízkoexpandzní pěnu, vč. materiálu	ks	1,000	-	-	1,000	-	-	-	-	-	660,00	660,00
4	Demontáž a vybourání obzdvíčky stávajícího WC a umyvadla v cele, vč. očištění a přepravy do kontejneru	hod	12,000	-	12,000	-	-	-	-	-	-	350,00	4 200,00
5	Vybourání sond pro zjištění přívodu vody do kuchyňky	hod	3,000	-	3,000	-	-	-	-	-	-	350,00	1 050,00
6	Zasekání stěn pro osazení vaničky, vč. zapravení	hod	2,000	-	2,000	-	-	-	-	-	-	350,00	700,00
7	D + M + Dem sňozy na suř + násypka, vč. dopravy(2x) = 6ks	den	13,000	-	-	-	-	-	-	-	-	395,00	5 135,00
8	D + M + Dem provizorní dveře do cely při fungování WC, vč. dodávky ocelové zárubně 700/19	ks	1,000	-	1,000	-	-	-	-	-	-	2 780,00	2 780,00
9	D + M zakrývací plachty s dveřmi se zipem	ks	6,000	-	-	-	-	-	-	-	-	510,00	3 060,00
Díl 4 Povrchové úpravy vnější													801,90
10	D + M hrubá omítka na dorovnání nového zdva ve sprše	m2	1,980	-	-	1,980	-	-	-	-	-	405,00	801,90
Díl 5 Vodorovné konstrukce													2 008,00
11	D + M lepeného SDK na gabaritovou stěnu v m.š. 216, kvůli revizním dvířkům	m2	2,160	-	-	-	2,160	-	-	-	-	710,00	1 533,60
12	D + M revizní dvířka 600/600mm	ks	1,000	-	-	-	1,000	-	-	-	-	725,00	725,00
13	D + M revizní dvířka 300/300mm	ks	1,000	-	-	-	1,000	-	-	-	-	485,00	485,00
14	D + M přechodová lišta mezi sociálkami a chodbou	m	2,100	0,700	-	-	-	0,700	0,700	-	-	380,00	798,00
Díl 6 Stavění střípní přesun hmot													159,60
15	Přesun hmot pro budovy zděné do výšky 12m	t	0,420	-	-	-	0,620	-	-	-	-	380,000	159,60
Díl 9 Elektroinstalace													10 905,80
16	D + M kompletní elektroinstalace na základě zpracovaného rozpočtu odbornou firmou	kpl.	1,000	-	-	-	-	-	-	-	-	10 905,800	10 905,80
Díl 10 ZTI													54 622,00
17	D + M kompletní ZTI Na základě zpracovaného rozpočtu odbornou firmou	kpl.	1,000	-	-	-	-	-	-	-	-	54 622,000	54 622,00
Díl 11 Malby a nátěry													13 424,70
18	Penetrace podkladu pod malby Primalex PLUS	m2	81,600	-	27,200	-	-	-	-	-	-	54,400	1 468,80
19	Malby Primalex PLUS, 2 nátěry	m2	81,600	-	27,200	-	-	-	-	-	-	54,400	6 120,00
20	Penetrace podkladu pod olejové malby	m2	28,100	-	11,400	-	-	-	-	-	-	14,700	469,80
21	Malby olejové	m2	28,100	-	11,400	-	-	-	-	-	-	14,700	4 828,50
22	Nátěr trubek	bm	8,400	6,000	-	-	-	1,200	1,200	-	-	84,00	537,60
Díl 12 Úklizečka													12 000,00
22	Úklid	kpl.	1,000	-	-	-	-	-	-	-	-	12 000,00	12 000,00
Díl 13 Méněpráce													-3 500,00
23	Lokální opravy maleb na služebně	kpl.	1,000	-	-	-	-	-	-	-	-	3 500,00	3 500,00

Celkem bez DPH	123 682,00
VRN 5%	6 184,10
Celkem bez DPH	129 866,10

Vícepráce

Datum: 08.01.24

Stavba : Z-2303-401

Obvodní oddělení policie Jablůnka č. 99

Objednatel : Česká republika – Krajské ředitelství policie Zlínského kraj
J. A. Bati 5637,
760 01 Zlín

IČO : 72052767
DIČ : CZ72052767

Zhotovitel : VALPO Zlín s.r.o.
Pančava 128
760 01 Zlín

IČO : 48911747
DIČ : CZ48911747

Za objednatele :

			Rozpočtové náklady
Základ pro	15 %		0,00
DPH	15 %		0,00
Základ pro DPH	21 %		75 778,00
DPH	21 %		15 913,00
Cena celkem za stavbu			91 691

Rekapitulace stavebních objektů a provozních souborů

Číslo a název objektu / provozního souboru	Cena celkem	Základ DPH 15 %	Základ DPH 21 %	DPH celkem	%
01 Rekonstrukce sociálních zařízení	91 692	0	75 778	15 913	100,0
Celkem za stavbu	91 692	0	75 778	15 913	100,0

Rekapitulace stavebních rozpočtů

Číslo objektu	Číslo a název rozpočtu	Cena celkem	Základ DPH 15 %	Základ DPH 21 %	DPH celkem	%
01	01 Zdravotechnika	27 471	0	22 703	4 768	30,0
01	02 Vytápění	64 220	0	53 075	11 146	70,0
Celkem za stavbu		91 692	0	75 778	15 913	100,0

Rekapitulace stavebních děl

Číslo a název dílu	%	HSV	PSV	Dodávka	Montáž	HZS
721 Vnitřní kanalizace	0,0	0	0	0	0	0
722 Vnitřní vodovod	0,0	0	0	0	0	0
725 Zařizovací předměty	30,0	0	21 022	0	0	0
730 Ústřední vytápění	70,0	0	49 143	0	0	0
799 Ostatní	0,0	0	0	0	0	0
Celkem za stavbu	100,0	0	70 165	0	0	0

Rekapitulace vedlejších rozpočtových nákladů

Název vedlejšího nákladu	Cena celkem
Ztížené výrobní podmínky	0
Oborová přírážka	0
Přesun stavebních kapacit	3 508
Mimostaveništní doprava	2 105
Zařízení staveniště	0
Provoz investora	0
Kompletační činnost (IČD)	0
Rezerva rozpočtu	0
Celkem za stavbu	5 613

VÍCEPRÁCE

Rozpočet	1	Zdravotechnika	JKSO	
Objekt			SKP	
01		Rekonstrukce sociálních zařízení	Měrná jednotka	
Stavba			Počet jednotek	0
Z-2303-401		Obvodní oddělení policie Jablunka č. 99	Náklady na m.j.	0
Projektant			Typ rozpočtu	
Zpracovatel projektu				
Objednatel		Česká republika – Krajské ředitelství policie Zlínského kraj		
Dodavatel		VALPO - ZLÍN, s.r.o.	Zakázkové číslo	
Rozpočtoval			Počet listů	

ROZPOČTOVÉ NÁKLADY

Základní rozpočtové náklady		Ostatní rozpočtové náklady		
Z	HSV celkem	0	Ztížené výrobní podmínky	0
Z	PSV celkem	21 022	Oborová přírážka	0
R	M práce celkem	0	Přesun stavebních kapacit	1 051
N	M dodávky celkem	0	Mimostaveništní doprava	631
ZRN	celkem	21 022	Zařízení staveniště	0
			Provoz investora	0
HZS		0	Kompletační činnost (IČD)	0
ZRN+HZS		21 022	Ostatní náklady neuvedené	0
ZRN+ost.náklady+HZS		22 703	Ostatní náklady celkem	1 682
Vypracoval		Za zhotovitele		Za objednatele

Základ pro DPH	21,0 %	22 703 Kč
DPH	21,0 %	4 768 Kč
Základ pro DPH	0,0 %	0 Kč
DPH	0,0 %	0 Kč
CENA ZA OBJEKT CELKEM		27 471 Kč

Poznámka :

Stavba :	Z-2393-401 Obvodní oddělení policie Jablunka č. 99	Vícepráce
Objekt :	01 Rekonstrukce sociálních zařízení	Zdravotechnika

REKAPITULACE STAVEBNÍCH DÍLŮ

Stavební díl	HSV	PSV	Dodávka	Montáž	HZS
725 Zařizovací předměty	0	21 022	0	0	0
CELKEM OBJEKT	0	21 022	0	0	0

VEDLEJŠÍ ROZPOČTOVÉ NÁKLADY

Název VRN	Kč	%	Základna	Kč
Ztížené výrobní podmínky	0	0,0	21 022	0
Oborová přírážka	0	0,0	21 022	0
Přesun stavebních kapacit	0	5,0	21 022	1 051
Mimostaveništní doprava	0	3,0	21 022	631
Zařízení staveniště	0	0,0	21 022	0
Provoz investora	0	0,0	21 022	0
Kompletační činnost (IČD)	0	0,0	21 022	0
Rezerva rozpočtu	0	0,0	21 022	0
CELKEM VRN				1 682

Vícepráce

Stavba :	Z-2303-401 Obvodní oddělení policie Jablůnka č. 99	Rozpočet:
Objekt :	01 Rekonstrukce sociálních zařízení	Zdravotechnika

P.č.	Číslo položky	Název položky	MJ	množství	cena / MJ	celkem (Kč)
Díl:	725	Zařizovací předměty				
13	725249103R00	Montáž sprchových koutů atypických	soubor	1,00	3 245,00	3 245,00
14	725339101R00	Montáž výlevky nástěnné	kus	1,00	980,00	980,00
29	10	Sprchová zástěna - posuvné dveře atyp. rozměr 115 x 190 cm	ks	1,00	13 850,00	13 850,00
33	14	Výlevka nástěnná nerezová s mřížkou	ks	1,00	9 568,50	9 568,50
35	16	Výtokový ventil pro výlevku	ks	1,00	830,50	830,50
36	998725201R00	Přesun hmot pro zařizovací předměty	%	261,40	5,50	1 437,70
49	10	Sprch.požlábek nerez dl. 800 mm (Odpočet sprchového žlábků neinstalovaného)	ks	1,00	-8 890,00	-8 890,00
Celkem za		725 Zařizovací předměty				21 021,70

VÍCEPRÁCE

Rozpočet	2	Vytápění	JKSO	
Objekt			SKP	
01		Rekonstrukce sociálních zařízení	Měrná jednotka	
Stavba			Počet jednotek	0
Z-2303-401		Obvodní oddělení policie Jablůnka č. 99	Náklady na m.j.	0
Projektant			Typ rozpočtu	
Zpracovatel projektu				
Objednatel		Česká republika – Krajské ředitelství policie Zlínského kraj		
Dodavatel		VALPO - ZLÍN, s.r.o.	Zakázkové číslo	
Rozpočtoval			Počet listů	

ROZPOČTOVÉ NÁKLADY

Základní rozpočtové náklady		Ostatní rozpočtové náklady		
	HSV celkem	0	Ztížené výrobní podmínky	0
Z	PSV celkem	49 143	Oborová přírážka	0
R	M práce celkem	0	Přesun stavebních kapacit	2 457
N	M dodávky celkem	0	Mimostaveništní doprava	1 474
	ZRN celkem	49 143	Zařízení staveniště	0
			Provoz investora	0
	HZS	0	Kompletační činnost (IČD)	0
	ZRN+HZS	49 143	Ostatní náklady neuvedené	0
	ZRN+ost.náklady+HZS	53 075	Ostatní náklady celkem	3 931
Vypracoval		Za zhotovitele		Za objednatele

Základ pro DPH	21,0	%	53 075 Kč
DPH	21,0	%	11 146 Kč
Základ pro DPH	0,0	%	0 Kč
DPH	0,0	%	0 Kč
CENA ZA OBJEKT CELKEM			64 221 Kč

Poznámka :

Stavba :	Z-2303-401 Obvodní oddělení policie Jablůnka č. 99	Vícepráce
Objekt :	01 Rekonstrukce sociálních zařízení	Vytápění

REKAPITULACE STAVEBNÍCH DÍLŮ

Stavební díl	HSV	PSV	Dodávka	Montáž	HZS
730 Ústřední vytápění	0	49 143	0	0	0
CELKEM OBJEKT	0	49 143	0	0	0

VEDLEJŠÍ ROZPOČTOVÉ NÁKLADY

Název VRN	Kč	%	Základna	Kč
Ztížené výrobní podmínky	0	0,0	49 143	0
Oborová přírážka	0	0,0	49 143	0
Přesun stavebních kapacit	0	5,0	49 143	2 457
Mimostaveništní doprava	0	3,0	49 143	1 474
Zařízení staveniště	0	0,0	49 143	0
Provoz investora	0	0,0	49 143	0
Kompletační činnost (ICD)	0	0,0	49 143	0
Rezerva rozpočtu	0	0,0	49 143	0
CELKEM VRN				3 931

Vícepráce

Stavba :	Z-2303-401 Obvodní oddělení policie Jablunka č. 99	Rozpočet:
Objekt :	01 Rekonstrukce sociálních zařízení	Vytápění

P.č.	Číslo položky	Název položky	MJ	množství	cena / MJ	celkem (Kč)
Díl:	730	Ústřední vytápění				
1	01	Vypuštění vody ze systému	kpl	1,00	1 605,00	1 605,00
2	02	Demontáž otopného tělesa	kpl	9,00	530,00	4 770,00
3	03	Montáž otopného tělesa včetně tlakové zkoušky	kpl	8,00	850,50	6 804,00
4	04	Zpětná montáž otopného tělesa včetně tlakové zkoušky	kpl	1,00	850,50	850,50
5	05	Úprava přípojky otopného tělesa	kpl	8,00	680,00	5 440,00
6	06	Otopné těleso deskové 11 - 600 - 400	kpl	2,00	2 188,00	4 376,00
7	07	Otopné těleso deskové 11 - 600 - 500	kpl	1,00	2 340,00	2 340,00
8	08	Otopné těleso deskové 11 - 600 - 700	kpl	1,00	2 640,00	2 640,00
9	09	Otopné těleso deskové 11 - 600 - 1000	kpl	3,00	3 480,00	10 440,00
10	10	Otopné těleso deskové 11 - 600 - 1200	kpl	1,00	3 912,00	3 912,00
11	11	Napuštění otopného systému, odvzdušnění topná zkouška	hod	8,00	420,00	3 360,00
12	998732201R00	Přesun hmot	%	437,42	5,50	2 405,81
	Celkem za	730 Ústřední vytápění				49 143,31

Rozpočet víceprací - elektroinstalace			
Stavba:	Rekonstrukce sociálních zařízení v OOP Jablůnka		
Objednatel:	Česká republika – Krajské ředitelství policie Zlínského kraje J. A. Bati 5637, 760 01 Zlín	IČO: 72052767 DIČ: CZ72052767	
Projektant:		IČO: DIČ:	
Zhotovitel:	VALPO Zlín s.r.o. Pančava 128 760 01 Zlín	IČO: 48911747 DIČ: CZ48911747	
Vypracoval:			
Rozpis ceny			Celkem
HSV		0,00	
PSV		10 657,80	
MON		0,00	
Vedlejší náklady		1 500,00	
Ostatní náklady		0,00	
Celkem		12 157,80	
Rekapitulace daní			
Základ pro sníženou DPH	15 %		0,00 0
Snížená DPH	% %		0,00 0
Základ pro základní DPH	21 %		12 157,80 0
Základní DPH	% %		2 553,14 0
Zaokrouhlení			0
Cena celkem bez DPH			12 157,80 0
Cena celkem s DPH			14 710,94 CZK

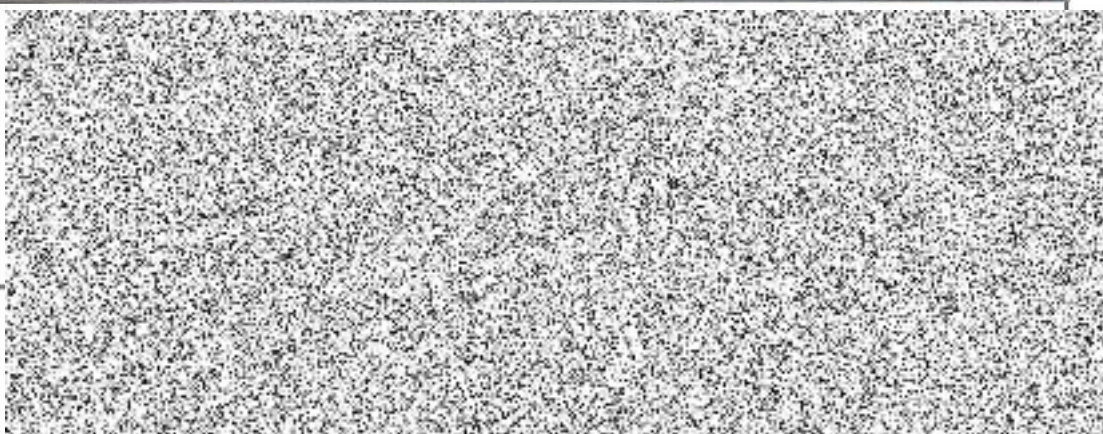

Rekapitulace

Rekapitulace dílčích částí víceprací

Číslo	Název	Základ pro sníženou DPH	Základ pro základní DPH	DPH celkem	Cena celkem	%
1	Svítlidla a ventilátory		1 252,00	262,92	1 514,92	
2	Ostatní		2 045,80	429,62	2 475,42	
3	Montáž		7 360,00	1 545,60	8 905,60	
4	Vedlejší náklady		1 500,00	315,00	1 815,00	
Celkem za stavbu			12 157,80	2 553,14	14 710,94	

Stavba: Rekonstrukce sociálních zařízení v OOP Jablůnka**Díl: Vícepráce**

č.	Název	MJ	Jednotek	Materiál/J	Cena celkem
Svitidla a ventilátory					1 252,00 Kč
1	Demontáž stávajícího svítidel na chodbě - chodba u kotelny	ks	1,00	250,00	250,00
2	Montáž svítidel na chodbě - chodba u kotelny	ks	1,00	550,00	550,00
3	Světlo PILA Ceiling RD 17W 4000K W 06 IP20, kulaté	ks	1,00	452,00	452,00
Ostatní					2 045,80 Kč
4	Plastové potrubí - rovné 55x110mm - 1m	ks	4,00	254,50	1 018,00
5	Plastové potrubí - přechod pravouhlý	ks	1,00	218,40	218,40
6	Plastové potrubí - spojka	ks	2,00	61,00	122,00
7	Plastové potrubí - oblouk horizontální	ks	1,00	99,30	99,30
8	Plastové potrubí - odbočka	ks	1,00	97,50	97,50
9	Stropní držák plastového potrubí	ks	6,00	37,10	222,60
10	Hliníková lepicí páska	ks	2,00	134,00	268,00
Montáž					7 360,00 Kč
11	Montáž potrubí s přichycením do stropních kcí, vč. přelepení spojů	kpl.	1,00	5 500,00	5 500,00
12	Napojení na stávající plechové odvětrací potrubí	ks	3,00	620,00	1 860,00
Vedlejší náklady					1 500,00 Kč
13	Doprava	kpl.	1,00	1 500,00	1 500,00

CELKEM bez DPH 12 157,80