

15.01.2024
K/24

DODATEK Č.2
ke Smlouvě o dílo a Dodatku č.1
(dále jen „Dodatek č.2“)

Smluvní strany:

I. Vyšší odborná škola zdravotnická Brno, příspěvková organizace

Zastoupená:

Sídlo:

IČO: 00637980

Plátce DPH: Ne

Bankovní spojení:

(dále jen „*Objednatel*“)

a

II. RI OKNA a.s.

Zastoupený:

Sídlo:

IČO: 60724862

DIČ: CZ60724862

Plátce DPH: Ano

Právnícká / fyzická osoba zapsaná v obchodním rejstříku vedeném Krajského soudu Brně, pod sp. zn. B 4626

Bankovní spojení:

(dále jen „*Zhotovitel*“)

(Objednatel a Zhotovitel společně dále také jako „*Smluvní strany*“)

uzavírají ke **Smlouvě o dílo a Dodatku č.1**, uzavřené mezi uvedenými smluvními stranami dne 02.05.2023 dle zákona č. 89/2012 Sb., Občanský zákoník, v platném znění (dále jen „**Smlouva**“), v souladu s články V. odst. V.7. a) a XVI.: odst. XVI.1 Smlouvy tento Dodatek č.2.

I. Úvodní ustanovení

- I.1. Dodatek č.2 je uzavírán za účelem sjednání ponížení rozsahu stavebních prací, dodávek a služeb k realizaci stavby tak, jak vyplývá ve Změnovém listu č.3 stavby „Rekonstrukce budovy Kounicova 684/16, Brno“.
- I.2. Účelem Dodatku č.2 je ponížení rozsahu díla o neprovedení některých stavebních prací pro dokončení díla dle smlouvy tak, jak vyplývá z obsahu změnového listu č.3, který je nedílnou součástí Dodatku č.3. V souvislosti s těmito změnami rozsahu díla se smluvní strany tímto dodatkem ke smlouvě též dohodly na změně ceny díla.

II. Předmět dodatku

- II.1. Smluvní strany se dohodly na změně rozsahu díla spočívající v ponížení rozsahu stavebních prací. Tyto změny rozsahu díla jsou specifikovány ve změnovém listu č.3, který tvoří přílohy tohoto dodatku smlouvy.
- II.2. Smluvní strany se dohodly, že text článku V. Cena za splnění předmětu smlouvy a Dodatku č.2, odst. V.1
smlouvy, který zní: Celková cena za splnění celého předmětu smlouvy se sjednává takto: cena celkem 17 250 778,10 Kč (slovy: sedmnáct milionů dvě stě padesát tisíc sedm set sedmdesát osm korun českých, deset haléřů) bez DPH, (dále jen „Sjednaná cena“)
se nahrazuje textem
Celková cena za splnění celého předmětu smlouvy se sjednává takto: cena celkem 17 111 481,92 Kč (slovy: sedmnáct milionů jedno sto jedenáct tisíc čtyři sta osmdesát jedna korun českých, devadesát dva haléřů) bez DPH, (dále jen „Sjednaná cena“)

III. Závěrečné ujednání

- III.1. Smluvní strany se dohodly na změně rozsahu díla spočívající v neprovedení některých stavebních prací. Tyto změny rozsahu díla jsou specifikovány ve změnovém listu č.3, který tvoří přílohy tohoto dodatku smlouvy.

IV. Ostatní ujednání

- IV.1. Ostatní ustanovení Smlouvy o dílo na zhotovení tímto Dodatkem č.2 výslovně nedotčená zůstávají v platnosti v původním znění.
- IV.2. Dodatek č.2 je vyhotoven ve dvou stejnopisech, z nichž každý má platnost originálu, přičemž každá strana obdrží jedno vyhotovení tohoto dodatku.
- IV.3. Nedílnou součástí Dodatku č. 2 jsou:

Příloha č. 1: Změnový list č.3

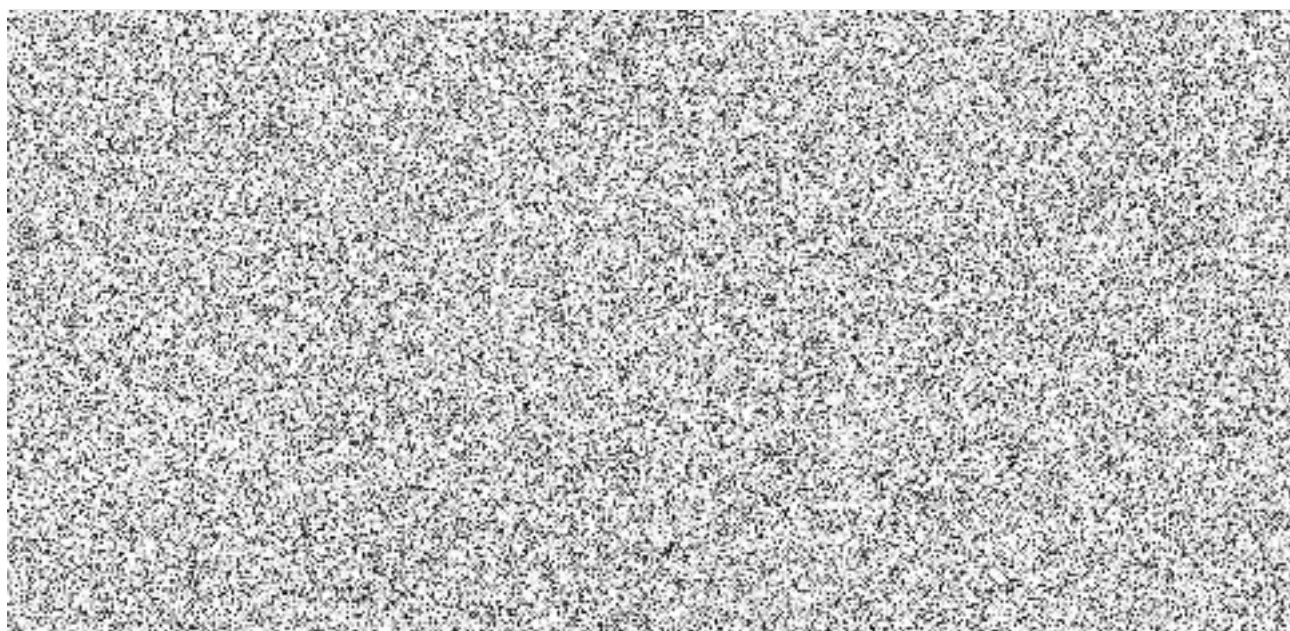

Akce: „Rekonstrukce budovy Kounicova 684/16, Brno“

Číslo projektu			
Číslo/část VZ			
	číslo D	údaj / změna ze dne	částka ze smlouvy/dodatku
Předpokládaná hodnota	NR		0,00 Kč
Smlouva o dílo	NR	02.05.2023	16 862 425,57 Kč
Cena dle dodatku/změny	1	28.07.2023	17 250 778,10 Kč
Cena dle dodatku/změny	2	15.12.2023	17 111 481,92 Kč
.....další dodatky/změny			0,00 Kč

§222

odst. 2	Vyhrazené změny (bez limitu)	údaj / změna ze dne	vícepráce	méněpráce
	Za podstatnou změnu závazku ze smlouvy na veřejnou zakázku se nepovažuje uplatnění vyhrazených změn závazku sjednaných ve smlouvě na veřejnou zakázku na základě zadávacích podmínek podle § 100 odst. 1.	XX.XX.XXXX	0,00 Kč	0,00 Kč
		XX.XX.XXXX	0,00 Kč	0,00 Kč
		XX.XX.XXXX	0,00 Kč	0,00 Kč
		XX.XX.XXXX	0,00 Kč	0,00 Kč
odst. 3	Nepodstatná změna (bez limitu)	údaj / změna ze dne	vícepráce	méněpráce
	Podstatnou změnou závazku ze smlouvy na veřejnou zakázku je taková změna smluvních podmínek, která by a) umožnila účast jiných dodavatelů nebo by mohla ovlivnit výběr dodavatele v původním zadávacím řízení, pokud by zadávací podmínky původního zadávacího řízení odpovídaly této změně, b) změnila ekonomickou rovnováhu závazku ze smlouvy ve prospěch vybraného dodavatele, nebo c) vedla k významnému rozšíření rozsahu plnění veřejné zakázky.	Za nepodstatnou změnu lze považovat takovou změnu, která nenaplní <i>ani jednu podmínku tohoto odstavce (bez limitu; není nutné další dokazování). V opačném, pokud naplněna i jen jedna, případě hovoříme hovoříme o změně podstatné</i>		
		XX.XX.XXXX	0,00 Kč	0,00 Kč
		XX.XX.XXXX	0,00 Kč	0,00 Kč
		XX.XX.XXXX	0,00 Kč	0,00 Kč
		XX.XX.XXXX	0,00 Kč	0,00 Kč
		XX.XX.XXXX	0,00 Kč	0,00 Kč
		XX.XX.XXXX	0,00 Kč	0,00 Kč
		XX.XX.XXXX	0,00 Kč	0,00 Kč

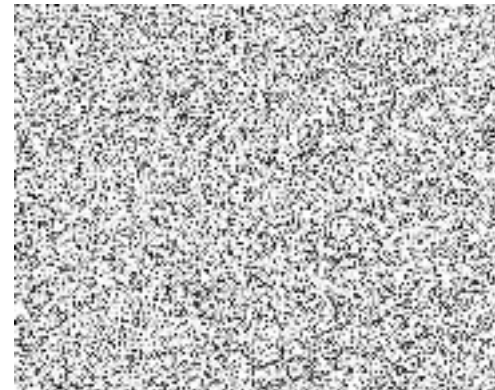

De minimis - st. práce <i>(limit je tvořen součtem absolutních hodnot, tj. vícepráce plus méněpráce)</i>						
			vícepráce	méněpráce	15%	2 529 363,84 Kč
odst. 4	Za podstatnou změnu závazku ze smlouvy na veřejnou zakázku se nepovažuje změna, která nemění celkovou povahu veřejné zakázky a jejíž hodnota je	28.07.2023	1 133 524,58 Kč	394 710,23 Kč	1 528 234,81 Kč	OK
		15.12.2023	0,00 Kč	139 296,18 Kč	139 296,18 Kč	OK
	a) nižší než finanční limit pro nadlimitní veřejnou zakázku	xx.xx.xxxx	0,00 Kč	0,00 Kč	0,00 Kč	
	a	xx.xx.xxxx	0,00 Kč	0,00 Kč	0,00 Kč	
	b) nižší než	xx.xx.xxxx	0,00 Kč	0,00 Kč	0,00 Kč	
	1. 10 % původní hodnoty závazku, nebo	xx.xx.xxxx	0,00 Kč	0,00 Kč	0,00 Kč	
	2. 15 % původní hodnoty závazku ze smlouvy na veřejnou zakázku na stavební práce, která není koncesí.	xx.xx.xxxx	0,00 Kč	0,00 Kč	0,00 Kč	
	xx.xx.xxxx	0,00 Kč	0,00 Kč	0,00 Kč		
Dodatečné změny <i>(limit je tvořen součtem absolutních hodnot, tj. vícepráce plus méněpráce)</i>			vícepráce	méněpráce	50%	8 431 212,79 Kč
odst. 5	Za podstatnou změnu závazku ze smlouvy na veřejnou zakázku se nepovažují dodatečné stavební práce, služby nebo dodávky od dodavatele původní veřejné zakázky, které nebyly zahrnuty v původním závazku ze smlouvy na veřejnou zakázku, pokud jsou nezbytné a změna v osobě dodavatele a) není možná z ekonomických anebo technických důvodů spočívajících zejména v požadavcích na slučitelnost nebo interoperabilitu se stávajícím zařízením, službami nebo instalacemi pořízenými zadavatelem v původním zadávacím řízení, b) by způsobila zadavateli značné obtíže nebo výrazné zvýšení nákladů a c) hodnota dodatečných stavebních prací, služeb nebo dodávek nepřekročí 50 % původní hodnoty závazku; pokud bude provedeno více změn, je rozhodný součet hodnoty všech změn podle tohoto odstavce.	xx.xx.xxxx	0,00 Kč	0,00 Kč	0,00 Kč	
		xx.xx.xxxx	0,00 Kč	0,00 Kč	0,00 Kč	
		xx.xx.xxxx	0,00 Kč	0,00 Kč	0,00 Kč	
		xx.xx.xxxx	0,00 Kč	0,00 Kč	0,00 Kč	
		xx.xx.xxxx	0,00 Kč	0,00 Kč	0,00 Kč	
		xx.xx.xxxx	0,00 Kč	0,00 Kč	0,00 Kč	
		xx.xx.xxxx	0,00 Kč	0,00 Kč	0,00 Kč	
		xx.xx.xxxx	0,00 Kč	0,00 Kč	0,00 Kč	
		xx.xx.xxxx	0,00 Kč	0,00 Kč	0,00 Kč	
		xx.xx.xxxx	0,00 Kč	0,00 Kč	0,00 Kč	
		xx.xx.xxxx	0,00 Kč	0,00 Kč	0,00 Kč	
		xx.xx.xxxx	0,00 Kč	0,00 Kč	0,00 Kč	
		xx.xx.xxxx	0,00 Kč	0,00 Kč	0,00 Kč	

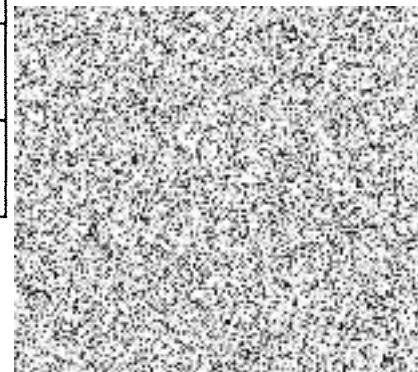

Nepředvídané změny <i>(limit je tvořen součtem absolutních hodnot, tj. vícepráce plus méněpráce)</i>						
			vícepráce	méněpráce		50%
odst. 6	Za podstatnou změnu závazku ze smlouvy na veřejnou zakázku se nepovažuje změna, a) jejíž potřeba vznikla v důsledku okolností, které zadavatel jednající s náležitou péčí nemohl předvídat, b) nemění celkovou povahu veřejné zakázky a c) hodnota změny nepřekročí 50 % původní hodnoty závazku; pokud bude provedeno více změn, je rozhodný součet hodnoty všech změn podle tohoto odstavce.	xx.xx.xxxx	0,00 Kč	0,00 Kč	0,00 Kč	
		xx.xx.xxxx	0,00 Kč	0,00 Kč	0,00 Kč	
		xx.xx.xxxx	0,00 Kč	0,00 Kč	0,00 Kč	
		xx.xx.xxxx	0,00 Kč	0,00 Kč	0,00 Kč	
		xx.xx.xxxx	0,00 Kč	0,00 Kč	0,00 Kč	
		xx.xx.xxxx	0,00 Kč	0,00 Kč	0,00 Kč	
		xx.xx.xxxx	0,00 Kč	0,00 Kč	0,00 Kč	
		xx.xx.xxxx	0,00 Kč	0,00 Kč	0,00 Kč	
Sledování celkového limitu změn <i>(vícepráce po odečtu méněprací)</i>			vícepráce	méněpráce		30%
odst. 9	Pro účely výpočtu hodnoty změny nebo cenového nárůstu se původní hodnotou závazku rozumí cena sjednaná ve smlouvě na veřejnou zakázku upravená v souladu s ustanoveními o změně ceny, obsahuje-li smlouva na veřejnou zakázku taková ustanovení. Celkový cenový nárůst související se změnami podle odstavců 5 a 6 při odečtení stavebních prací, služeb nebo dodávek, které nebyly s ohledem na tyto změny realizovány, nepřesáhne 30 % původní hodnoty závazku.	xx.xx.xxxx	0,00 Kč	0,00 Kč	0,00 Kč	
Podstatná změna <i>(limit není v rámci)</i>						
odst. 3	Podstatnou změnou závazku ze smlouvy na veřejnou zakázku je taková změna smluvních podmínek, která by a) umožnila účast jiných dodavatelů nebo by mohla ovlivnit výběr dodavatele v původním zadávacím řízení, pokud by zadávací podmínky původního zadávacího řízení odpovídaly této změně, b) změnila ekonomickou rovnováhu závazku ze smlouvy ve prospěch vybraného dodavatele, nebo c) vedla k významnému rozšíření rozsahu plnění veřejné zakázky.	Podstatná změna: stačí, že naplněna pouze jedna podmínka				
			vícepráce	méněpráce		
		xx.xx.xxxx		0,00 Kč		
		xx.xx.xxxx		0,00 Kč		
		xx.xx.xxxx		0,00 Kč		
		xx.xx.xxxx		0,00 Kč		
		xx.xx.xxxx		0,00 Kč		
		xx.xx.xxxx		0,00 Kč		

*pokud dojde k překvalifikování důvodu změny, je nutné zaverzovat tabulku

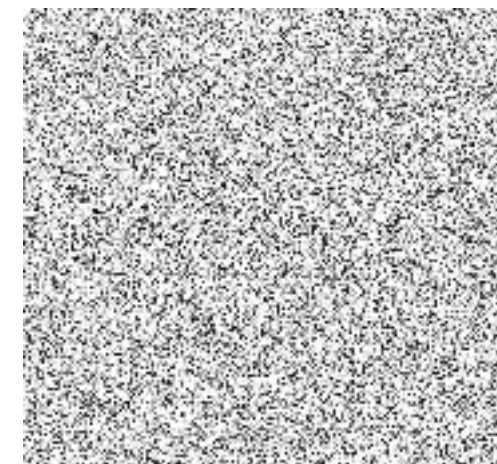

**změny před 1.10.2016 je nutné také rozdělit dle kvalifikace od zadavatele

***u nezpůsobilých výdajů uvést poznámku, že nebylo věcně posouzeno



Protokol o změně díla

Změnový list č. 3

Předmět díla: Rekonstrukce budovy Kounicova 684/16 Brno		
Objednatel: Vyšší odborná škola zdravotnická Brno, příspěvková organizace		
Zhotovitel:		
TDI:		
Projektant:		
Popis změn:		
5 ZL č.3 Konečné vyúčtování stavby		
Jedná se o konečné vyúčtování stavby - skutčně provedení menšího rozsahu vnitřních obkladů a prací tím souvisejících, změna rozsahu provádění nových překladů nad okenním otvorem.		
Výsledkem je rozp. č. 5 MPC - ZL č.3, který obsahuje odpočet ve výši - 139 296,18 Kč bez DPH.		
údaje o změně	Změnu vyvolal: objednatel a jiné okolnosti	
	Jedná se o změnu: zúžení předmětu díla, kterou se snižuje cena díla (zaškrtnout)	x
	rozšíření předmětu díla, kterou se zvyšuje cena díla (zaškrtnout)	
	§ 222 odst. 7 ZZVZ	x
	Způsob projekčního řešení změny: (zaškrtnout)	
	zápis do SD (deníku změn)	x
dodatek k PD		
dokumentace skut.provedení	x	
jiné		
údaje o ceně díla	ocenění změny předložil: Zhotovitel	Cenový nárůst za Změnový list č. 3 bez DPH
	náklady na změnu v ZL č.3 bez DPH	-139 296,16 -0,83%
	Výše DPH sazba: 21%	-29 252,19
	náklady na změnu v ZL č. 3 vč. DPH	-168 548,35
	Cena díla bez DPH (dle SOD)	16 862 425,57
	Cena díla dle (SOD+ ZL č.1 + ZL č.2) bez DPH	17 250 778,10
	Cena díla dle (dodatek k SOD č.1 + ZL č.3) bez DPH	17 111 481,94
Cena díla dle (dodatek k SOD č.1 + ZL č.3) vč DPH	20 704 893,15	
Změny dle § 222/7 ZZVZ	Měněpráce celkem bez DPH	-139 296,16 -0,83%
	Vícepráce celkem bez DPH	0,00 0,00%
	Hodnota změny celkem za ZL č.2	139 296,16 0,83%
termíny	Termín realizace změny:	08/2023 - 11/2023
	Vliv změny na termín dokončení díla:	ne
odsouhlasení změny	Změnu odsouhlasil:	datum
	Zhotovitel (stavbyvedoucí):	15.12.2023
	Zhotovitel (statutární zástupce):	15.12.2023
	TDS:	15.12.2023
	Projektant:	15.12.2023
	Objednatel:	15.12.2023
přílohy	Rozpočet ke Změnovému listu 5 ZL 5	

Pozn.: Veškeré práce budou splňovat podmínky smlouvy o dílo a budou provedeny, co do jakosti, ve stejné nebo lepší kvalitě, než bylo projektem předpokládáno.

Rekapitulace

„Rekonstrukce budovy Kounicova 684/16, VOŠ Zdravotní Brno“

	bez DPH	DPH % 21	vč. DPH
Cena dle SOD	16 862 425,57	3 541 109,37	20 403 534,94
ZL 1 dle § 222 odst.4, - méněpráce dle vv ze dne 28.07.2023	-394 710,23	-82 889,15	-477 599,38
ZL 2 dle § 222 odst.7, - méněpráce dle vv ze dne 28.07.2023	-560 325,78	-117 668,41	-677 994,19
ZL 1 dle § 222 odst.4, - vícepráce dle vv ze dne 28.07.2023	1 133 524,58	238 040,16	1 371 564,74
ZL 2 dle § 222 odst.7, - vícepráce dle vv ze dne 28.07.2023	209 863,96	44 071,43	253 935,39
Cena dle Dodatek č. 1	17 250 778,10	3 622 663,40	20 873 441,50
ZL 3 dle § 222 odst.4, - méněpráce dle vv ze dne 15.12.2023	-139 296,18	-29 252,20	-168 548,38
Cena dle Dodatek č. 2	17 111 481,92	3 593 411,20	20 704 893,12

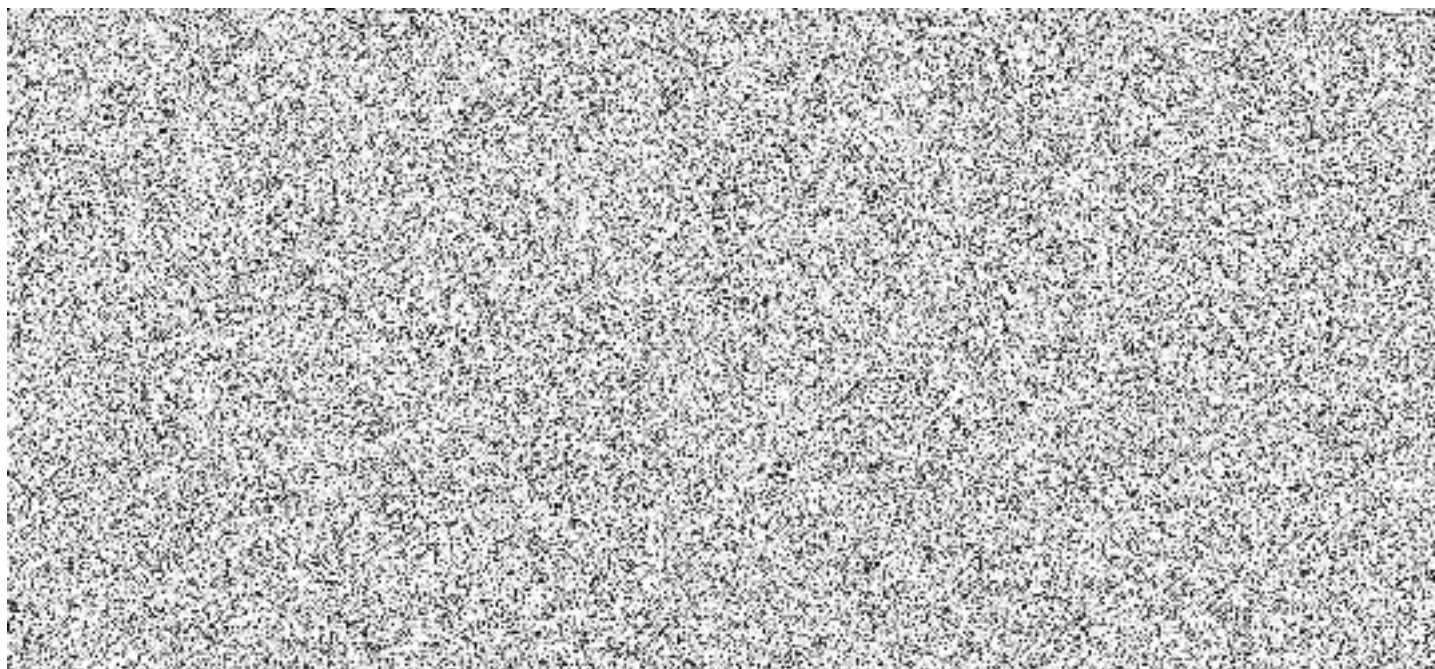

Krycí list - Soupis stavebních prací, dodávek a služeb

Stavba: **37-2209 Rekonstrukce budovy Kounicova 684/16, Brno**

Zadavatel: **Vyšší odborná škola zdravotnická Brno,
příspěvková organizace** IČO: **60724862**
Kounicova 684/16 DIČ:
602 00 Brno

Zhotovitel:  IČO: **60724862**
DIČ: **CZ60724862**

Vypracoval:

Rozpis ceny			Celkem
HSV			-115 395,60
PSV			-23 900,58
MON			0,00
Vedlejší náklady			0,00
Ostatní náklady			0,00
Celkem			-139 296,18

Rekapitulace daní

Základ pro sníženou DPH	15 %	0,00 CZK
Snížená DPH	15 %	0,00 CZK
Základ pro základní DPH	21 %	-139 296,18 CZK
Základní DPH	21 %	-29 252,20 CZK
Zaokrouhlení		0,00 CZK

Cena celkem s DPH **-168 548,38 CZK**

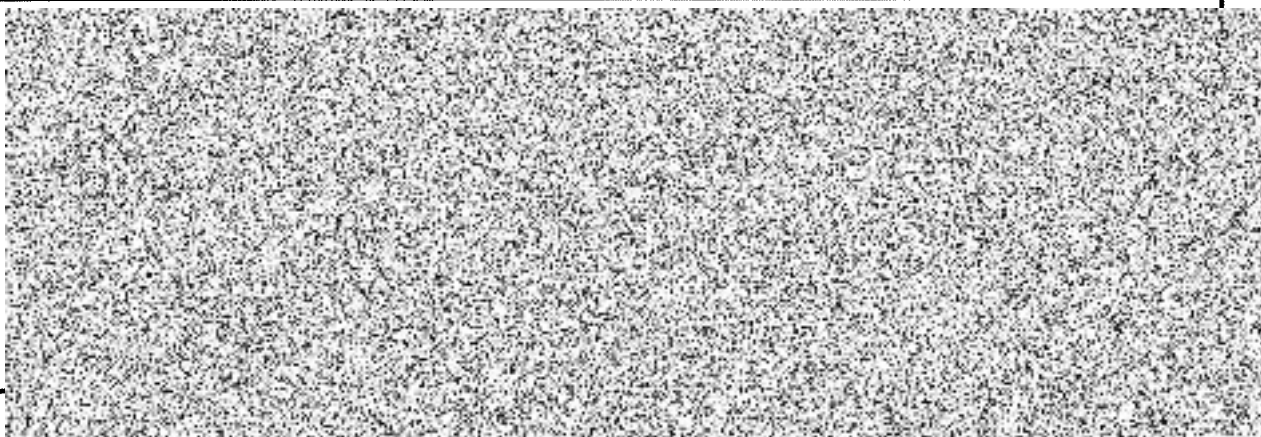

Rekapitulace dílčích částí

Číslo	Název	Základ pro sníženou DPH	Základ pro základní DPH	DPH celkem	Cena celkem	%
	Stavební objekt			0,00		
SO.03	Výměna výplní otvorů v obálce budovy	0,00	-139 296,18	-29 252,20	-168 548,38	100
D.1.1 BP	Bourací práce	0,00	-23 900,58	-5 019,12	-28 919,70	17
D.1.1 NS	Nový stav	0,00	-113 473,64	-23 829,46	-137 303,10	81
D.1.1 VP	Výpis prvků	0,00	-1 921,96	-403,61	-2 325,57	1
VRN	Vedlejší a ostatní náklady	0,00	0,00	0,00	0,00	0
Celkem za stavbu		0,00	-139 296,18	-29 252,20	-168 548,38	100,00

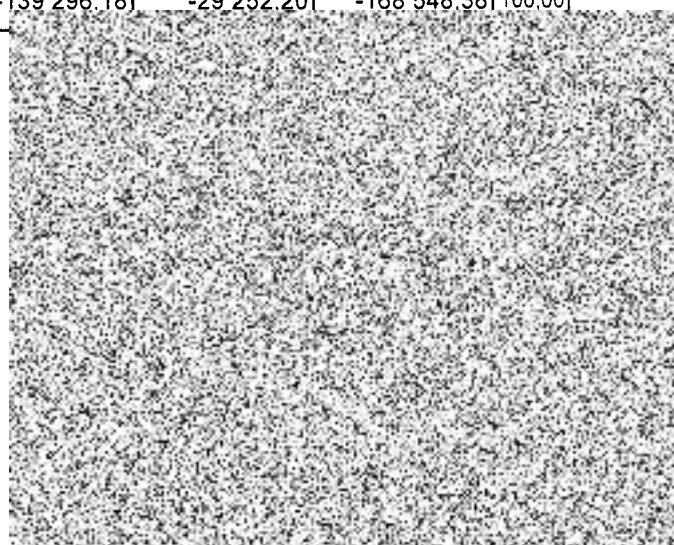

Měněpráce dle Dod. č. 2 k SOD - Položkový soupis prací a dodávek

S:	37-2209	Rekonstrukce budovy Kounicova 684/16, Brno	
O:	SO.03	Výměna výplní otvorů v obálce budovy	
R:	D.1.1 BP	Bourací práce	Měněpráce dle dodatek k SOD č.2

P.č.	Číslo položky	Název položky	MJ	Množství	Cena / MJ	Celkem
Díl: 96 Bourání konstrukcí						-8 607,08
34	978059511R00	Odsekání a odebrání obkladů stěn z obkládaček vnitřních z jakýchkoliv materiálů, plochy do 1 m2	m2	-354,93093	19,40	-6 885,66
35	978059501.x	Příplatek za pracnost při odstraňování keramického obkladu stěn v jednotlivých malých plochách, v návaznosti na stávající obklad, který nesmí být poškozen	m2	-354,93093	4,85	-1 721,42
Díl: D96 Přesuny suti a vybouraných hmot						-15 293,50
45	979082111R00	Vnitrostaveništní doprava suti a vybouraných hmot do 10 m	t	-24,74730	97,00	-2 400,49
46	979082121R00	Vnitrostaveništní doprava suti a vybouraných hmot příplatek k ceně za každých dalších 5 m	t	-296,96760	9,70	-2 880,59
47	979011221R00	Svislá doprava suti a vybouraných hmot nošením za první podlaží pod základním podlažím	t	-4,94946	9,70	-48,01
48	979011211R00	Svislá doprava suti a vybouraných hmot nošením za první podlaží nad základním podlažím	t	-17,32311	2,91	-50,41
49	979011219R00	Svislá doprava suti a vybouraných hmot nošením příplatek za každé další podlaží nad prvním základním podlažím	t	-12,37365	29,10	-360,07
50	979081111R00	Odvoz suti a vybouraných hmot na skládku do 1 km	t	-24,74730	48,50	-1 200,24
51	979081121R00	Odvoz suti a vybouraných hmot na skládku příplatek za každý další 1 km	t	-593,93519	1,94	-1 152,23
57	979990111R00	Poplatek za skládku za uložení, tašky, stavební keramika, skupina 17 01 03 z Katalogu odpadů	t	-24,74730	291,00	-7 201,46
c	Celkem					-23 900,58

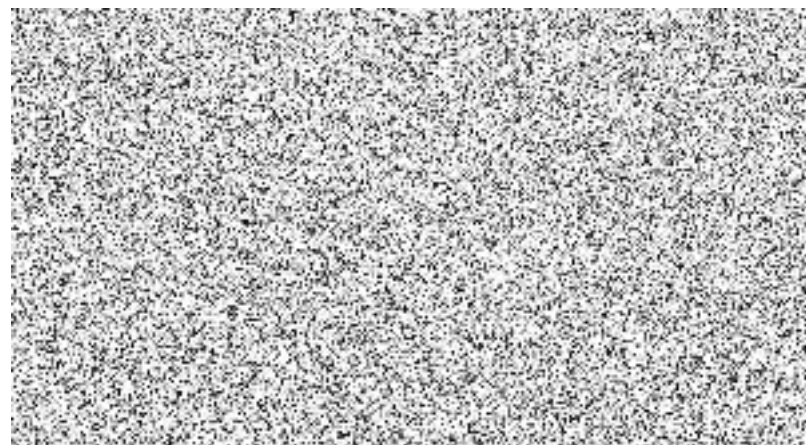

Měněpráce dle Dod. č. 2 k SOD - Položkový soupis prací a dodávek

S:	37-2209	Rekonstrukce budovy Kounicova 684/16, Brno	
O:	SO.03	Výměna výplní otvorů v obálce budovy	
R:	D.1.1 NS	Nový stav	Měněpráce dle dodatek k SOD č.2

P.č.	Číslo položky	Název položky	MJ	Množství	Cena / MJ	Celkem
Díl: 3		Svislé a kompletní konstrukce				-22 097,37
1	317944313RT2	Dodání a osazení válcovaných nosníků do připravených otvorů profil I 140	t	-0,18480	74 690,00	-13 802,71
2	317941125.x	D+M Podkladní plech tl. 12 mm pod válcovaný profil v místě uložení na stěnu, doklínování spáry	soubor	-2,00000	485,00	-970,00
3	317234410RT2	Vyzdívka mezi nosníky cementovou	m3	-0,33600	9 700,00	-3 259,20
4	317321411R00	Beton překladů železový třídy C 25/30	m3	-0,21280	3 880,00	-825,66
5	317351107R00	Bednění překladů, říms a klenbových pásů překladů včetně podpěrné konstrukce ve výšce 4 m neproměnného nebo proměnného průřezu nebo při tvaru zalomeném půdorysně nebo nárysne zřízení	m2	-3,34000	727,50	-2 429,85
6	317351108R00	Bednění překladů, říms a klenbových pásů překladů včetně podpěrné konstrukce ve výšce 4 m neproměnného nebo proměnného průřezu nebo při tvaru zalomeném půdorysně nebo nárysne odstranění	m2	-3,34000	242,50	-809,95
Díl: 781		Obklady keramické				-91 376,27
47	781101210RT1	Příprava podkladu pod obklady penetrace podkladu pod obklady	m2	-354,93093	9,70	-3 442,83
48	781475110.x	Montáž obkladu vnitřního keramického stěn, do tmele, materiál ve specifikaci	m2	-354,93093	97,00	-34 428,30
49	781111111R00	Doplňkové práce při provádění obkladů řezání obkladaček diamantovým kotoučem	m	-970,00000	9,70	-9 409,00
50	5978001.x	Keramický obklad tl. 10 mm, formát i barva dle obkladu stávajícího	m2	-408,71057	29,10	-11 893,48
51	58554410R	malta pro dlažby/obklady lepicí; C2TE S1; pro interiér i exteriér; stěny, podlahy; báze cementová; teplotní odolnost -30 až 70 °C	kg	-775,64805	1,94	-1 504,76
52	231536502R	malta pro dlažby/obklady spárovací, flexibilní; CG2WA; š. spáry do 8 mm; pro interiér i exteriér; stěny, podlahy; báze cementová; přísada minerální plnivo, polymerní; ruční; odolná proti vodě, mrazu, oděru; teplotní odolnost -30 až 70 °C; barva šedá	kus	-112,00000	17,46	-1 955,52
53	781101141R00	Příprava podkladu před provedením obkladu provedení hydroizolační stěrky jednovrstvé	m2	-354,93093	11,64	-4 131,40
54	23521588.AR	hmota nátěrová izolační syntetická disperze; proti vodě; překlenutí trhlin do 1,00 mm; pro interiér; podklad sádra, dřevo, sádrokarton, pórabeton	kg	-580,48603	13,58	-7 883,00
55	781497121R00	Lišty k obkladům profil rohový eloxovaný hliník, uložení do tmele, , výška profilu 6 mm,	m	-450,88000	24,25	-10 933,84
56	781497111R00	Lišty k obkladům profil ukončovací leštěný hliník, uložení do tmele, výška profilu 6 mm,	m	-210,00000	25,22	-5 296,20
57	998781103R00	Přesun hmot pro obklady keramické v objektech výšky do 24 m	t	-1,71115	291,00	-497,94
c Celkem						

něpráce dle Dod. č. 2 k SOD - Položkový soupis prací a dodávek

37-2209	Rekonstrukce budovy Kounicova 684/16, Brno
SO.03	Výměna výplní otvorů v obálce budovy
D.1.1 VP	Výpis prvků dle SOD Měněpráce dle dodatek k SOD č.2

Číslo položky	Název položky	MJ	Množství	Cena / MJ	Celkem
64	Výplně otvorů				-1 921,96
O0.09.x	O0.09 Montáž odpočet Okno dřevěné, 900x1000 mm, 1křídle sklopné, Uw=0,7 W/m2K, rám z 4vrstevých lepených hranolů, čiré 3sklo, vč. kování a příslušenství, dle PD	soubor	-2,00000	960,98	-1 921,96
Celkem					-1 921,96

MPC montáž

