

## **UNIVERZITA KARLOVA**

Součást: Správa budova zařízení  
se sídlem: Ovocný trh 560/ 5, 116 36 Praha 1  
IČO: 00216208  
DIČ: CZ00216208  
ID datové schránky: pijj9b4  
Zastoupená: kvestorem Mgr. Martinem Maňáskem  
Účet: č. 19-4302425379/0800, vedený u České spořitelny, a.s.  
nezapsaná v obchodním rejstříku  
(dále jen „pronajímatel“) na straně jedné,

a

### **Zbyněk Kodad**

se sídlem: Řepeč 109, 391 61 Řepeč  
IČO: 71908609  
DIČ: CZ8206061578  
ID datové schránky: hr9ummy  
účet č. 1867481083/0800 vedený u České spořitelny, a.s.  
zapsaný v živnostenském rejstříku u MÚ Tábor  
(dále jen „nájemce“) na straně druhé,

(dále společně jako „smluvní strany“)

uzavřely níže uvedeného dne tuto

## **SMLOUVU O NÁJMU PROSTOR SLOUŽÍCÍCH K PODNIKÁNÍ A O POSKYTOVÁNÍ STRAVOVACÍCH SLUŽEB A PROVOZOVÁNÍ BUFETU VE VÝCVIKOVÉM STŘEDISKU ALBEŘ UNIVERZITY KARLOVY č. UKRUK/567035/2023**

v souladu s ust. § 2302 a násl. a § 1746, odst. 2) zákona č. 89/2012 Sb., občanského  
zákoníku, ve znění pozdějších předpisů  
(dále jen „smlouva“):

### **I.**

#### **Předmět nájmu**

1. Předmětem této smlouvy je nájem prostor sloužících k podnikání nacházejících se ve výcvikovém středisku Albeř Univerzity Karlovy (dále jen „výcvikové středisko“ nebo „VS“), konkrétně, v přízemí a v suterénu budovy s č.p.99 postavené na parcele p. č. st. 171, obec Nová Bystřice, k.ú. Albeř 600075, zapsáno na LV č. 274 v katastru nemovitostí vedeném Katastrálním úřadem pro Jihočeský kraj, Katastrální pracoviště Jindřichův Hradec, jejichž výlučným vlastníkem je pronajímatel, jak vyplývá z informací o pozemku (příloha č. 1 této smlouvy). Pronajímatel přenechává nájemci k užívání prostory o celkové výměře 325,90 m<sup>2</sup> v přízemí a suterénu výše uvedené nemovitosti. Jejich přesná specifikace je vyznačena v plánu tvořícím přílohu č. 2 této smlouvy (dále také „prostory“). Tyto

prostory jsou provozními prostorami pro zajištění stravovacích služeb a provozování bufetu.

2. Předmětem této smlouvy je rovněž nájem vybavení jednotlivých místností sloužícího k přípravě stravy, jehož přesný seznam je uveden v příloze č. 3 (dále také „vybavení“), která je nedílnou součástí této smlouvy, přičemž nájemné za užívání vybavení je zahrnuto v nájemném sjednaném v ust. čl. VII. této smlouvy.
3. Pronajímatel v souladu s touto smlouvou přenechává nájemci k užívání prostory a vybavení podle odst. 1. a odst. 2. tohoto článku ve stavu odpovídajícím smluvenému užívání a nájemce se zavazuje tyto prostory užívat v souladu s touto smlouvou. Nájemce prohlašuje, že si tyto prostory a vybavení před začátkem nájmu řádně prohlédl a že neshledal žádné závady nebo vady, pro které by nemohl tyto prostory a vybavení dle podmínek této smlouvy užívat.
4. Pronajímatel se zavazuje, že nebude po dobu účinnosti této smlouvy neoprávněně zasahovat do užívacího práva nájemce a v souladu s touto smlouvou zabezpečí řádné plnění služeb spojených s užíváním prostor. Prostory jsou vybaveny elektroinstalací a rozvodem vody včetně odvodu odpadní vody, vše v provozuschopném stavu.
5. Spolu s nájmem jsou poskytovány nájemci tyto služby: dodávka elektrické energie, dodávka vody, odvod odpadních vod.

## II.

### Doba nájmu a skončení nájmu

1. Tato smlouva se uzavírá na dobu určitou, a to s účinností ode dne 1. 4. 2024 do dne 31. 10. 2024.
2. Pronajímatel i nájemce se dohodli, že jejich vzájemná konkrétní práva a povinnosti vztahující se k zajištění provozu výcvikového střediska dle této smlouvy se vztahují jen na časově omezený úsek od jara do podzimu příslušného kalendářního roku, přičemž přesné datum zahájení a ukončení provozu výcvikového střediska bude upřesněno písemně vedoucím střediska v aktuálním roce 14 dní předem.
3. Nájemní vztah může být před uplynutím sjednané doby nájmu ukončen písemnou dohodou pronajímatele a nájemce nebo písemnou výpovědí pronajímatele nebo nájemce z důvodů uvedených v ust. § 2308 a 2309 zák. č. 89/2012 Sb., občanský zákoník, ve znění pozdějších předpisů (dále jen „občanský zákoník“). Výpovědní doba činí 3 měsíce a počíná běžet prvním dnem měsíce bezprostředně následujícího po měsíci, v němž byla písemná výpověď doručena druhé smluvní straně. Ve výpovědi je nutné uvést důvod výpovědi. Porušuje-li smluvní strana své povinnosti vyplývající ze zákona nebo z této smlouvy zvláště závažným způsobem, má podle § 2232 občanského zákoníku dotčená strana právo vypovědět tuto smlouvu bez výpovědní doby.
4. Při ukončení nájemního vztahu založeného touto smlouvou je nájemce povinen prostory vyklidit a řádně vyklizené protokolárně předat pronajímateli ve stavu, v jakém je převzal, s přihlédnutím k obvyklému opotřebení. V předaných prostorách

zůstane všechno vybavení a instalace, které jsou ve výlučném vlastnictví pronajímatele.

### **III. Účel nájmu**

1. Účelem nájmu prostor a vybavení je poskytování stravování a provozování bufetu pro účastníky výcvikových akcí a pro účastníky rekreačních pobytů (dále také „účastníci“) ubytované ve výcvikovém středisku Albeř za podmínek dále stanovených.

### **IV. Provozování bufetu**

1. Minimální provozní doba bufetu se stanovuje takto:  
od 12,00 –do 14,00 hodin  
od 18,00 – do 21,00 hodin  
(déle na základě žádosti vedoucího akce nebo souhlasem správce VS).
2. Ceny v bufetu, prodejní sortiment a rozsah bufetových služeb stanoví nájemce s ohledem na potřeby osob ubytovaných ve výcvikovém středisku, a to především v sortimentu nealkoholických nápojů, sušenek, zmrzliny atd.

### **V. Povinnosti nájemce při poskytování stravovacích služeb**

1. Nájemce se zavazuje zajistit stravu pro účastníky ubytované ve výcvikovém středisku za podmínky pokud jejich počet neklesne pod 10 osob.
2. Nájemce se zavazuje, že po každém jídle uklidí prostor jídelny po strážnících, bude udržovat pořádek v pronajatých prostorech i v bezprostředním okolí pronajatých prostor včetně okolí bufetu.
3. Nájemce je povinen dodržovat příslušné hygienické předpisy platné pro hromadné stravování osob a předpisy k zajištění bezpečnosti a ochrany zdraví při práci, předpisy k zajištění bezpečnosti technických zařízení a požární předpisy.
4. Nájemce je povinen správci VS předložit písemný seznam pracovníků zajišťujících hromadné stravování a provoz bufetu dle této smlouvy a tento seznam v průběhu trvání nájmu aktualizovat.
5. Nájemce se v době sjednané podle čl. II. této smlouvy zavazuje poskytovat stravovací služby všem účastníkům výcvikového střediska ve formě 3 jídel denně (v době: snídaně od 08:00 do 09:00 hodin, oběd od 12:00 do 13:00 hodin, večeře od 18:00 do 19:00 hodin) v tomto rámcovém rozsahu plné penze nebo polopenze co do množství na osobu definované v ceníku stravovacích služeb, který je přílohou č. 4 této smlouvy, a to minimálně v této skladbě:  
snídaně: čaj, mléko, kakao, káva, chléb, pečivo, tmavé pečivo, máslo, marmeláda, sýr, pomazánka, jogurt, šunka, vejce

oběd: polévka, hlavní jídlo – pestrá nabídka pokrmů z masa, zeleniny, příloh  
luštěniny, ryby, drůbež, sladká jídla, těstovinové a zeleninové saláty  
večeře: hlavní jídlo obdobného složení jako oběd + salát, event. zelenina, ovoce,  
zákusek.

6. Účastníkům akcí bude ke každému jídlu k dispozici minimálně slazený i neslazený čaj.
7. Požadavky na snídani či studený oběd ve formě balíčku předá nájemci vedoucí akce, popř. účastník rekreačního pobytu, den dopředu. Balíček bude mít hodnotu oběda, resp. snídaně.
8. U výcvikových akcí nahlásí pronajímatel nájemci jméno osoby vykonávající funkci vedoucího akce. Pronajímatel se zavazuje v alespoň jednodenním předstihu nahlásit požadovaný počet jídel na příslušné dny. Změny v počtu jídel hlásí přímo příslušný vedoucí akce. Nájemce předkládá naplánovaný týdenní jídelníček vedoucímu akce a dle možností mu vyhoví při výběru jednotlivých jídel a při týdenní skladbě jídel. V případě rekreačních pobytů bude jídelníček zveřejněn v prostorách výdeje stravy.
9. Nájemce se zavazuje, že v době rekreačních pobytů bude poskytovat stravu minimálně výběrem ze dvou hlavních jídel k obědu a k večeři, jinak v době výcvikových akcí dle dohody s vedoucím akce. Výběr jídel se bude provádět označením stravenky den dopředu, případně jiným způsobem dle dohody vedoucího akce a nájemce.
10. V případě zájmu účastníků nájemce zajistí i podávání odpolední svačiny. Její poskytování však není zahrnuto do ceny denní penze. Sjednávání konkrétních podmínek včetně úhrady za tuto službu je věcí dohody mezi vedoucím akce a nájemcem, případně jednotlivými účastníky rekreačních pobytů.
11. Nájemce může nabídnout účastníkům i další formy občerstvení za úplatu a pronajímatel tímto schvaluje umístění prodejního automatu v počtu 1 (jeden) kus ve výcvikovém středisku s tím, že nájemce uhradí pronajímateli za každý i započatý měsíc, kdy je automat ve výcvikovém středisku umístěn, 500,-Kč plus DPH v zákonem stanovené výši za jeden prodejní automat. Tato úhrada je splatná předem, vždy k prvnímu dni daného měsíce, a to na účet pronajímatele uvedený v záhlaví této smlouvy.
12. Účastníkům akce bude poskytováno stravování na základě stravenek, které je nájemce povinen zajistit a předat vedoucímu akce v den příjezdu. Cenu za příslušný počet stravenek uhradí vedoucí akce na místě ve výcvikovém středisku v hotovosti. Účastníci rekreačních pobytů si stravenky vyzvedávají samostatně a uhradí je v hotovosti nájemci.
13. Nájemce se zavazuje, že účtované ceny stravovacích služeb nepřekročí ceny stanovené dle ceníku stravovacích služeb pronajímatele, který je přílohou č. 4 této smlouvy.

## VI. Sankční ujednání

1. Nájemce se zavazuje zaplatit pronajímateli v případě porušení dále uvedených povinností smluvní pokutu. Smluvní pokuta činí:
  - a) 200,- Kč za každé nedodané jednotlivé jídlo v případě, že nájemce nezajistí stravování pro účastníky naplánované výcvikové akce, popř. rekreačního pobytu,
  - b) 20,- Kč za každé jednotlivé jídlo v případě pozdního výdeje jídel mimo stanovený čas, a to o více jak 30 minut, bez předchozí dohody s vedoucím akce o posunutí času výdeje.
2. Nájemce se zavazuje zaplatit pronajímateli v případě porušení povinnosti (hradit řádně a včas nájemné a služby) uvedené v čl. VII. této smlouvy vedle úroků z prodlení z dlužné částky i smluvní pokutu ve výši 0,2 % z dlužné částky za každý den prodlení se splněním předmětné povinnosti do zaplacení za předpokladu, že nájemce neuhradil dlužnou částku ani do 15 dnů od doručení písemné upomínky pronajímatele s výzvou k jejímu zaplacení.
3. Za každé jednotlivé porušení v ust. čl. VIII. odst. 2., 4., a čl. IX. této smlouvy sjednávají smluvní strany smluvní pokutu ve výši 10.000,- Kč.  
Za každé další jednotlivé porušení či nepravdivé prohlášení v ust. čl. VIII., odst.1.,3.,5.,6.,7., této smlouvy sjednávají smluvní strany pokutu ve výši 5.000,- Kč.
4. Nevyklidí-li nájemce předmět nájmu a nepředá-li jej pronajímateli ani do 5 dnů bezprostředně následujících po dni zániku platnosti této smlouvy, zavazuje se, počínaje 6. dnem bezprostředně následujícím po dni zániku platnosti této smlouvy, zaplatit pronajímateli smluvní pokutu ve výši 1000,-Kč za každý den prodlení s řádným vyklizením a předáním předmětu nájmu až do dne protokolárního předání předmětu nájmu pronajímateli dle čl. II. odst. 4. této smlouvy.
5. Smluvní pokuty a úrok z prodlení dle této smlouvy jsou splatné do 3 dnů od doručení písemného oznámení o uplatnění práva na zaplacení smluvní pokuty druhé smluvní straně. Jejich uhrazením není dotčeno právo na náhradu škody ani další existence povinnosti smluvní pokutou zajištěné.

## VII. Nájemné a úhrada za služby

1. Výše nájemného za užívání předmětu nájmu se ke dni účinnosti této smlouvy sjednává dohodou smluvních stran na částku ve výši 123.966,94 Kč (slovy: sto dvacet tři tisíc devět set šedesát šest korun českých a devadesát čtyři haléřů). K nájemnému bude připočítáno DPH v zákonem stanovené výši.
2. Nájemce se zavazuje zaplatit nájemné převodem na účet pronajímatele ve dvou splátkách takto:
  1. splátka ve výši 61.983,47 Kč (slovy: šedesát jedna tisíc devět set osmdesát tři korun českých a čtyřicet sedm haléřů) plus DPH v platné výši je splatná do 30. června 2024,

2. splátka ve výši 61.983,47 Kč (slovy: šedesát jedna tisíc devět set osmdesát tři korun českých a čtyřicet sedm haléřů) plus DPH v platné výši je splatná do 31. srpna 2024.
3. Pronajímatel nebude vystavovat nájemci faktury, podkladem pro placení nájemného je tato smlouva. Na základě dohody smluvních stran je nájemné řádně uhrazeno v souladu s touto smlouvou dnem připsání příslušné částky na v záhlaví této smlouvy uvedený účet pronajímatele. Variabilní symbol platby je IČO nájemce.
4. Nájemce se zavazuje platit pronajímateli nájemné řádně a včas. V případě prodlení nájemce s řádnou a včasnou úhradou nájemného je tento povinen uhradit pronajímateli úroky z prodlení z dlužné částky v zákonné výši a smluvní pokutu dle této smlouvy.
5. Smluvní strany se dohodly, že platby za služby poskytované spolu s nájmem budou hrazeny dále popsáním způsobem:

Záloha na dodávku elektrické energie činí měsíčně	14 049,59 Kč.
Záloha na dodávku vody činí měsíčně	2 000,00 Kč.
Záloha na odvod odpadních vod činí měsíčně	1 636,36 Kč.

Nájemce si zajistí smluvně odvoz odpadu a jeho ekologickou likvidaci na svou odpovědnost a své náklady.

Nájemce se zavazuje hradit zálohu na služby v předepsané výši v pravidelných měsíčních platbách, vždy k 5. dni příslušného kalendářního měsíce v době provozu výcvikového střediska převodem na účet v záhlaví této smlouvy uvedený účet pronajímatele.

6. Vyúčtování záloh za služby provede pronajímatel na základě skutečné spotřeby po ukončení nájemního vztahu. K úhradě nedoplatků nebo vrácení přeplatků se smluvní strany zavazují ve lhůtě 15 dnů od doručení vyúčtování nájemci. Zálohy na služby, nedoplatky a přeplatky jsou řádně uhrazeny v souladu s touto smlouvou dnem připsání příslušné částky na v záhlaví této smlouvy uvedený účet pronajímatele, resp. nájemce.

## VIII.

### Práva a povinnosti nájemce a pronajímatele

1. Nájemce se zavazuje užívat předmět nájmu obvyklým způsobem, v souladu s účelem nájmu, provádět běžnou údržbu a hradit náklady spojené s běžnou údržbou předmětu nájmu. Pokud v době platnosti této smlouvy poruší svou povinnost udržovat předmět nájmu ve stavu odpovídajícím obvyklému opotřebení a nebude pronajímateli poskytovat potřebnou součinnost nezbytnou k ostatní údržbě a nezbytným opravám předmětu nájmu ani po předchozí písemné výzvě pronajímatele, je tento oprávněn potřebnou součást předmětu nájmu opravit sám a náklady v místně a časově obvyklých cenách přeúčtovat nájemci. Nájemce se zavazuje trvale udržovat pořádek v předmětu nájmu a jeho bezprostředním okolí.
2. Nájemce nesmí dát předmět nájmu nebo jeho část do užívání nebo podnájmu jinému bez předchozího písemného souhlasu pronajímatele. Nerespektování tohoto

ustanovení je důvodem pro dání výpovědi pronajímatelem ve smyslu ust. § 2232 občanského zákoníku.

3. Nájemce je povinen za podmínek uvedených v ust. čl. VIII. odst. 13. této smlouvy umožnit vstup do předmětu nájmu pronajímateli nebo jím pověřeným osobám za účelem kontroly stavu předmětu nájmu.
4. Nájemce má právo provádět v předmětu nájmu stavební úpravy jen s předchozím písemným souhlasem pronajímatele. Udělením souhlasu pronajímatele nejsou dotčeny povinnosti vyplývající ze stavebního zákona. Pokud nájemce toto ustanovení poruší, bere na vědomí, že pronajímatel je oprávněn požadovat odstranění těchto úprav a nájemce je povinen neprodleně tyto úpravy odstranit na vlastní náklady a nahradit vzniklou škodu v plné výši.
5. Nájemce je povinen užívat prostory a vybavení v souladu s platnými právními předpisy, pravidly slušnosti a dobrých mravů. Nájemce nebude v prostorách provozovat činnost, která by způsobovala nadměrný hluk, nadměrné znečištění nebo jiným způsobem nadměrně obtěžovala okolí.
6. V případě havárie, požáru apod. je nájemce povinen provést zásah, případně učinit opatření, které zamezí vzniku dalších škod. Dále je povinen neprodleně písemně informovat pronajímatele o škodách, závadách či ztrátách, k nimž došlo takovouto mimořádnou událostí.
7. Nájemce je povinen dodržovat při užívání předmětu nájmu příslušné bezpečnostní, požární, hygienické a další obecně závazné právní předpisy a provozní řád výcvikového střediska, který tvoří přílohu č. 5 této smlouvy. Nájemce je povinen provádět školení svých pracovníků zaměřené na protipožární bezpečnost v souladu s aktuálním zněním právních předpisů.
8. Nájemce má právo na nerušené a klidné užívání pronajímaných prostor bez překážek a přerušování ze strany pronajímatele. Dále má nájemce právo na nepřetržitý přístup do pronajatých prostor 7 dní v týdnu, 24 hodin denně, a to v rámci sezóny dle čl. II. odst. 2. této smlouvy.
9. Nájemce má po dobu platnosti této smlouvy právo na užívání a poskytování veškerých služeb a dodávek podle této smlouvy.
10. Nájemce je povinen dodržovat provozní dobu užívání předmětu nájmu tak, aby dodržel všechny platné právní předpisy, které se této provozní doby týkají. Nájemce je povinen zajistit, aby vždy po 22.00 hodině nebyl eventuálním provozem v předmětu nájmu jakkoliv rušen noční klid.
11. Nájemce nesmí svojí činností poškozovat dobré jméno pronajímatele.
12. Pronajímatel se zavazuje, že nebude po dobu platnosti této smlouvy neoprávněně zasahovat do sezónního užívacího práva nájemce a v souladu s touto smlouvou zabezpečí řádné plnění služeb spojených s užíváním prostor.

13. Pronajímatel nebo jiná jím pověřená osoba jsou oprávněni vstoupit do předmětu nájmu spolu s osobou oprávněnou za stranu nájemce v pracovních dnech v běžných provozních hodinách nájemce za účelem provádění údržby, nutných oprav či provádění kontroly elektrického, vodovodního a dalšího vedení, přičemž pronajímatel se zavazuje dle svých možností zajistit, aby při provádění této údržby, oprav a kontroly byl co nejméně narušen provoz hostinského zařízení provozované nájemcem v předmětu nájmu. V případě nouze je nájemce povinen pronajímateli poskytnout náležitou součinnost, v případě běžných prohlídek a oprav je pronajímatel povinen písemně upozornit nájemce 48 hodin před provedením výše uvedených činností tak, aby nájemce mohl zajistit potřebnou součinnost.

Kontaktní osoby nájemce: Zbyněk Kodad

spojení tel. (mobilní): 724 822 245, e-mail: [zbynekkodad@seznam.cz](mailto:zbynekkodad@seznam.cz)

Kontaktní osoby pronajímatele: Lucie Vaňková

spojení tel. (mobilní) + e-mail: 606 645 446, e-mail: [lucie.vankova@ruk.cuni.cz](mailto:lucie.vankova@ruk.cuni.cz)

## IX.

### Pojištění

1. Nájemce prohlašuje, že před dnem nabytí účinnosti této smlouvy uzavřel s pojišťovnou se sídlem na území České republiky pojistnou smlouvu, jejímž předmětem je pojištění odpovědnosti nájemce za škodu vzniklou v souvislosti s užíváním předmětu nájmu, a to s limitem pojistného plnění nejméně v částce 5 mil. Kč (slovy pět milionů korun českých) z jedné pojistné události.
2. Nájemce se zavazuje, že předmětná pojistná smlouva zůstane v platnosti po celou dobu platnosti této smlouvy, přičemž je dále povinen na základě písemné výzvy pronajímatele tomuto poskytnout kopii předmětné pojistné smlouvy, pojistného certifikátu a všeobecných pojistných podmínek, a dále se zavazuje o změnách týkajících se pojištění odpovědnosti za škodu pronajímatele písemně informovat, a to nejpozději do 7 dnů od uskutečnění změny.

## X.

### Závěrečná ustanovení

1. Ke dni předání předmětu nájmu nájemci ke smluvenému užívání bude vyhotoven předávací protokol podepsaný oprávněnými zástupci obou smluvních stran, který bude obsahovat popis faktického stavu předmětu nájmu a jeho fotodokumentaci.
2. Práva a povinnosti neupravené touto smlouvou se řídí příslušnými ustanoveními občanského zákoníku.
3. Smluvní strany berou na vědomí povinnost uveřejnění smlouvy v registru smluv podle zákona č. 340/2015 Sb., v platném znění a s tímto uveřejněním souhlasí. Zaslání smlouvy do registru smluv zajistí pronajímatel neprodleně po podpisu smlouvy. Pronajímatel se současně zavazuje informovat druhou smluvní stranu o provedení registrace tak, že zašle druhé smluvní straně kopii potvrzení správce registru smluv o uveřejnění smlouvy bez zbytečného odkladu poté, kdy sám potvrzení obdrží, popř. již v průvodním formuláři vyplní příslušnou kolonku s ID



datové schránky druhé smluvní strany (v takovém případě potvrzení od správce registru smluv o provedení registrace smlouvy obdrží obě smluvní strany zároveň).

4. Tato smlouva je vyhotovena ve třech stejnopisech s platností originálu, z nichž dvě vyhotovení obdrží pronajímatel a jedno nájemce.
5. Obě smluvní strany prohlašují, že si tuto smlouvu přečetly a že byla sjednána svobodně, vážně, určitě a srozumitelně, což potvrzují svými podpisy.
6. Veškeré písemné úkony mezi pronajímatelem a nájemcem se považují za doručené třetího dne po dni jejich odeslání ve formě doporučeného dopisu na adresu druhé smluvní strany, a to i v případě, že adresát zásilku odmítne převzít nebo si ji nevyžádá.
7. Nedílnou součástí této smlouvy jsou:

Příloha č. 1 – Katastr nemovitostí, informace o pozemku a budově

Příloha č. 2 – Plánek s vyznačením pronajatých prostor

Příloha č. 3 – Seznam vybavení pronajatých prostor

Příloha č. 4 - Ceník stravování

Příloha č. 5 – Provozní řád výcvikového střediska

Příloha č. 6 - Výpis z živnostenského rejstříku nájemce

V Praze dne.....<sup>22.11.</sup> 2023

V .....<sup>JEPČI</sup> dne <sup>20.11.</sup> ..... 2023

.....  
pronajímatel

.....  
nájemce

## Informace o pozemku

Parcelní číslo:	<a href="#">st. 171</a>
Obec:	<a href="#">Nová Bystřice [546798]</a>
Katastrální území:	<a href="#">Albeř [600075]</a>
Číslo LV:	<a href="#">274</a>
Výměra [m <sup>2</sup> ]:	<a href="#">1172</a>
Typ parcely:	Parcela katastru nemovitostí
Mapový list:	<a href="#">DKM</a>
Určení výměry:	Ze souřadnic v S-JTSK
Druh pozemku:	zastavěná plocha a nádvoří

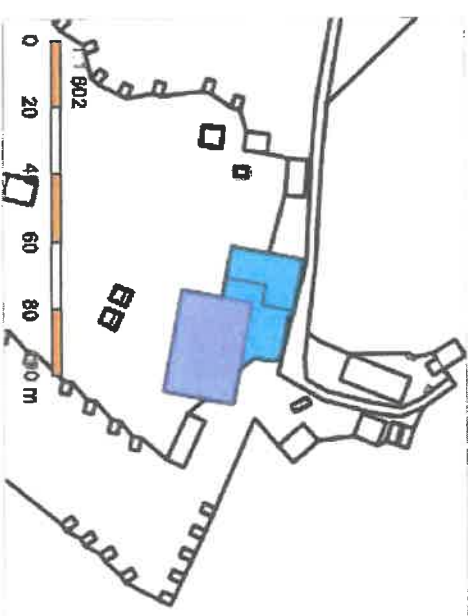

### Součástí je stavba

Budova s číslem popisným:	<a href="#">Albeř [78]</a> ; č. p. 99; stavba občanského vybavení
Stavba stojí na pozemku:	<a href="#">p. č. st. 171</a>
Stavební objekt:	<a href="#">č. p. 99</a>
Adresní místa:	<a href="#">č. p. 99</a>

### Vlastníci, jiní oprávnění

Vlastnické právo

Univerzita Karlova, Ovocný trh 560/5, Staré Město, 11000 Praha 1

Podíl

### Způsob ochrany nemovitosti

Nejsou evidovány žádné způsoby ochrany.

### Seznam BPEJ

Parcela nemá evidované BPEJ.

07.02.23 11:13

Informace o pozemku | Nahližení do katastru nemovitostí

## Omezení vlastnického práva

Nejsou evidována žádná omezení.

## Jiné zápisy

Nejsou evidovány žádné jiné zápisy.

 Rizení, v rámci kterých byl k nemovitosti zapsán cenový údaj

Nemovitost je v územním obvodu, kde státní správu katastru nemovitostí ČR vykonává [Katastrální úřad pro Jihočeský kraj](#) [Katastrální pracoviště Jindřichův Hradec](#)

Zobrazené údaje mají informativní charakter. Platnost dat k 07.02.2023 10:00.

Výměra místností v Albeři (kuchyně)

chladicí místnost	9.40 m <sup>2</sup>
vytloukárna vajec	5.-
hrubá příprava zeleniny	7.10
hrubá příprava masa	11.-
kancelář.	11.-
úklidová komora	3.10
sklad pečivo	5.20
rampa	14.-
šatna muži	11.10
WC muži	2.10
WC ženy	3.-
šatna ženy	12.-
denní místnost	10.10
kuchyně varna	61.-
studená kuchyně	11.-
chladák na maso	6.10
denní sklad	8.-
sklad příjem	4.30
mytí černého nádobí	7.20
mytí bílého nádobí	12.20
chodba	41.20
bufet	14.-
sklad obalů	7.-
chodba	13.10
sklad odpadků	2.20
	-----
celkem	291.40 m <sup>2</sup>

Suterén

sklad zelenina	7.- m <sup>2</sup>
sušárna prádla	7.30
prádelna	13.-
sklad piva	7.20
	-----
celkem	34.50 m <sup>2</sup>

Celkem 325,90 m<sup>2</sup>

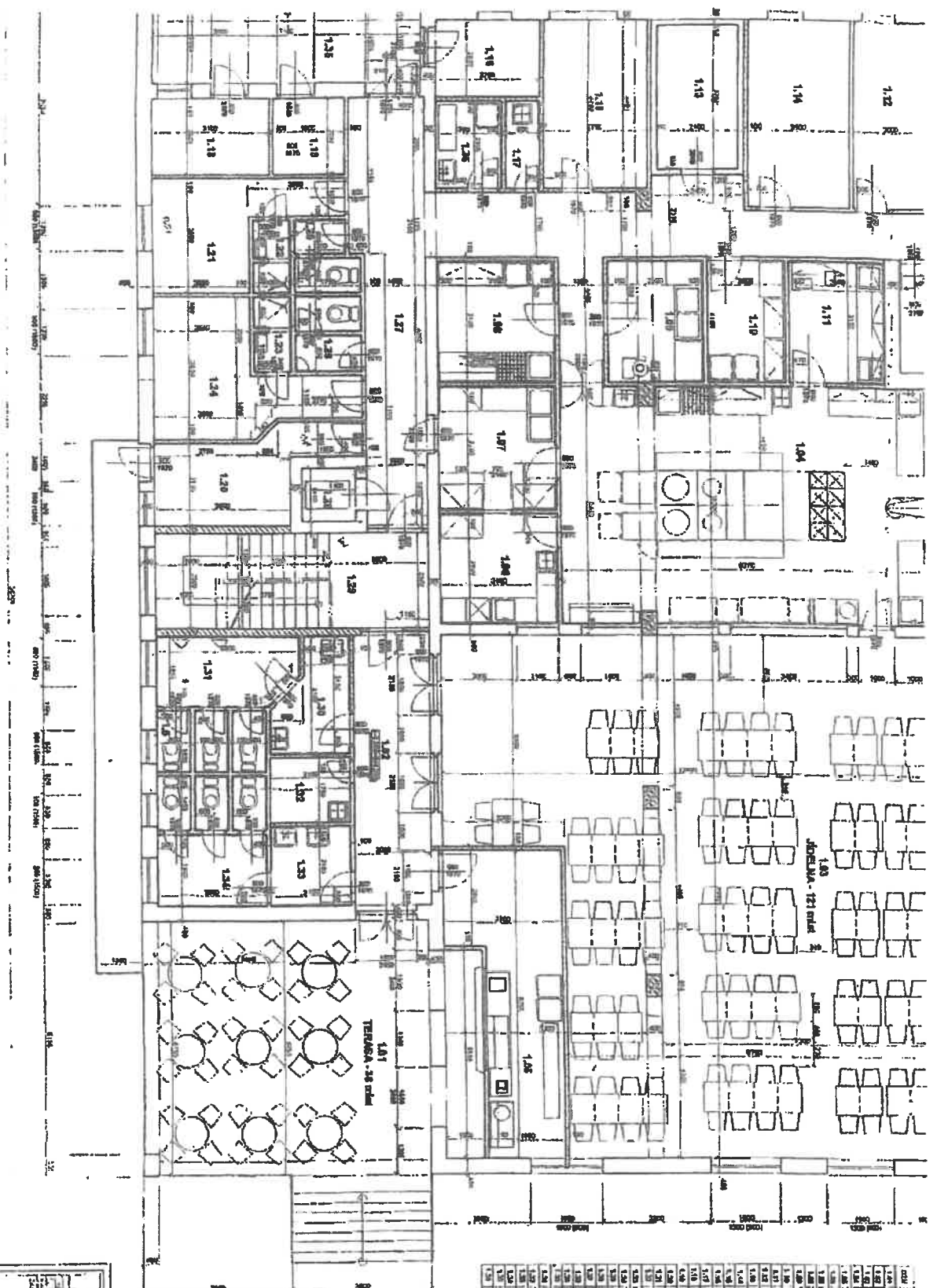

číslo	název materiálu	počet	poznámka	výška
1.01	stropní svítidla	10	10x 10x 10cm	100
1.02	stropní svítidla	10	10x 10x 10cm	100
1.03	stropní svítidla	10	10x 10x 10cm	100
1.04	stropní svítidla	10	10x 10x 10cm	100
1.05	stropní svítidla	10	10x 10x 10cm	100
1.06	stropní svítidla	10	10x 10x 10cm	100
1.07	stropní svítidla	10	10x 10x 10cm	100
1.08	stropní svítidla	10	10x 10x 10cm	100
1.09	stropní svítidla	10	10x 10x 10cm	100
1.10	stropní svítidla	10	10x 10x 10cm	100
1.11	stropní svítidla	10	10x 10x 10cm	100
1.12	stropní svítidla	10	10x 10x 10cm	100
1.13	stropní svítidla	10	10x 10x 10cm	100
1.14	stropní svítidla	10	10x 10x 10cm	100
1.15	stropní svítidla	10	10x 10x 10cm	100
1.16	stropní svítidla	10	10x 10x 10cm	100
1.17	stropní svítidla	10	10x 10x 10cm	100
1.18	stropní svítidla	10	10x 10x 10cm	100
1.19	stropní svítidla	10	10x 10x 10cm	100
1.20	stropní svítidla	10	10x 10x 10cm	100
1.21	stropní svítidla	10	10x 10x 10cm	100
1.22	stropní svítidla	10	10x 10x 10cm	100
1.23	stropní svítidla	10	10x 10x 10cm	100
1.24	stropní svítidla	10	10x 10x 10cm	100
1.25	stropní svítidla	10	10x 10x 10cm	100
1.26	stropní svítidla	10	10x 10x 10cm	100
1.27	stropní svítidla	10	10x 10x 10cm	100
1.28	stropní svítidla	10	10x 10x 10cm	100

**LEGENDA MATERIÁLŮ**

- železná stěna, keramická obklad
- dřevěná stěna
- železná stěna, keramická obklad 1/2
- železná stěna, keramická obklad 1/3
- železná stěna, keramická obklad 1/4
- železná stěna, keramická obklad 1/5
- železná stěna, keramická obklad 1/6
- železná stěna, keramická obklad 1/7
- železná stěna, keramická obklad 1/8
- železná stěna, keramická obklad 1/9
- železná stěna, keramická obklad 1/10
- železná stěna, keramická obklad 1/11
- železná stěna, keramická obklad 1/12
- železná stěna, keramická obklad 1/13
- železná stěna, keramická obklad 1/14
- železná stěna, keramická obklad 1/15
- železná stěna, keramická obklad 1/16
- železná stěna, keramická obklad 1/17
- železná stěna, keramická obklad 1/18
- železná stěna, keramická obklad 1/19
- železná stěna, keramická obklad 1/20

Ing. Karel Šticha  
 Drahovská 1158/II  
 377 01 Jindřichův Hradec  
 IČO: 102 81 008, DIČ: CZ102-81-100002

Ing. Karel Šticha  
 Drahovská 1158/II  
 377 01 Jindřichův Hradec  
 IČO: 102 81 008, DIČ: CZ102-81-100002

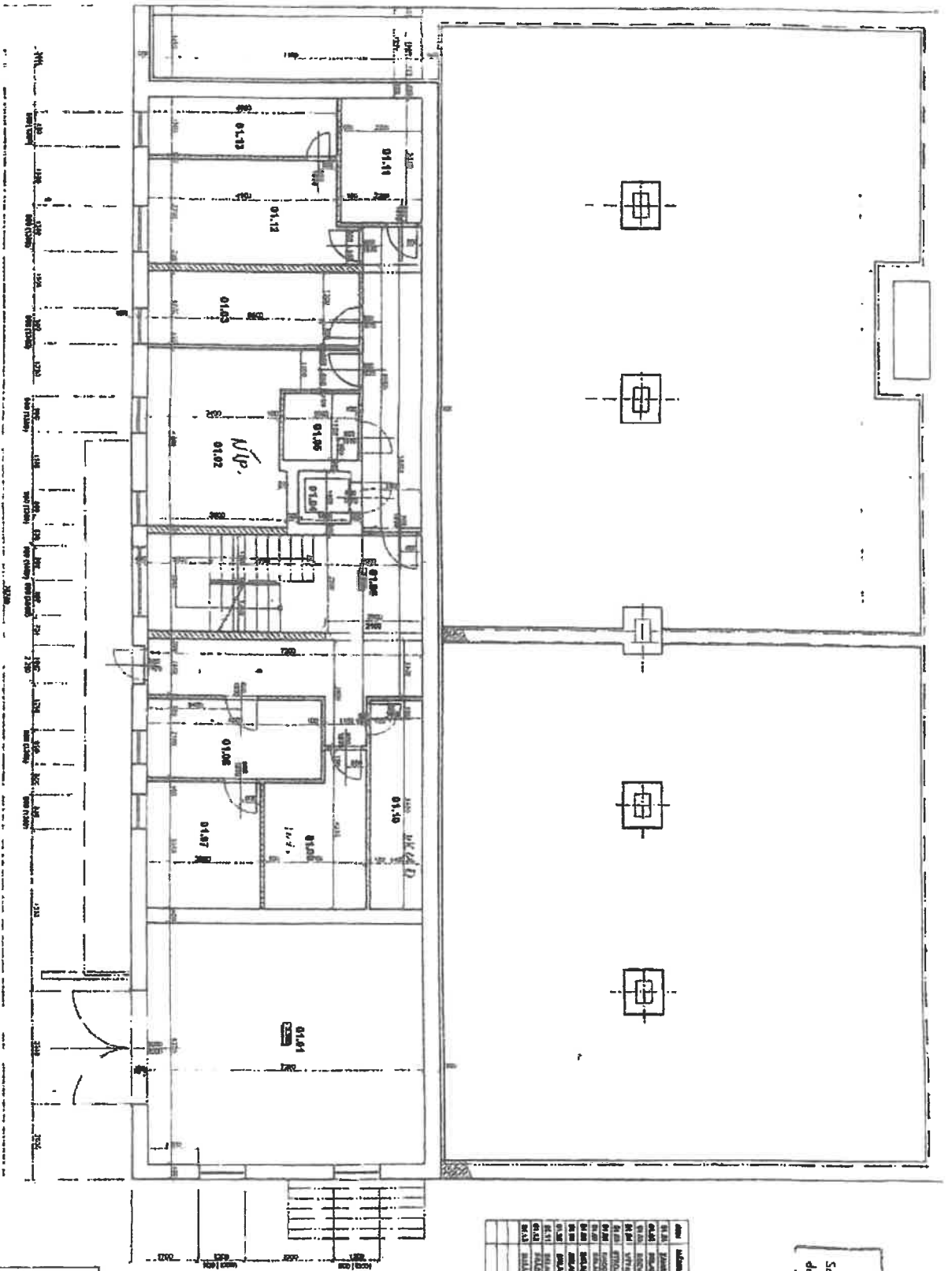

30.08.2018  
 Kvalifikace: StB  
 Schválil: StB  
 Datum: 30.08.2018  
 Ing. Karel Štěcha

**LEGENDA MÍSTNOSTI**

číslo	název místnosti	průměr	výška	prostorová
01.01	LOUŽIČKA	4,57	2,40	100
01.02	KUCHYŇKA	6,40	2,40	100
01.03	KUCHYŇSKÝ STROJ	1,50	2,40	100
01.04	KUCHYŇSKÝ STROJ	1,50	2,40	100
01.05	KUCHYŇSKÝ STROJ	1,50	2,40	100
01.06	KUCHYŇSKÝ STROJ	1,50	2,40	100
01.07	KUCHYŇSKÝ STROJ	1,50	2,40	100
01.08	KUCHYŇSKÝ STROJ	1,50	2,40	100
01.09	KUCHYŇSKÝ STROJ	1,50	2,40	100
01.10	KUCHYŇSKÝ STROJ	1,50	2,40	100
01.11	KUCHYŇSKÝ STROJ	1,50	2,40	100
01.12	KUCHYŇSKÝ STROJ	1,50	2,40	100
01.13	KUCHYŇSKÝ STROJ	1,50	2,40	100
01.14	KUCHYŇSKÝ STROJ	1,50	2,40	100
01.15	KUCHYŇSKÝ STROJ	1,50	2,40	100
01.16	KUCHYŇSKÝ STROJ	1,50	2,40	100
01.17	KUCHYŇSKÝ STROJ	1,50	2,40	100
01.18	KUCHYŇSKÝ STROJ	1,50	2,40	100

**LEGENDA MATERIÁLU**

- 1. třída zdiva, porizovaná
- 2. třída zdiva, porizovaná
- 3. třída zdiva, porizovaná
- 4. třída zdiva, porizovaná
- 5. třída zdiva, porizovaná
- 6. třída zdiva, porizovaná
- 7. třída zdiva, porizovaná
- 8. třída zdiva, porizovaná
- 9. třída zdiva, porizovaná
- 10. třída zdiva, porizovaná
- 11. třída zdiva, porizovaná
- 12. třída zdiva, porizovaná
- 13. třída zdiva, porizovaná
- 14. třída zdiva, porizovaná
- 15. třída zdiva, porizovaná
- 16. třída zdiva, porizovaná
- 17. třída zdiva, porizovaná
- 18. třída zdiva, porizovaná
- 19. třída zdiva, porizovaná
- 20. třída zdiva, porizovaná

**Ing. Karel Štěcha**  
 Daněšova 1160H  
 377 01 Jindřichův Hradec  
 IČO: 102 61 001, DIČ: CZ-4641100

Projektová kancelář  
 Ing. Karel Štěcha, StB  
 Daněšova 1160H  
 377 01 Jindřichův Hradec  
 IČO: 102 61 001, DIČ: CZ-4641100

# Inventurní soupis majetku - stručný přehled

Univerzita Karlova Správa budov a zařízení, Ovocný trh 560/5, 116 36 Praha 1, IČ:00216208

Nastavený filtr: pouze označené a zároveň Střed. um - kód=880500

Druh majetku	Inventurní číslo	Název	Datum zařazení	Pořizovací celkem	Odpovědná osoba	
<b>Umístění: 880500 - VS ALBEŘ, 00 - neuvedeno, 11 - VS Albeř HB černé nádobí</b>						
9802	<b>0000017243</b>	DREZ 2DILNY NR	18.12.2008	11 483.50	6607562 Volek Roman	
9802	<b>0000017244</b>	TLAKOVA SPRCHA	18.12.2008	6 771.10	6607562 Volek Roman	
9802	<b>0000017245</b>	PRACOVNI STUL S POLICI NR	18.12.2008	8 389.50	6607562 Volek Roman	
9802	<b>0000017246</b>	REGAL 4POLICOVY NR 1100X600X1800	18.12.2008	9 877.00	6607562 Volek Roman	
9802	<b>0000017247</b>	REGAL 4POLICOVY NR 1100X600X1800	18.12.2008	9 877.00	6607562 Volek Roman	
<b>Celkem za 880500 - VS ALBEŘ, 00 - neuvedeno, 11 - VS Albeř HB černé nádobí</b>				<b>Počet 5</b>	<b>Celkem</b>	<b>46 398.10</b>
--- KONEC SESTAVY ---						
© MÚZO Praha s.r.o. - www.muzo.cz						

# Inventurní soupis majetku - stručný přehled

Univerzita Karlova Správa budov a zařízení, Ovocný trh 560/5, 116 36 Praha 1, IČ:00216208

Nastavený filtr: pouze označené a zároveň Střed. um - kód=880500

Druh majetku	Inventurní číslo	Název	Datum zařazení	Pořizovací celkem	Odpovědná osoba	
<b>Umístění: 880500 - VS ALBEŘ, 00 - neuvedeno, 14 - VS Albeř HB chladničky sklad</b>						
9802	0000016080	CHLADNIČKA HG 5.1M	27.12.2007	20 990.00	6607562 Volek Roman	
9802	0000016083	MRAZNIČKA HG 5.1Z	27.12.2007	22 524.00	6607562 Volek Roman	
9802	0000016084	MRAZNIČKA HG 5.1Z	27.12.2007	22 524.00	6607562 Volek Roman	
9802	0000016085	MRAZNIČKA HG 5.1Z	27.12.2007	22 524.00	6607562 Volek Roman	
9802	0000017265	REGAL 4POLICOVY NR	18.12.2008	8 829.80	6607562 Volek Roman	
9802	0000053837	Mraznička NORDline UF 600	31.08.2020	21 790.10		
<b>Celkem za 880500 - VS ALBEŘ, 00 - neuvedeno, 14 - VS Albeř HB chladničky sklad</b>				<b>Počet 6</b>	<b>Celkem</b>	<b>119 181.90</b>
--- KONEC SESTAVY ---				© MÚZO Praha s.r.o. - www.muzo.cz		



# Inventurní soupis majetku - stručný přehled

Univerzita Karlova Správa budov a zařízení, Ovocný trh 560/5, 116 36 Praha 1, IČ:00216208

Nastavený filtr: pouze označené a zároveň Střed. um - kód=880500

Druh majetku	Inventurní číslo	Název	Datum zařazení	Pořizovací celkem	Odpovědná osoba	
<b>Umístění: 880500 - VS ALBEŘ, 00 - neuvedeno, 15 - VS Albeř HB chlad.box</b>						
9802	0000016777	REGAL 1500X500	25.11.2008	12 300.50	6607562 Volek Roman	
9802	0000017433	NEREZOVE HAKY NA MASO	02.04.2009	3 716.70	6607562 Volek Roman	
9802	0000017434	NEREZOVE HAKY NA MASO	02.04.2009	3 716.70	6607562 Volek Roman	
9802	0000017435	NEREZOVE HAKY NA MASO	02.04.2009	3 716.70	6607562 Volek Roman	
9802	0000017436	NEREZOVE HAKY NA MASO	02.04.2009	3 716.70	6607562 Volek Roman	
9802	0000017437	NEREZOVE HAKY NA MASO	02.04.2009	3 716.70	6607562 Volek Roman	
9802	0000017438	NEREZOVE HAKY NA MASO	02.04.2009	3 716.70	6607562 Volek Roman	
9802	0000017439	NEREZOVE HAKY NA MASO	02.04.2009	3 716.70	6607562 Volek Roman	
9802	0000017440	NEREZOVE HAKY NA MASO	02.04.2009	3 716.70	6607562 Volek Roman	
9802	0000017441	NEREZOVE HAKY NA MASO	02.04.2009	3 716.70	6607562 Volek Roman	
9802	0000017442	NEREZOVE HAKY NA MASO	02.04.2009	3 716.70	6607562 Volek Roman	
9802	0000017443	NEREZOVE HAKY NA MASO	02.04.2009	3 716.70	6607562 Volek Roman	
9802	0000017444	NEREZOVE HAKY NA MASO	02.04.2009	3 716.70	6607562 Volek Roman	
221	0000022505	CHLADICI BOX NA MASO,BLOKOVA CHLAD.JE	18.12.2008	252 637.00	6607562 Volek Roman	
<b>Celkem za 880500 - VS ALBEŘ, 00 - neuvedeno, 15 - VS Albeř HB chlad.box</b>				<b>Počet 14</b>	<b>Celkem</b>	<b>309 537.90</b>
--- KONEC SESTAVY ---						
© MÚZO Praha s.r.o. - www.muzo.cz						

# Inventurní soupis majetku - stručný přehled

Univerzita Karlova Správa budov a zařízení, Ovocný trh 560/5, 116 36 Praha 1, IČ:00216208

Nastavený filtr: pouze označené a zároveň Střed. um - kód=880500

Druh majetku	Inventurní číslo	Název	Datum zařazení	Pořizovací celkem	Odpovědná osoba	
<b>Umístění: 880500 - VS ALBEŘ, 00 - neuvedeno, 16 - VS Albeř HB chodba</b>						
9802	0000017281	EL.VAHA KONTROLNI DIGITALNI	18.12.2008	16 898.00	6607562 Volek Roman	
9802	0000017282	RUDL BELET	18.12.2008	2 356.20	6607562 Volek Roman	
<b>Celkem za 880500 - VS ALBEŘ, 00 - neuvedeno, 16 - VS Albeř HB chodba</b>				<b>Počet 2</b>	<b>Celkem</b>	<b>19 254.20</b>
--- KONEC SESTAVY ---				© MÚZO Praha s.r.o. - www.muzo.cz		

# Inventurní soupis majetku - stručný přehled

Univerzita Karlova Správa budov a zařízení, Ovocný trh 560/5, 116 36 Praha 1, IČ:00216208

Nastavený filtr: pouze označené a zároveň Střed. um - kód=880500

Druh majetku	Inventurní číslo	Název	Datum zařazení	Poživací celkem	Odpovědná osoba
Umístění: 880500 - VS ALBEŘ, 00 - neuvedeno, 17 - VS Albeř HB denní místnost					
501	0000016889	STUL JID. BUK 120X80	25.11.2008	2 590.00 6607562	Volek Roman
Celkem za 880500 - VS ALBEŘ, 00 - neuvedeno, 17 - VS Albeř HB denní místnost				Počet 1	Celkem 2 590.00
--- KONEC SESTAVY ---				© MÚZO Praha s.r.o. - www.muza.cz	

# Inventurní soupis majetku - stručný přehled

Univerzita Karlova Správa budov a zařízení, Ovocný trh 560/5, 116 36 Praha 1, IČ:00216208

Nastavený filtr: pouze označené a zároveň Střed. um - kód=880500

Druh majetku	Inventurní číslo	Název	Datum zařazení	Pořizovací celkem	Odpovědná osoba	
<b>Umístění: 880500 - VS ALBEŘ, 00 - neuvedeno, 18 - VS Albeř HB denní sklad</b>						
9802	0000016079	CHLADNIČKA HG 5.1M	27.12.2007	20 990.00	6607562 Volek Roman	
9802	0000017264	REGAL 4POLICOVY NR	18.12.2008	8 829.80	6607562 Volek Roman	
9802	0000046379	MRAZNIČKA NORDLINE UF600	27.06.2017	22 980.50		
9802	0000056482	Chladnička UR600 bílá	30.06.2022	30 455.99		
<b>Celkem za 880500 - VS ALBEŘ, 00 - neuvedeno, 18 - VS Albeř HB denní sklad</b>				<b>Počet 4</b>	<b>Celkem</b>	<b>83 256.29</b>
--- KONEC SESTAVY ---				© MÚZO Praha s.r.o. - www.muzo.cz		

# Inventurní soupis majetku - stručný přehled

Univerzita Karlova Správa budov a zařízení, Ovocný trh 560/5, 116 36 Praha 1, IČ:00216208

Nastavený filtr: pouze označené a zároveň Střed. um - kód=880500

Druh majetku	Inventurní číslo	Název	Datum zařazení	Pořizovací celkem	Odpovědná osoba	
<b>Umístění: 880500 - VS ALBEŘ, 00 - neuvedeno, 21 - VS Albeř HB hrubá přípr.mas</b>						
9802	<b>0000017248</b>	DREZ 1DIL.NR	18.12.2008	11 281.20	6607562 Volek Roman	
9802	<b>0000017249</b>	SPALEK REZNICKY	18.12.2008	9 948.40	6607562 Volek Roman	
9802	<b>0000017250</b>	STUL PRAC.S POLICI A 3 ZASUVKY	18.12.2008	17 183.60	6607562 Volek Roman	
9802	<b>0000017251</b>	STUL PRAC.JEDNODUCHY NR	18.12.2008	8 222.90	6607562 Volek Roman	
9802	<b>0000017252</b>	CHLADNIČKA 500L	18.12.2008	24 978.10	6607562 Volek Roman	
9802	<b>0000017253</b>	POLICE ZAVESNA 1DILNA NR	18.12.2008	4 046.00	6607562 Volek Roman	
9802	<b>0000017254</b>	EL. VAHA DIGITALNI	18.12.2008	10 829.00	6607562 Volek Roman	
9802	<b>0000049792</b>	Skříň mrazící Nord Line UF 600	31.07.2019	21 700.00		
<b>Celkem za 880500 - VS ALBEŘ, 00 - neuvedeno, 21 - VS Albeř HB hrubá přípr.mas</b>				<b>Počet 8</b>	<b>Celkem</b>	<b>108 189.20</b>
--- KONEC SESTAVY ---						
© MÚZO Praha s.r.o. - www.muza.cz						

# Inventurní soupis majetku - stručný přehled

Univerzita Karlova Správa budov a zařízení, Ovocný trh 560/5, 116 36 Praha 1, IČ:00216208

Nastavený filtr: pouze označené a zároveň Střed. um - kód=880500

Druh majetku	Inventurní číslo	Název	Datum zařazení	Požizovací celkem	Odpovědná osoba
<b>Umístění: 880500 - VS ALBEŘ, 00 - neuvedeno, 22 - VS Albeř HB hrubá přípr.zel.</b>					
9802	0000017255	DREZ 1DILNY NR	18.12.2008	6 913.90	6607562 Volek Roman
9802	0000017256	PRAC.STUL JEDNODUCHY NR	18.12.2008	5 438.30	6607562 Volek Roman
9802	0000017257	STUL PRAC.S POLICI A ZASUV.NR	18.12.2008	10 591.00	6607562 Volek Roman
9802	0000017258	CHLADNIČKA 500L	18.12.2008	24 978.10	6607562 Volek Roman
9802	0000017259	CHLADNIČKA 500L	18.12.2008	24 978.10	6607562 Volek Roman
9802	0000017260	VOZIK PLOSINOVY	18.12.2008	9 984.10	6607562 Volek Roman
9802	0000017261	VOZIK PLOSINOVY	18.12.2008	9 984.10	6607562 Volek Roman
9802	0000017262	VOZIK PLOSINOVY	18.12.2008	9 984.10	6607562 Volek Roman
9802	0000017263	STUL PRAC.JEDNODUCHY NR	18.12.2008	6 259.40	6607562 Volek Roman
221	0000021021	REZACKA ZELENINY	10.06.1997	61 170.00	6607562 Volek Roman
<b>Celkem za 880500 - VS ALBEŘ, 00 - neuvedeno, 22 - VS Albeř HB hrubá přípr.zel.</b>			<b>Počet 10</b>	<b>Celkem</b>	<b>170 281.10</b>
--- KONEC SESTAVY ---				© MÚZO Praha s.r.o. - www.muza.cz	

# Inventurní soupis majetku - stručný přehled

Univerzita Karlova Správa budov a zařízení, Ovocný trh 560/5, 116 36 Praha 1, IČ:00216208

Nastavený filtr: pouze označené a zároveň Střed. um - kód=880500

Druh majetku	Inventurní číslo	Název	Datum zařazení	Požizovací celkem	Odpovědná osoba
<b>Umístění: 880500 - VS ALBEŘ, 00 - neuvedeno, 27 - VS Albeř HB jídelna</b>					
9802	0000016871	STUL JID. 120X80	25.11.2008	3 050.00	6607562 Volek Roman
9802	0000016872	STUL JID. 120X80	25.11.2008	3 050.00	6607562 Volek Roman
9802	0000016873	STUL JID. 120X80	25.11.2008	3 050.00	6607562 Volek Roman
9802	0000016874	STUL JID. 120X80	25.11.2008	3 050.00	6607562 Volek Roman
9802	0000016875	STUL JID. 120X80	25.11.2008	3 050.00	6607562 Volek Roman
9802	0000016876	STUL JID. 120X80	25.11.2008	3 050.00	6607562 Volek Roman
9802	0000016877	STUL JID. 120X80	25.11.2008	3 050.00	6607562 Volek Roman
9802	0000016878	STUL JID. 120X80	25.11.2008	3 050.00	6607562 Volek Roman
9802	0000016879	STUL JID. 120X80	25.11.2008	3 050.00	6607562 Volek Roman
9802	0000016880	STUL JID. 120X80	25.11.2008	3 050.00	6607562 Volek Roman
9802	0000016881	STUL JID. 120X80	25.11.2008	3 050.00	6607562 Volek Roman
9802	0000016882	STUL JID. 120X80	25.11.2008	3 050.00	6607562 Volek Roman
9802	0000016883	STUL JID. 120X80	25.11.2008	3 050.00	6607562 Volek Roman
9802	0000016884	STUL JID. 120X80	25.11.2008	3 050.00	6607562 Volek Roman
9802	0000016885	STUL JID. 120X80	25.11.2008	3 050.00	6607562 Volek Roman
9802	0000016886	STUL JID. 120X80	25.11.2008	3 050.00	6607562 Volek Roman
9802	0000016887	STUL JID. 120X80	25.11.2008	3 050.00	6607562 Volek Roman
9802	0000016888	STUL JID. 120X80	25.11.2008	3 050.00	6607562 Volek Roman
9802	0000017220	KONZOLOVY PODAVAC NA KOŠE	18.12.2008	25 644.50	6607562 Volek Roman
9802	0000017231	DRAHA NA PODNOSY TRUBKOVA	18.12.2008	26 775.00	6607562 Volek Roman
9802	0000017232	VOZIK NA PODNOSY A PRIBORY	18.12.2008	11 804.80	6607562 Volek Roman
9802	0000017233	VOZIK NA PODNOSY A PRIBORY	18.12.2008	11 804.80	6607562 Volek Roman
9802	0000017236	STUL NA VYDEJ NAPOJU NR	18.12.2008	11 745.30	6607562 Volek Roman
9802	0000017285	STUL PRAC.JEDNOD. S 1 ZASUV. NR	18.12.2008	9 758.00	6607562 Volek Roman
9802	0000017319	KONZOLOVÝ PODAVAC NA KOŠE	18.12.2008	25 644.50	6607562 Volek Roman
9802	0000017320	KONZOLOVÝ PODAVAC NA KOŠE	18.12.2008	25 644.50	6607562 Volek Roman
501	0000055635	Židle jídelní	07.12.2021	2 063.22	
501	0000055636	Židle jídelní	07.12.2021	2 063.22	
501	0000055637	Židle jídelní	07.12.2021	2 063.22	
501	0000055638	Židle jídelní	07.12.2021	2 063.22	
501	0000055639	Židle jídelní	07.12.2021	2 063.22	
501	0000055640	Židle jídelní	07.12.2021	2 063.22	
501	0000055641	Židle jídelní	07.12.2021	2 063.22	
501	0000055642	Židle jídelní	07.12.2021	2 063.22	
501	0000055643	Židle jídelní	07.12.2021	2 063.22	
501	0000055644	Židle jídelní	07.12.2021	2 063.22	
501	0000055645	Židle jídelní	07.12.2021	2 063.22	
501	0000055646	Židle jídelní	07.12.2021	2 063.22	
501	0000055647	Židle jídelní	07.12.2021	2 063.22	
501	0000055648	Židle jídelní	07.12.2021	2 063.22	
501	0000055649	Židle jídelní	07.12.2021	2 063.22	
501	0000055650	Židle jídelní	07.12.2021	2 063.22	
501	0000055651	Židle jídelní	07.12.2021	2 063.22	
501	0000055652	Židle jídelní	07.12.2021	2 063.22	
501	0000055653	Židle jídelní	07.12.2021	2 063.22	

# Inventurní soupis majetku - stručný přehled

Univerzita Karlova Správa budov a zařízení, Ovocný trh 560/5, 116 36 Praha 1, IČ:00216208

Nastavený filtr: pouze označené a zároveň Střed. um - kód=880500

Druh majetku	Inventurní číslo	Název	Datum zařazení	Pořizovací celkem	Odpovědná osoba
501	0000055654	Židle jídelní	07.12.2021	2 063.22	
501	0000055655	Židle jídelní	07.12.2021	2 063.22	
501	0000055656	Židle jídelní	07.12.2021	2 063.22	
501	0000055657	Židle jídelní	07.12.2021	2 063.22	
501	0000055658	Židle jídelní	07.12.2021	2 063.22	
501	0000055659	Židle jídelní	07.12.2021	2 063.22	
501	0000055660	Židle jídelní	07.12.2021	2 063.22	
501	0000055661	Židle jídelní	07.12.2021	2 063.22	
501	0000055662	Židle jídelní	07.12.2021	2 063.22	
501	0000055663	Židle jídelní	07.12.2021	2 063.22	
501	0000055664	Židle jídelní	07.12.2021	2 063.22	
501	0000055665	Židle jídelní	07.12.2021	2 063.22	
501	0000055666	Židle jídelní	07.12.2021	2 063.22	
501	0000055667	Židle jídelní	07.12.2021	2 063.22	
501	0000055668	Židle jídelní	07.12.2021	2 063.22	
501	0000055669	Židle jídelní	07.12.2021	2 063.22	
501	0000055670	Židle jídelní	07.12.2021	2 063.22	
501	0000055671	Židle jídelní	07.12.2021	2 063.22	
501	0000055672	Židle jídelní	07.12.2021	2 063.22	
501	0000055673	Židle jídelní	07.12.2021	2 063.22	
501	0000055674	Židle jídelní	07.12.2021	2 063.22	
501	0000055675	Židle jídelní	07.12.2021	2 063.22	
501	0000055676	Židle jídelní	07.12.2021	2 063.22	
501	0000055677	Židle jídelní	07.12.2021	2 063.22	
501	0000055678	Židle jídelní	07.12.2021	2 063.22	
501	0000055679	Židle jídelní	07.12.2021	2 063.22	
501	0000055680	Židle jídelní	07.12.2021	2 063.22	
501	0000055681	Židle jídelní	07.12.2021	2 063.22	
501	0000055682	Židle jídelní	07.12.2021	2 063.22	
501	0000055683	Židle jídelní	07.12.2021	2 063.22	
501	0000055684	Židle jídelní	07.12.2021	2 063.22	
501	0000055685	Židle jídelní	07.12.2021	2 063.22	
501	0000055686	Židle jídelní	07.12.2021	2 063.22	
501	0000055687	Židle jídelní	07.12.2021	2 063.22	
501	0000055688	Židle jídelní	07.12.2021	2 063.22	
501	0000055689	Židle jídelní	07.12.2021	2 063.22	
501	0000055690	Židle jídelní	07.12.2021	2 063.22	
501	0000055691	Židle jídelní	07.12.2021	2 063.22	
501	0000055692	Židle jídelní	07.12.2021	2 063.22	
501	0000055693	Židle jídelní	07.12.2021	2 063.22	
501	0000055694	Židle jídelní	07.12.2021	2 063.22	
501	0000055695	Židle jídelní	07.12.2021	2 063.22	
501	0000055696	Židle jídelní	07.12.2021	2 063.22	
501	0000055697	Židle jídelní	07.12.2021	2 063.22	
501	0000055698	Židle jídelní	07.12.2021	2 063.22	
501	0000055699	Židle jídelní	07.12.2021	2 063.22	
501	0000055700	Židle jídelní	07.12.2021	2 063.22	



# Inventurní soupis majetku - stručný přehled

Univerzita Karlova Správa budov a zařízení, Ovocný trh 560/5, 116 36 Praha 1, IČ:00216208

Nastavený filtr: pouze označené a zároveň Střed. um - kód=880500

Druh majetku	Inventurní číslo	Název	Datum zařazení	Požizovací celkem	Odpovědná osoba
501	0000055701	Židle jídelní	07.12.2021	2 063.22	
501	0000055702	Židle jídelní	07.12.2021	2 063.22	
501	0000055703	Židle jídelní	07.12.2021	2 063.22	
501	0000055704	Židle jídelní	07.12.2021	2 063.22	
9802	0000055705	Stůl jídelní	07.12.2021	4 749.77	
9802	0000055706	Stůl jídelní	07.12.2021	4 749.77	
9802	0000055707	Stůl jídelní	07.12.2021	4 749.77	
9802	0000055708	Stůl jídelní	07.12.2021	4 749.77	
9802	0000055709	Stůl jídelní	07.12.2021	4 749.77	
9802	0000055710	Stůl jídelní	07.12.2021	4 749.77	
9802	0000055711	Stůl jídelní	07.12.2021	4 749.77	
9802	0000055712	Stůl jídelní	07.12.2021	4 749.77	
9802	0000055713	Stůl jídelní	07.12.2021	4 749.77	
9802	0000055714	Stůl jídelní	07.12.2021	4 749.77	
9802	0000055715	Stůl jídelní	07.12.2021	4 749.77	
9802	0000055716	Stůl jídelní	07.12.2021	4 749.77	
9802	0000055717	Stůl jídelní	07.12.2021	4 749.77	
9802	0000055718	Stůl jídelní	07.12.2021	4 749.77	
9802	0000055719	Stůl jídelní	07.12.2021	4 749.77	
9802	0000055720	Stůl jídelní	07.12.2021	4 749.77	
9802	0000055721	Stůl jídelní	07.12.2021	4 749.77	
9802	0000055722	Stůl jídelní	07.12.2021	4 749.77	
9802	0000055723	Stůl jídelní	07.12.2021	4 749.77	

<b>Celkem za 880500 - VS ALBEŘ, 00 - neuvedeno, 27 - VS Albeř HB jídelna</b>	<b>Počet 115</b>	<b>Celkem</b>	<b>438 392.43</b>
--	------------------	---------------	-------------------

--- KONEC SESTAVY ---	© MÚZO Praha s.r.o. - www.muza.cz
-----------------------	-----------------------------------

# Inventurní soupis majetku - stručný přehled

Univerzita Karlova Správa budov a zařízení, Ovocný trh 560/5, 116 36 Praha 1, IČ:00216208

Nastavený filtr: pouze označené a zároveň Střed. um - kód=880500

Druh majetku	Inventurní číslo	Název	Datum zařazení	Pořizovací celkem	Odpovědná osoba	
<b>Umístění: 880500 - VS ALBEŘ, 00 - neuvedeno, 28 - VS Albeř kanc.ved.kuchyně</b>						
9802	0000015264	TREZOR	03.09.2007	25 000.00	6607562 Volek Roman	
9802	0000016779	STUL OLSE S45 PC	25.11.2008	5 898.00	6607562 Volek Roman	
501	0000016811	KONFER. STOLEK OLSE	25.11.2008	2 454.20	6607562 Volek Roman	
9802	0000016825	KRESLO-POTAH OLSE	25.11.2008	3 347.06	6607562 Volek Roman	
9802	0000016826	KRESLO-POTAH OLSE	25.11.2008	3 347.06	6607562 Volek Roman	
501	0000016832	KANC.ŽIDLE DORA 6	25.11.2008	2 677.31	6607562 Volek Roman	
9802	0000016890	REGAL 60X38X136	25.11.2008	3 271.85	6607562 Volek Roman	
501	0000016893	JEDNODREZ	25.11.2008	2 231.09	6607562 Volek Roman	
9802	0000016894	KUCH.LINKA 3	25.11.2008	12 569.33	6607562 Volek Roman	
<b>Celkem za 880500 - VS ALBEŘ, 00 - neuvedeno, 28 - VS Albeř kanc.ved.kuchyně</b>				<b>Počet 9</b>	<b>Celkem</b>	<b>60 795.90</b>
--- KONEC SESTAVY ---				© MÚZO Praha s.r.o. - www.muza.cz		

# Inventurní soupis majetku - stručný přehled

Univerzita Karlova Správa budov a zařízení, Ovocný trh 560/5, 116 36 Praha 1, IČ:00216208

Nastavený filtr: pouze označené a zároveň Střed. um - kód=880500

Druh majetku	Inventární číslo	Název	Datum zařazení	Poživací celkem	Odpovědná osoba
Umístění: 880500 - VS ALBEŘ, 00 - neuvedeno, 31 - VS Albeř HB kuchyň					
221	0000021022	VYHRIVANY VYDEJ. VOZIK/BOCNI	31.12.1999	41 100.30	6607562 Volek Roman
221	0000021274	STUL OHRIVACI VELKY	03.01.2000	41 734.80	6607562 Volek Roman
221	0000021380	KONVEKTOMAT	31.05.2001	241 395.00	6607562 Volek Roman
221	0000022193	UNIVERS.MICHACI STROJ RE24	01.02.2006	130 781.00	6607562 Volek Roman
9802	0000042064	VODOMĚR PODRUŽNÝ	28.02.2015	3 160.00	6607562 Volek Roman
9802	0000042153	ELEKTROMĚR PODRUŽNÝ	30.04.2015	11 250.60	6607562 Volek Roman
9802	0000042154	ELEKTROMĚR PODRUŽNÝ	30.04.2015	11 250.60	6607562 Volek Roman
221	0000042386	KONVEKTOMAT	14.05.2015	276 835.00	
9802	0000054982	Gril Professional 4400S vč. příslušenství	30.06.2021	27 134.71	
221	0000056716	MYČKA ELEKTROLUX + PŘÍSLUŠENSTVÍ	31.08.2022	120 267.95	
501	0000059045	Zásobník na vodu 30 l	31.05.2023	2 743.80	
501	0000059047	Zásobník na vodu 30 l	31.05.2023	2 743.80	
9802	0000059170	Elektrická stolička ALBA	30.06.2023	34 668.00	
Celkem za 880500 - VS ALBEŘ, 00 - neuvedeno, 31 - VS Albeř HB kuchyň			Počet 13	Celkem	945 065.56
--- KONEC SESTAVY ---				© MÚZO Praha s.r.o. - www.muza.cz	

# Inventurní soupis majetku - stručný přehled

Univerzita Karlova Správa budov a zařízení, Ovocný trh 560/5, 116 36 Praha 1, IČ:00216208

Nastavený filtr: pouze označené a zároveň Střed. um - kód=880500

Druh majetku	Inventurní číslo	Název	Datum zařazení	Požizovací celkem	Odpovědná osoba
<b>Umístění: 880500 - VS ALBEŘ, 00 - neuvedeno, 33 - VS Albeř HB myčka nádobí</b>					
501	0000016436	KOŠ NA SKLO HRANATÝ	06.06.2008	1 430.00	6607562 Volek Roman
9802	0000017238	STUL PRAC.JEDNODUCHY NR	18.12.2008	5 997.60	6607562 Volek Roman
9802	0000017239	STUL PRAC.S POLICI	18.12.2008	14 756.00	6607562 Volek Roman
9802	0000017240	ROLETA ALULUX 1600X1200	18.12.2008	10 115.00	6607562 Volek Roman
9802	0000017241	REGAL 4POLICOVY NR 1100X600X1800	18.12.2008	9 877.00	6607562 Volek Roman
9802	0000017242	REGAL 4POLICOVY NR 1100X600X1800	18.12.2008	9 877.00	6607562 Volek Roman
9802	0000017286	ODKLADACI PLOCHA NR	18.12.2008	9 996.00	6607562 Volek Roman
9802	0000017290	PRODEJNI STUL JEDNODUCHY NR	18.12.2008	7 259.00	6607562 Volek Roman
9802	0000017307	KOŠ NA TALÍŘE55X55	18.12.2008	1 963.50	6607562 Volek Roman
9802	0000017308	KOŠ NA TALÍŘE 55X55	18.12.2008	1 963.50	6607562 Volek Roman
9802	0000017309	KOŠ NA TALÍŘE 55X55	18.12.2008	1 963.50	6607562 Volek Roman
9802	0000017310	KOŠ NA TALÍŘE 55X55	18.12.2008	1 963.50	6607562 Volek Roman
9802	0000017311	KOŠ NA TALÍŘE 55X55	18.12.2008	1 963.50	6607562 Volek Roman
9802	0000017312	KOŠ NA TALÍŘE 55X55	18.12.2008	1 963.50	6607562 Volek Roman
9802	0000017314	KOŠ NA MISKY A SKLENICE 55X55	18.12.2008	1 701.70	6607562 Volek Roman
9802	0000017315	KOŠ NA MISKY A SKLENICE 55X55	18.12.2008	1 701.70	6607562 Volek Roman
9802	0000017316	KOŠ NA MISKY A SKLENICE 55X55	18.12.2008	1 701.70	6607562 Volek Roman
9802	0000017317	KOŠ NA MISKY A SKLENICE 55X55	18.12.2008	1 701.70	6607562 Volek Roman
9802	0000017318	KOŠ NA MISKY A SKLENICE 55X55	18.12.2008	1 701.70	6607562 Volek Roman
221	0000022501	ELEKTRICKA PRUCHOZI MYČKA NA STOLNI N	01.12.2008	126 128.00	6607562 Volek Roman
<b>Celkem za 880500 - VS ALBEŘ, 00 - neuvedeno, 33 - VS Albeř HB myčka nádobí</b>				<b>Počet 20</b>	<b>Celkem 215 725.10</b>
--- KONEC SESTAVY ---				© MÚZO Praha s.r.o. - www.muza.cz	

# Inventurní soupis majetku - stručný přehled

Univerzita Karlova Správa budov a zařízení, Ovocný trh 560/5, 116 36 Praha 1, IČ:00216208

Nastavený filtr: pouze označené a zároveň Střed. um - kód=880500

Druh majetku	Inventurní číslo	Název	Datum zařazení	Pořizovací celkem	Odpovědná osoba
<b>Umístění: 880500 - VS ALBEŘ, 00 - neuvedeno, 36 - VS Albeř HB pokoj 5</b>					
9802	<b>0000016784</b>	SATNI SKRIN POLIC.	25.11.2008	3 679.00	6607562 Volek Roman
9802	<b>0000016785</b>	SATNI SKRIN POLIC.	25.11.2008	3 679.00	6607562 Volek Roman
501	<b>0000016797</b>	NOCNI STOLEK OLSE	25.11.2008	1 275.00	6607562 Volek Roman
501	<b>0000016798</b>	NOCNI STOLEK OLSE	25.11.2008	1 275.00	6607562 Volek Roman
501	<b>0000016807</b>	KONFER. STOLEK OLSE	25.11.2008	2 454.20	6607562 Volek Roman
9802	<b>0000016817</b>	KRESLO-POTAH OLSE	25.11.2008	3 347.06	6607562 Volek Roman
9802	<b>0000016818</b>	KRESLO-POTAH OLSE	25.11.2008	3 347.06	6607562 Volek Roman
9802	<b>0000016847</b>	POLICE DORA	25.11.2008	10 025.63	6607562 Volek Roman
9802	<b>0000016849</b>	NAST. DORA	25.11.2008	4 655.88	6607562 Volek Roman
9802	<b>0000016859</b>	VALEND A S ULOZ.PROSTOREM	25.11.2008	6 158.40	6607562 Volek Roman
9802	<b>0000016860</b>	VALEND A S ULOZ.PROSTOREM	25.11.2008	6 158.40	6607562 Volek Roman
501	<b>0000016867</b>	STUL NA TV	25.11.2008	1 462.55	6607562 Volek Roman
9802	<b>0000049563</b>	Televizor TOSHIBA 24L 1863DG	30.04.2019	3 199.00	
<b>Celkem za 880500 - VS ALBEŘ, 00 - neuvedeno, 36 - VS Albeř HB pokoj 5</b>				<b>Počet 13</b>	<b>Celkem 50 716.18</b>
--- KONEC SESTAVY ---				© MÚZO Praha s.r.o. - www.muzo.cz	

# Inventurní soupis majetku - stručný přehled

Univerzita Karlova Správa budov a zařízení, Ovocný trh 560/5, 116 36 Praha 1, IČ:00216208

Nastavený filtr: pouze označené a zároveň Střed. um - kód=880500

Druh majetku	Inventurní číslo	Název	Datum zařazení	Požizovací celkem	Odpovědná osoba	
<b>Umístění: 880500 - VS ALBEŘ, 00 - neuvedeno, 37 - VS Albeř HB pokoj 6</b>						
9802	0000016786	SATNI SKRIN POLIC.	25.11.2008	3 679.00	6607562 Volek Roman	
9802	0000016787	SATNI SKRIN POLIC.	25.11.2008	3 679.00	6607562 Volek Roman	
501	0000016795	NOCNI STOLEK OLSE	25.11.2008	1 275.00	6607562 Volek Roman	
501	0000016796	NOCNI STOLEK OLSE	25.11.2008	1 275.00	6607562 Volek Roman	
501	0000016806	KONFER. STOLEK OLSE	25.11.2008	2 454.20	6607562 Volek Roman	
9802	0000016815	KRESLO-POTAH OLSE	25.11.2008	3 347.06	6607562 Volek Roman	
9802	0000016816	KRESLO-POTAH OLSE	25.11.2008	3 347.06	6607562 Volek Roman	
9802	0000016848	POLICE DORA	25.11.2008	10 025.63	6607562 Volek Roman	
9802	0000016850	NAST. DORA	25.11.2008	4 655.88	6607562 Volek Roman	
9802	0000016857	VALEND A S ULOZ.PROSTOREM	25.11.2008	6 158.40	6607562 Volek Roman	
9802	0000016858	VALEND A S ULOZ.PROSTOREM	25.11.2008	6 158.40	6607562 Volek Roman	
501	0000016866	STUL NA TV	25.11.2008	1 462.55	6607562 Volek Roman	
9802	0000049564	Televizor TOSHIBA 24L 1863DG	30.04.2019	3 199.00		
<b>Celkem za 880500 - VS ALBEŘ, 00 - neuvedeno, 37 - VS Albeř HB pokoj 6</b>				<b>Počet 13</b>	<b>Celkem</b>	<b>50 716.18</b>
--- KONEC SESTAVY ---						
© MÚZO Praha s.r.o. - www.muzo.cz						

# Inventurní soupis majetku - stručný přehled

Univerzita Karlova Správa budov a zařízení, Ovocný trh 560/5, 116 36 Praha 1, IČ:00216208

Nastavený filtr: pouze označené a zároveň Střed. um - kód=880500

Druh majetku	Inventurní číslo	Název	Datum zařazení	Poživací celkem	Odpovědná osoba
<b>Umístění: 880500 - VS ALBEŘ, 00 - neuvedeno, 38 - VS Albeř HB pokoj 7</b>					
9802	0000016788	SATNI SKRIN POLIC.	25.11.2008	3 679.00	6607562 Volek Roman
9802	0000016789	SATNI SKRIN POLIC.	25.11.2008	3 679.00	6607562 Volek Roman
9802	0000016790	SATNI SKRIN POLIC.	25.11.2008	3 679.00	6607562 Volek Roman
501	0000016792	NOCNI STOLEK OLSE	25.11.2008	1 275.00	6607562 Volek Roman
501	0000016793	NOCNI STOLEK OLSE	25.11.2008	1 275.00	6607562 Volek Roman
501	0000016794	NOCNI STOLEK OLSE	25.11.2008	1 275.00	6607562 Volek Roman
501	0000016805	KONFER. STOLEK OLSE	25.11.2008	2 454.20	6607562 Volek Roman
9802	0000016812	KRESLO-POTAH OLSE	25.11.2008	3 347.06	6607562 Volek Roman
9802	0000016813	KRESLO-POTAH OLSE	25.11.2008	3 347.06	6607562 Volek Roman
9802	0000016814	KRESLO-POTAH OLSE	25.11.2008	3 347.06	6607562 Volek Roman
9802	0000016853	KUCH. LINKA 2	25.11.2008	24 020.00	6607562 Volek Roman
9802	0000016854	VALEND A S ULOZ.PROSTOREM	25.11.2008	6 158.40	6607562 Volek Roman
9802	0000016855	VALEND A S ULOZ.PROSTOREM	25.11.2008	6 158.40	6607562 Volek Roman
9802	0000016856	VALEND A S ULOZ.PROSTOREM	25.11.2008	6 158.40	6607562 Volek Roman
501	0000016865	STUL NA TV	25.11.2008	1 462.55	6607562 Volek Roman
501	0000016891	JEDNODREZ	25.11.2008	2 231.09	6607562 Volek Roman
9802	0000049565	Televizor TOSHIBA 24L 1863DG	30.04.2019	3 199.00	
<b>Celkem za 880500 - VS ALBEŘ, 00 - neuvedeno, 38 - VS Albeř HB pokoj 7</b>				<b>Počet 17</b>	<b>Celkem 76 745.22</b>
--- KONEC SESTAVY ---				© MÚZO Praha s.r.o. - www.muza.cz	

# Inventurní soupis majetku - stručný přehled

Univerzita Karlova Správa budov a zařízení, Ovocný trh 560/5, 116 36 Praha 1, IČ:00216208

Nastavený filtr: pouze označené a zároveň Střed. um - kód=880500

Druh majetku	Inventurní číslo	Název	Datum zařazení	Pořizovací celkem	Odpovědná osoba
Umístění: 880500 - VS ALBEŘ, 00 - neuvedeno, 39 - VS Albeř HB prádelna					
501	0000038891	Konvektor Ecoflex SL 1500W	31.12.2012	1 641.67	6607562 Volek Roman
9802	0000043924	PRAČKA WHIRPOOL AWO/C 63201	30.07.2016	6 247.08	6607562 Volek Roman
9802	0000059326	Pračka LG	29.09.2023	8 263.64	
Celkem za 880500 - VS ALBEŘ, 00 - neuvedeno, 39 - VS Albeř HB prádelna				Počet 3	Celkem 16 152.39
--- KONEC SESTAVY ---				© MÚZO Praha s.r.o. - www.muzo.cz	



# Inventurní soupis majetku - stručný přehled

Univerzita Karlova Správa budov a zařízení, Ovocný trh 560/5, 116 36 Praha 1, IČ:00216208

Nastavený filtr: pouze označené a zároveň Střed. um - kód=880500

Druh majetku	Inventurní číslo	Název	Datum zařazení	Požizovací celkem	Odpovědná osoba	
<b>Umístění: 880500 - VS ALBEŘ, 00 - neuvedeno, 41 - VS Albeř HB šatna muži</b>						
9802	0000016902	SATNI SKRIN	25.11.2008	3 123.75	6607562 Volek Roman	
501	0000016903	STUL JIDELNI 80X80	25.11.2008	1 800.00	6607562 Volek Roman	
<b>Celkem za 880500 - VS ALBEŘ, 00 - neuvedeno, 41 - VS Albeř HB šatna muži</b>				<b>Počet 2</b>	<b>Celkem</b>	<b>4 923.75</b>
--- KONEC SESTAVY ---				© MÚZO Praha s.r.o. - www.muzo.cz		

# Inventurní soupis majetku - stručný přehled

Univerzita Karlova Správa budov a zařízení, Ovocný trh 560/5, 116 36 Praha 1, IČ:00216208

Nastavený filtr: pouze označené a zároveň Střed. um - kód=880500

Druh majetku	Inventurní číslo	Název	Datum zařazení	Pořizovací celkem	Odpovědná osoba	
<b>Umístění: 880500 - VS ALBEŘ, 00 - neuvedeno, 42 - VS Albeř HB šatna ženy</b>						
9802	0000016896	SATNI SKRIN	25.11.2008	3 123.75	6607562	Volek Roman
9802	0000016897	SATNI SKRIN	25.11.2008	3 123.75	6607562	Volek Roman
9802	0000016898	SATNI SKRIN	25.11.2008	3 123.75	6607562	Volek Roman
9802	0000016899	SATNI SKRIN	25.11.2008	3 123.75	6607562	Volek Roman
9802	0000016900	SATNI SKRIN	25.11.2008	3 123.75	6607562	Volek Roman
9802	0000016901	SATNI SKRIN	25.11.2008	3 123.75	6607562	Volek Roman
501	0000016904	STUL JIDELNI 80X80	25.11.2008	1 800.00	6607562	Volek Roman
<b>Celkem za 880500 - VS ALBEŘ, 00 - neuvedeno, 42 - VS Albeř HB šatna ženy</b>				<b>Počet 7</b>	<b>Celkem</b>	<b>20 542.50</b>
--- KONEC SESTAVY ---						© MÚZO Praha s.r.o. - www.muza.cz

# Inventurní soupis majetku - stručný přehled

Univerzita Karlova Správa budov a zařízení, Ovocný trh 560/5, 116 36 Praha 1, IČ:00216208

Nastavený filtr: pouze označené a zároveň Střed. um - kód=880500

Druh majetku	Inventurní číslo	Název	Datum zařazení	Pořizovací celkem	Odpovědná osoba	
<b>Umístění: 880500 - VS ALBEŘ, 00 - neuvedeno, 43 - VS Albeř HB sklad příjem</b>						
9802	<b>0000017275</b>	REGAL KOVOVY LAKOVANY	18.12.2008	2 975.00	6607562 Volek Roman	
9802	<b>0000017276</b>	REGAL KOVOVY LAKOVANY	18.12.2008	2 975.00	6607562 Volek Roman	
9802	<b>0000017277</b>	REGAL KOVOVY LAKOVANY	18.12.2008	2 975.00	6607562 Volek Roman	
9802	<b>0000017278</b>	REGAL KOVOVY LAKOVANY	18.12.2008	2 975.00	6607562 Volek Roman	
9802	<b>0000017279</b>	REGAL KOVOVY LAKOVANY	18.12.2008	2 975.00	6607562 Volek Roman	
9802	<b>0000017280</b>	REGAL KOVOVY LAKOVANY	18.12.2008	2 975.00	6607562 Volek Roman	
<b>Celkem za 880500 - VS ALBEŘ, 00 - neuvedeno, 43 - VS Albeř HB sklad příjem</b>				<b>Počet 6</b>	<b>Celkem</b>	<b>17 850.00</b>
--- KONEC SESTAVY ---						
© MÚZO Praha s.r.o. - www.muzo.cz						

# Inventurní soupis majetku - stručný přehled

Univerzita Karlova Správa budov a zařízení, Ovocný trh 560/5, 116 36 Praha 1, IČ:00216208

Nastavený filtr: pouze označené a zároveň Střed. um - kód=880500

Druh majetku	Inventurní číslo	Název	Datum zařazení	Pořizovací celkem	Odpovědná osoba
<b>Umístění: 880500 - VS ALBEŘ, 00 - neuvedeno, 48 - VS Albeř HB studená kuchyň</b>					
9802	0000015513	PONORNÝ MIXER PSP	31.10.2007	20 070.00	6607562 Volek Roman
9802	0000016075	ROBOT UNIVERZAL	27.12.2007	18 980.00	6607562 Volek Roman
9802	0000017234	EL.MLYNEK NA MASO	18.12.2008	23 788.10	6607562 Volek Roman
9802	0000017267	DREZ 1DILNY NR	18.12.2008	11 281.20	6607562 Volek Roman
9802	0000017268	VYLEVKA KOMBI NR	18.12.2008	24 038.00	6607562 Volek Roman
9802	0000017269	STUL PRAC.S POLICI A 3 ZASUV. NR	18.12.2008	17 695.30	6607562 Volek Roman
9802	0000017270	STUL PRAC.JEDNODUCHY NR	18.12.2008	9 329.60	6607562 Volek Roman
9802	0000017271	ZAVES.SKRINKA NA NADOBI NR	18.12.2008	13 554.10	6607562 Volek Roman
9802	0000017272	ZAVES.SKRINKA NA NADOBI NR	18.12.2008	13 554.10	6607562 Volek Roman
9802	0000017273	EL.NAREZOVY STROJ	18.12.2008	24 990.00	6607562 Volek Roman
501	0000017724	MIXOVACI NASTAVEC	26.06.2009	2 890.00	6607562 Volek Roman
9802	0000017725	DRZAK NA POKLICE NR	26.06.2009	9 600.00	6607562 Volek Roman
221	0000022504	ELEKTRICKY KRAJEC CHLEBA TP-43 ST	18.12.2008	110 658.00	6607562 Volek Roman
<b>Celkem za 880500 - VS ALBEŘ, 00 - neuvedeno, 48 - VS Albeř HB studená kuchyň</b>				<b>Počet 13</b>	<b>Celkem 300 428.40</b>
--- KONEC SESTAVY ---				© MÚZO Praha s.r.o. - www.muzo.cz	

# Inventurní soupis majetku - stručný přehled

Univerzita Karlova Správa budov a zařízení, Ovocný trh 560/5, 116 36 Praha 1, IČ:00216208

Nastavený filtr: pouze označené a zároveň Střed. um - kód=880500

Druh majetku	Inventurní číslo	Název	Datum zařazení	Pořizovací celkem	Odpovědná osoba	
Umístění: 880500 - VS ALBEŘ, 00 - neuvedeno, 50 - VS Albeř HB vyloukárna vajec						
9802	0000017284	CHLADNIČKA 134L WHIRPOOL	18.12.2008	7 021.00	6607562 Volek Roman	
Celkem za 880500 - VS ALBEŘ, 00 - neuvedeno, 50 - VS Albeř HB vyloukárna vaj				Počet 1	Celkem	7 021.00
--- KONEC SESTAVY ---				© MÚZO Praha s.r.o. - www.muzo.cz		

# Inventurní soupis majetku - stručný přehled

Univerzita Karlova Správa budov a zařízení, Ovocný trh 560/5, 116 36 Praha 1, IČ:00216208

Nastavený filtr: pouze označené a zároveň Střed. um - kód=880500

Druh majetku	Inventurní číslo	Název	Datum zařazení	Pořizovací celkem	Odpovědná osoba	
<b>Umístění: 880500 - VS ALBEŘ, 00 - neuvedeno, 51 - VS Albeř HB kuchyň varna</b>						
28	000006685	HRNEC PRUM 40-31.354	16.05.1997	5 259.42	6607562	Volek Roman
28	000006686	HRNEC PRUM 35-20.21	16.05.1997	4 129.70	6607562	Volek Roman
28	000006689	PANVICKA PRUM 28-6.71	16.05.1997	1 612.84	6607562	Volek Roman
28	000006691	PEKAC 70X45X10	16.05.1997	4 784.84	6607562	Volek Roman
28	000006692	KASTROL PRUM 50-391	16.05.1997	11 804.72	6607562	Volek Roman
28	000009387	ZAVÁŽECÍ KOŠ (KE KONVEKTOMATU)	30.05.2001	18 178.00	6607562	Volek Roman
28	000009388	ZAVÁŽECÍ VOZÍ (KE KONVEKTOMATU)	30.05.2001	23 058.00	6607562	Volek Roman
28	000009390	NEREZ PODSTAVEC /POD KONVEKTOMATEM	30.05.2001	18 178.00	6607562	Volek Roman
28	000009520	KOTLÍK K ROBOTU	10.07.2002	9 613.60	6607562	Volek Roman
9802	0000013950	EL. MLÝNEK NA MASO	06.02.2006	22 446.37	6607562	Volek Roman
9802	0000013952	KOTLÍK VELKÝ NEREZ	06.02.2006	8 453.17	6607562	Volek Roman
9802	0000013953	KOTLÍK VELKÝ NEREZ	06.02.2006	8 453.17	6607562	Volek Roman
9802	0000013954	KOTLÍK MALÝ NEREZ-METLA-MÍCHAČ	06.02.2006	11 094.96	6607562	Volek Roman
9802	0000013955	KOTLÍK MALÝ NEREZ+HÁK	06.02.2006	8 500.76	6607562	Volek Roman
9802	0000016073	KONZOL.PODAVAČ NA KOŠE S NÁDOBÍM	27.12.2007	21 550.00	6607562	Volek Roman
9802	0000016074	EL.VYHRÍVANÝ ZÁSOBNÍK NA TALÍŘE	27.12.2007	12 990.00	6607562	Volek Roman
501	0000016762	SPICAK NEREZ 30	25.11.2008	1 017.88	6607562	Volek Roman
501	0000016763	KOLEBKA NA JATROVOU RYZI	25.11.2008	1 099.90	6607562	Volek Roman
501	0000016765	KRAJEC KNEDLIKU	25.11.2008	1 361.00	6607562	Volek Roman
9802	0000017212	PODLAHOVY ROST S RAMEM 3750X450	18.12.2008	27 584.20	6607562	Volek Roman
9802	0000017213	PODLAHOVY ROST S RAMEM 2850X450	18.12.2008	20 955.90	6607562	Volek Roman
9802	0000017214	DREZ JEDNODILNY NR	18.12.2008	11 281.20	6607562	Volek Roman
9802	0000017215	DREZ JEDNODILNY NR	18.12.2008	11 282.20	6607562	Volek Roman
9802	0000017216	SPALEK DREVENY REZNICKY	18.12.2008	9 948.40	6607562	Volek Roman
9802	0000017217	STUL S POLICI A 3 ZASUVKY NR	18.12.2008	15 708.00	6607562	Volek Roman
9802	0000017218	STUL PRAC.S DREV.PRAC.DESKOU	18.12.2008	16 160.20	6607562	Volek Roman
9802	0000017219	PLYNOVA OHRIVACI STOLICKA	18.12.2008	20 003.90	6607562	Volek Roman
9802	0000017221	EL.VYHRIVANY ZASOBNIK NA TALIRE	18.12.2008	15 458.10	6607562	Volek Roman
9802	0000017222	EL.VYHRIVANY ZASOBNIK NA TALIRE	18.12.2008	15 458.10	6607562	Volek Roman
9802	0000017223	EL.VYHRIVANY ZASOBNIK NA TALIRE	18.12.2008	15 458.10	6607562	Volek Roman
9802	0000017224	POLICE ZAVESNA DVOUPATR.NR	18.12.2008	5 557.30	6607562	Volek Roman
9802	0000017225	POLICE ZAVESNA DVOUPATR.NR	18.12.2008	5 557.30	6607562	Volek Roman
9802	0000017226	POLICE ZAVESNA DVOUPATR.NR	18.12.2008	5 557.30	6607562	Volek Roman
9802	0000017227	PODSTAVEC NR RETIGO POD KOTEL	18.12.2008	9 401.00	6607562	Volek Roman
9802	0000017228	ROLETA ALULUX 3000X1200	18.12.2008	18 921.00	6607562	Volek Roman
9802	0000017229	ROLETA ALULUX 1550X1200	18.12.2008	9 758.00	6607562	Volek Roman
9802	0000017230	ROLETA ALULUX 1550X1200	18.12.2008	9 758.00	6607562	Volek Roman
9802	0000017235	EL.VAHA DIGITALNI	18.12.2008	10 829.00	6607562	Volek Roman
9802	0000017301	PEKAC 530X650 MM	18.12.2008	1 433.95	6607562	Volek Roman
9802	0000017302	PEKAC 530X650 MM	18.12.2008	1 433.95	6607562	Volek Roman
9802	0000017303	PEKAC 530X650 MM	18.12.2008	1 433.95	6607562	Volek Roman
9802	0000017304	PEKAC 530X650 MM	18.12.2008	1 433.95	6607562	Volek Roman
9802	0000017305	MRIZKA 530X606 MM	18.12.2008	1 749.30	6607562	Volek Roman
9802	0000017306	MRIZKA 530X606 MM	18.12.2008	1 749.30	6607562	Volek Roman
221	0000022488	SPORAK ELEKTRICKY E-C-4/900EO	01.12.2008	117 215.00	6607562	Volek Roman

# Inventurní soupis majetku - stručný přehled

Univerzita Karlova Správa budov a zařízení, Ovocný trh 560/5, 116 36 Praha 1, IČ:00216208

Nastavený filtr: pouze označené a zároveň Střed. um - kód=880500

Druh majetku	Inventurní číslo	Název	Datum zařazení	Pořizovací celkem	Odpovědná osoba	
221	0000022489	ELEKTRICKA PANEV	01.12.2008	149 464.00	6607562 Volek Roman	
221	0000022490	ELEKTRICKA PANEV	01.12.2008	149 464.00	6607562 Volek Roman	
221	0000022491	ELEKTRICKA PANEV	01.12.2008	149 464.00	6607562 Volek Roman	
221	0000022492	ELEKTRICKA FRITIZA	18.12.2008	79 968.00	6607562 Volek Roman	
221	0000022493	ELEKTRICKY KOTEL E-B-85/900	18.12.2008	104 720.00	6607562 Volek Roman	
221	0000022494	ELEKTRICKY KOTEL E-B-85/900	01.12.2008	104 720.00	6607562 Volek Roman	
221	0000022495	ELEKTRICKY KOTEL E-B-150/900	01.12.2008	118 167.00	6607562 Volek Roman	
221	0000022496	ELEKTRICKY KOTEL E-B-150/900	01.12.2008	118 167.00	6607562 Volek Roman	
221	0000022497	DĚLIČKA TĚSTA	18.12.2008	141 015.00	6607562 Volek Roman	
221	0000022498	STUL S CHLAZENYM BLOKEM	18.12.2008	57 406.00	6607562 Volek Roman	
221	0000022499	STUL S CHLAZENYM BLOKEM KCH-1D	18.12.2008	66 235.00	6607562 Volek Roman	
221	0000022500	ELEKTRICKY VYROBIK CAJE	18.12.2008	118 405.00	6607562 Volek Roman	
221	0000022503	STUL S CHLAZENYM BLOKEM KCH-1D	18.12.2008	58 667.00	6607562 Volek Roman	
221	0000022507	PRISLUSENSTVI K ROBOTU (KOTLIK,3XSTRO	18.12.2008	51 515.00	6607562 Volek Roman	
501	0000041399	LÍVANEČNÍK 9-DÍLNÝ	30.09.2014	1 245.00	6607562 Volek Roman	
221	0000053721	SPORÁK ELEKTRICKÝ	30.06.2020	292 880.02		
<b>Celkem za 880500 - VS ALBEŘ, 00 - neuvedeno, 51 - VS Albeř HB kuchyň varna</b>				<b>Počet 61</b>	<b>Celkem</b>	<b>2 336 174.95</b>
--- KONEC SESTAVY ---						
© MÚZO Praha s.r.o. - www.muzo.cz						

# Inventurní soupis majetku - stručný přehled

Univerzita Karlova Správa budov a zařízení, Ovocný trh 560/5, 116 36 Praha 1, IČ:00216208

Nastavený filtr: pouze označené a zároveň Střed. um - kód=880500

Druh majetku	Inventurní číslo	Název	Datum zařazení	Pořizovací celkem	Odpovědná osoba
<b>Umístění: 880500 - VS ALBEŘ, 00 - neuvedeno, 52 - VS Albeř HB bufet</b>					
9802	0000016076	STOLEK ODKLÁDACÍ NEREZ	27.12.2007	5 260.00	6607562 Volek Roman
9802	0000016605	KLIMATIZACE MOBILNÍ	22.07.2008	9 610.70	6607562 Volek Roman
9802	0000017211	STUL PRACOVNI S POLICI	18.12.2008	20 230.00	6607562 Volek Roman
9802	0000017287	VYDEJNI PLOCHA DREVO 2000X220X40	18.12.2008	7 735.00	6607562 Volek Roman
9802	0000017288	VYDEJNI OKNO DREVO	18.12.2008	15 232.00	6607562 Volek Roman
9802	0000017289	PRODEJNI STUL NR	18.12.2008	12 697.30	6607562 Volek Roman
9802	0000017291	STUL VYCEPNI S DREZEM A OKAP. NR	18.12.2008	24 038.00	6607562 Volek Roman
9802	0000017292	ZAPULTI - REGAL	18.12.2008	5 712.00	6607562 Volek Roman
9802	0000017293	ZAPULTI - REGAL	18.12.2008	5 712.00	6607562 Volek Roman
9802	0000017294	ZAPULTI - REGAL	18.12.2008	5 712.00	6607562 Volek Roman
9802	0000017295	POLICE 4PATROVA NR	18.12.2008	12 495.00	6607562 Volek Roman
9802	0000017296	ZAPULTI - PRAC.STUL S POLICI	18.12.2008	22 491.00	6607562 Volek Roman
9802	0000017298	CHLADNIČKA 372L	18.12.2008	21 919.80	6607562 Volek Roman
9802	0000017299	CHLADNIČKA 372L	18.12.2008	21 919.80	6607562 Volek Roman
9802	0000017300	EL.VAHA DIGITALNI	18.12.2008	14 473.97	6607562 Volek Roman
501	0000017789	STUL 220X70X77	01.08.2009	960.00	6607562 Volek Roman
501	0000017790	STUL 220X70X77	01.08.2009	960.00	6607562 Volek Roman
501	0000017791	STUL 220X70X77	01.08.2009	960.00	6607562 Volek Roman
501	0000017792	STUL 220X70X77	01.08.2009	960.00	6607562 Volek Roman
501	0000017793	STUL 220X70X77	01.08.2009	960.00	6607562 Volek Roman
501	0000017794	STUL 220X70X77	01.08.2009	960.00	6607562 Volek Roman
501	0000017833	LAVICE 220X30X45	01.08.2009	640.00	6607562 Volek Roman
501	0000017834	LAVICE 220X30X45	01.08.2009	640.00	6607562 Volek Roman
501	0000017835	LAVICE 220X30X45	01.08.2009	640.00	6607562 Volek Roman
501	0000017836	LAVICE 220X30X45	01.08.2009	640.00	6607562 Volek Roman
501	0000017837	LAVICE 220X30X45	01.08.2009	640.00	6607562 Volek Roman
501	0000017838	LAVICE 220X30X45	01.08.2009	640.00	6607562 Volek Roman
501	0000017839	LAVICE 220X30X45	01.08.2009	640.00	6607562 Volek Roman
501	0000017840	LAVICE 220X30X45	01.08.2009	640.00	6607562 Volek Roman
501	0000017841	LAVICE 220X30X45	01.08.2009	640.00	6607562 Volek Roman
501	0000017842	LAVICE 220X30X45	01.08.2009	640.00	6607562 Volek Roman
501	0000017843	LAVICE 220X30X45	01.08.2009	640.00	6607562 Volek Roman
501	0000017844	LAVICE 220X30X45	01.08.2009	640.00	6607562 Volek Roman
221	0000022506	STUL S CHLAZENOU VANOU A CHLADICIM PR	18.12.2008	67 592.00	6607562 Volek Roman
9802	0000042065	VODOMĚR PODRUŽNÝ	28.02.2015	3 160.00	6607562 Volek Roman
9802	0000042066	VODOMĚR PODRUŽNÝ	28.02.2015	3 160.00	6607562 Volek Roman
221	0000055023	VÝČEPNÍ ZAŘÍZENÍ	24.06.2021	49 379.00	
9802	0000056365	Digestoř s motorem	31.05.2022	17 566.12	
9802	0000056370	Fritéza FE-77V, kontaktní gril	31.05.2022	28 391.60	
9802	0000059262	Chladnička LORD C16	28.08.2023	18 490.00	

**Celkem za 880500 - VS ALBEŘ, 00 - neuvedeno, 52 - VS Albeř HB bufet Počet 40 Celkem 406 417.29**

--- KONEC SESTAVY ---

© MÚZO Praha s.r.o. - www.muzo.cz



## CENÍK STRAVOVÁNÍ:

Výukové a hromadné akce:

	cena bez DPH	cena vč. DPH 10%
Plná penze – dospělí	363,64 Kč	400,00 Kč
Plná penze – děti od 3 do 12 let	227,27 Kč	250,00 Kč

Rekreace:

	cena bez DPH	cena vč. DPH 10%
Plná penze – dospělí	363,64 Kč	400,00 Kč
Plná penze – děti od 3 do 12 let	227,27 Kč	250,00 Kč

Ceník stravování je platný od 1. 4. 2024 do 31. 10. 2024

## **Provozní řád letního výcvikového střediska Albeř Univerzity Karlovy**

### **Čl. 1 Úvodní ustanovení**

1. Letní výcvikové středisko Albeř (dále také „VS Albeř“ nebo „VS“), tvořené nemovitostmi nacházejícími se v katastrálním území Albeř 600075, obec Nová Bystřice, zapsanými na LV 274 v katastru nemovitostí vedeném Katastrálním úřadem pro Jihočeský kraj, Katastrální pracoviště Jindřichův Hradec, je celouniverzitním zařízením Univerzity Karlovy (dále také „UK“), které slouží k zajištění výcvikových kurzů a sportovních soustředění studentů Univerzity Karlovy, akcí zaměstnanců Univerzity Karlovy a dětských táborů Univerzity Karlovy a dalších akcí pořádaných fakultami případně dalšími organizačními útvary Univerzity Karlovy se zaměřením především na tělovýchovnou činnost. Během části roku při volných kapacitách je středisko určeno k letní rekreaci zaměstnanců univerzity, jejich rodinných příslušníků, pořádání školních a výukových kurzů a akcí hostů univerzity, případně lze volné kapacity pronajmout cizím subjektům. K ubytování je poskytováno stravování zajištěné externím dodavatelem a jsou k dispozici sportoviště a půjčovna sportovních potřeb včetně proškolených instruktorů vše v rámci střediska Albeř. Jedná se o uzavřený provoz zařízení kategorie ostatní ubytovací zařízení s oprávněním činnosti ubytovací služby. Živnostenský list vydaný živnostenským odborem Obvodního úřadu městské části Praha 1 dne 20. 11. 1996 pod. č.j. Ž/O/9317/96/NOV – ubytovací služby.
2. Ustanovení tohoto provozního řádu upravují provoz VS Albeř, t. j.:
  - objekty VS Albeř
  - provozní dobu areálu
  - organizaci vstupu do areálu pro zaměstnance, studenty, návštěvy uživatelů areálu, rekreatantů, účastníků kurzů a dalších osob účastnících se akcí v něm pořádaných
  - pohyb ve VS Albeř
  - klíčový režim
  - provoz prostorové zabezpečovací techniky
  - provoz a parkování vozidel v prostorách areálu
  - provoz ubytovacího a stravovacího zařízení
  - provoz sportovišť a půjčování sportovních potřeb
  - ochrana majetku ve VS Albeř
  - bezpečnost a ochranu zdraví v jeho prostorách
  - požární ochranu.
3. Uživateli střediska jsou následující součásti Univerzity Karlovy a další subjekty:
  - Zaměstnanci, vyučující a studenti fakult UK
  - Zaměstnanci UK a jejich rodinní příslušníci
  - Školy a další veřejně prospěšné organizace
  - Další právnické a fyzické osoby.

Správu a provoz areálu zabezpečuje Správa budov a zařízení Univerzity Karlovy, prostřednictvím Správy výcvikových středisek (dále také „SBZ“).

### **Čl. 2 Objekty ve VS Albeř**

1. Výcvikové středisko Albeř má kapacitu 332 lůžek a sestává z:
  - 30 chat (30 x 4 lůžka)

- 2 chaty (2 x 3 lůžka)
  - 1 chata Babeta (1 x 4 lůžka)
  - 101 stanů s podsadou (101 x 2 lůžka)
  - hlavní zděná budova s jídelnou – společenskou místností, kuchyní, ubytování v 2.NP, dále sklady, technické místnosti a zázemí kuchyně, sanitární zařízení
  - víceúčelový objekt s dílnou a skladem nářadí
  - správní objekt s personálním ubytováním, sanitárním zařízením, sklady, úklidovou komorou, sušárnou a prádelnou
  - ošetřovna s třemi lůžky
  - 2 objektů sanitárního zařízení
  - plynového hospodářství a čističky odpadních vod
  - sportovišť (místnost pro stolní tenis, 4 hřiště antuka, 2 víceúčelová hřiště, umělá tráva, 1 hřiště na plážový volejbal, loděnice, softbalové hřiště
2. V chatě správce – správním objektu - je ubytování správce se sanitárním zařízením (WC, sprcha, umyvadlo), kancelář a sklad úklidových potřeb. Ve víceúčelovém objektu je dílna, sklad špinavého prádla, sklad drobného materiálu a ubytování údržbáře se sanitárním zařízením (WC, sprcha, umyvadlo).
  3. Sanitární zařízení pro hosty je umístěno ve 2 samostatných objektech a jsou jimi vybaveny i další objekty. K dispozici je pro muže 22 WC, 15 pisoárů, 16 umyvadel, 11 sprch. Pro ženy 18 WC, 13 umyvadel, 8 sprch. Ve venkovním prostoru dále mycí žlab se 7 výtokovými kohouty, V správním objektu je úklidová komora vybavená výlevkou.
  4. Pro personál včetně kuchyně pro muže 2 WC, 4 umyvadla, 2 sprchy a šatna, pro ženy 2 WC, 4 umyvadla, 2 sprchy a šatna.
  5. Zásobení střediska pitnou vodou je z veřejného vodovodu z Nové Bystřice, náhradním zdrojem je vlastní studna. Všechny rozvody vody v areálu jsou provedeny z materiálů schválených pro styk s pitnou vodou. Příprava teplé užitkové vody je řešen plynovým ohřevem – karmy a dále 11 elektrickými bojlerů s kapacitou 1 420 l.
  6. Odpadní vody jsou odvedeny do vlastní čistírny odpadních vod výcvikového střediska Albeř. Vytápění je řešeno elektrickými přímotopy, v učebnách jsou kamna na dřevo. Tříděný odpad je ukládán do 3 kontejnerů pro separovaný odpad a do 30 popelnic pro komunální odpad. Odpad je odvážen 1 x týdně nebo dle potřeby.

### Či. 3

#### Provozní doba areálu

Výcvikové středisko Albeř se pro uživatele provozuje zpravidla od 1. května do 15. října (sezóna), pouze na základě písemného povolení vedení UK SBZ lze rozšířit provoz střediska mimo tento termín.

- |   |                  |                                    |
|---|------------------|------------------------------------|
| 1. Provozní doba správy VS Albeř                              | pondělí - pátek  | 07:00 - 19:00 hodin                |
| 2. Provozní doba stravování                                   | pondělí - neděle | 08:00 - 19:00 hodin                |
| 3. Provozní doba bufetu                                       | pondělí - neděle | 12:00 - 14:00, 18:00 - 21:00 hodin |
| 4. Provozní doba sportovišť                                   | pondělí - neděle | 08:30 - 20:00 hodin                |
| 5. Provozní doba půjčovny sportovních potřeb                  | pondělí - neděle | 08:00 - 18:00 hodin                |
| 6. Provozní doba ubytovacího zařízení (chatek, stanů, pokojů) |                  | sezónní                            |
| 7. Doba nočního klidu   |                  | 22:00 – 06:00 hodin                |
| 8. Provozní dobu areálu VS Albeř stanovuje ředitel SBZ.       |                  |                                    |

#### Čl. 4 Vstup do areálu

1. Návštěvníci
  - a) Do areálu a ubytovacích jednotek mají povolen vstup pouze řádně zaregistrovaní studenti, vyučující, účastníci akcí a rekreatanti. V areálu výcvikového střediska může ubytovaný přijímat návštěvy pouze s předchozím souhlasem vedoucího výcvikového střediska, a to v době od 08:00 do 22:00 hodin.
  - b) Po 22:00 hodině se může v areálu výcvikového střediska zdržovat pouze řádně zaregistrovaná osoba, podle písmene a) první věta tohoto článku provozního řádu.
2. Zaměstnanci a ostatní
  - a) Do areálu VS Albeř mají vstup odpovědní pracovníci SBZ a UK v doprovodu vedoucího střediska
  - b) Zaměstnancům UK a zaměstnancům servisních firem umožňuje vstup do budovy vedoucí výcvikového střediska nebo jím písemně pověřený pracovník.
  - c) V době, kdy je VS Albeř mimo provoz, mohou do areálu vstupovat pouze:
    - zaměstnanci správy VS Albeř, odpovědní pracovníci SBZ, a návštěvy v jejich doprovodu
    - zaměstnanci servisních firem s písemným povolením od vedoucího VS Albeř
    - oficiální návštěvy pouze za doprovodu vedoucího VS Albeř.
  - d) Při provádění řemeslných prací v areálu cizími zaměstnanci dodavatele je jejich evidence v kompetenci vedoucího VS Albeř, který rovněž vede evidenci doby zahájení a ukončení prací.

#### Čl. 5 Pohyb v areálu

1. Mimo hlavní vstup s vjezdem do střediska má areál další možné vstupy po cestách a pěšinách, jelikož celý areál není oplocen a je situován v lese a na loukách.
2. Vstup do hlavní budovy VS Albeř s kuchyní, jídelnou, pokoji k ubytování a skladovacími prostory je pro zaměstnance VS Albeř a jejich dodavatele možný hlavním vchodem a dále pak vchodem přes manipulační rampu ke skladovým prostorům. Uživatelé jako jsou studenti, vyučující, účastníci akcí a rekreatanti vstupují do budovy pouze hlavním vchodem.

#### Čl. 6 Klíčový režim

1. V areálu VS Albeř jsou veškeré klíče včetně duplikátů rozděleny na samostatné úseky a jsou umístěny ve středisku u vedoucího VS Albeř:
2. budova s jídelnou, kuchyní, sklady a ubytováním
3. provozní budovy s technologiemi a sklady
4. ubytovací část - chatky
5. Všechny sklady mají pouze své originální klíče.
6. Výdej klíčů oprávněným uživatelům provádí na základě ověření oprávnění vedoucí střediska nebo jím zmocněná osoba, zaměstnanec VS Albeř, předání klíčů se zapisuje do knihy evidence klíčů. Oprávnění k vyzvednutí klíčů je dáno uživatelům účastí na výukové akci, na školní akci, na pobytové rekreační akci a dále fyzickým osobám, které zajišťují smluvně stravovací a provozní služby pro chod VS Albeř. Uživatelé obdrží klíče do osobního užívání.
7. Kompletní sadu rezervních klíčů od všech prostor obhospodařují pouze zaměstnanci VS Albeř, kde jsou rezervní klíče uloženy pro případ nenadálé události v uzamčené skříni u vedoucího střediska. O zapůjčení těchto klíčů vedou zaměstnanci VS Albeř zvláštní evidenci s odůvodněním, proč byla klíčová skříň otevřena.

8. Klíče od skladů mají pouze příslušné hmotně odpovědné osoby.
9. Před odjezdem z VS je uživatel povinen odevzdat přidělený klíč vedoucímu výcvikového střediska po předešlé kontrole úklidu a stavu ubytovacího prostoru.
10. Ztrátu klíče je držitel povinen oznámit ihned zaměstnancům VS Albeř. Náhradní klíč vydá odpovědný zaměstnanec VS Albeř na základě sepsání protokolu o vydání náhradního klíče. Škodu způsobenou ztrátou klíče je uživatel povinen uhradit vedoucímu výcvikového střediska.
11. Uživatelé místností resp. ubytování odpovídají za jejich stav, zabezpečení a uzamčení při opuštění.

#### Čl. 7

##### **Provoz elektronické zabezpečovací techniky (EZS) ve vybraných částech areálu**

1. Zabezpečovací systém je instalován pouze v hlavní provozní budově. Aktivovaný systém signalizuje akusticky a opticky vstup a pohyb nepovolaných osob v prostorách objektu.
2. Systém aktivují zaměstnanci VS Albeř v době opuštění objektu.
3. Systém je rozdělen podle užívání prostor do jednotlivých samostatně zabezpečovaných skupin: zaměstnanec, který přichází po skončení doby opuštění objektu do prostor provozní budovy jako první, provede vizuální vnější kontrolu budovy a následně provede vypnutí příslušné skupiny signalizace.
4. Po opuštění objektu všemi uživateli provede poslední odcházející zaměstnanec aktivaci zabezpečovacího systému.

#### Čl. 8

##### **Provoz a parkování vozidel v prostorách areálu**

1. Venkovní parkovací plochy jsou volně přístupné všem oprávněným uživatelům VS Albeř.
2. Účastníkům výukových a pobytových akcí doporučují místa k parkování zaměstnanci VS Albeř.
3. Dodavatelům služeb a servisním firmám určují místa k parkování zaměstnanci VS Albeř.
4. Parkující musí využívat pouze přidělené stání.

#### Čl. 9

##### **Provoz ubytovací části**

1. Ubytovací zařízení slouží k ubytování studentů a lektorů při výukových akcích, při školních a jiných společenských akcích, k ubytování zaměstnanců a jejich rodinných příslušníků případně dalších hostů v rámci letních rekreací.
2. Ubytování, stravování a služby s tím spojené vyřizují pracovníci výcvikového střediska UK SBZ případně vedoucí střediska VS Albeř ve spolupráci se smluvním zajišťovatelem stravování, kteří vydávají písemné povolení k ubytování s uvedením doby pobytu, místem ubytování, rozsahem stravování a způsobem úhrady.
3. Provoz zabezpečuje UK Správa budov a zařízení, výcvikové středisko Albeř.
4. Vstup do ubytovací části pro oprávněné uživatele je umožněn nepřetržitě.
5. Vedoucí VS Albeř má k dispozici evidenci ubytovaných uživatelů, zapisuje uživatele při ubytování do domovní knihy, případně je společně se zajišťovatelem stravování oprávněn inkasovat předepsané poplatky v souladu se schváleným opatřením kvestora o cenách ve výcvikových střediscích.
6. Uživatel ubytování při nástupu podle seznamu vybavení chaty resp. stanu zkontroluje úplnost a stav vybavení a nahlásí zaměstnanci VS Albeř poškozené a chybějící vybavení chatky, místnosti.
7. Uživatel před předáním klíčů a chatky, místnosti zaměstnanci VS Albeř ubytovací část uklidí, vynese odpadky na určené místo a odevzdá lůžkoviny.

8. Škodu způsobenou uživatelem na zařízení je tento povinen uhradit.

#### Čl. 10

##### Provoz sportovišť

1. Údržbu a provozuschopný stav společných sportovišť zajišťují zaměstnanci VS Albeř ve spolupráci s UK SBZ výcviková střediska.
2. Lektoři výukových akcí, vedoucí školních akcí, vedoucí kursů a letních rekreací a další uživatelé po vzájemné dohodě organizují obsazenost jednotlivých sportovišť. Pořadí přednosti v obsazování a výběru sportovišť je stanoveno dle předcházející věty.
3. Půjčování sportovních potřeb zajišťují zaměstnanci VS Albeř ze zdrojů výcvikového střediska případně lektoři a vedoucí kursů ze svého vybavení v pořadí přednosti dle odst. 2. tohoto článku. Půjčování sportovních potřeb v době rekreací je zdarma a platí se určenému zaměstnanci VS Albeř pouze za organizaci sportovních kulturních akcí.
4. Vstup na sportoviště výcvikového střediska je možný pouze ve sportovní obuvi, na hřiště plážového volejbalu bez obuvi. Každý, kdo použije hřiště na plážový volejbal, urovná povrch písku po hře dřevěným hrablem.

#### Čl. 11

##### Ochrana majetku v areálu

1. Uživatelé i hosté areálu jsou povinni se chovat tak, aby nedocházelo ke škodám na majetku a vybavení areálu a objektů.
2. Zabezpečení prostor je řešeno prostřednictvím článků 4, 5 a 6 tohoto provozního řádu.
3. Uživatelé jsou povinni v jimi užívaných prostorech při každém odchodu zkontrolovat uzavření oken, vodovodních armatur, vypnutí světel a elektrických přístrojů a spotřebičů.
4. Při každém odchodu z ubytovacího prostoru, na němž se již nikdo nezdržuje, je nutno místnost, chatku uzamknout. UK SBZ upozorňuje v této souvislosti na skutečnost, že většina ztrát, zejména na osobních věcech, vzniká při krátkodobém opuštění ubytovacího prostoru bez uzamčení místnosti.
5. V celém VS Albeř je přísný zákaz volného pobíhání domácích mazlíčků a kouření je povoleno pouze mimo areál na k tomu určených a označených místech. Kontrolou dodržování těchto pravidel jsou pověřeni zaměstnanci VS Albeř, kteří jsou oprávněni uživatele areálu na porušování tohoto zákazu upozornit, požádat ho o nápravu, případně uživatele nahlásit vedoucímu výuky nebo kursu a vedoucímu VS Albeř, kteří jsou oprávněni zjednat nápravu.

#### Čl. 11

##### Bezpečnost a ochrana zdraví při práci a požární ochrana

1. Za dodržování předpisů o bezpečnosti a ochraně zdraví při práci v areálu odpovídá vedoucí VS Albeř, lektoři a vedoucí kursů v rozsahu svých funkcí.
2. Zaměstnanci UK a dodavatelů jsou v zájmu bezpečnosti a ochrany zdraví při práci povinni:
  - a) dodržovat platné předpisy a pokyny k zajištění bezpečnosti a ochrany zdraví při práci, se kterými byli seznámeni
  - b) používat při práci předepsané ochranné pracovní prostředky a pomůcky
  - c) zúčastňovat se školení bezpečnosti a ochrany zdraví při práci
  - d) podrobit se stanoveným zkouškám a lékařským prohlídkám
  - e) všechny pracovní úrazy neprodleně hlásit svému nadřízenému a zaevidovat je v knize úrazů a poranění
  - f) upozornit své nadřízené, případně odborně způsobilou osobu bezpečnosti práce, na nedostatky a závady, které by mohli ohrozit zdraví nebo bezpečnost práce
3. Ve všech vnějších a vnitřních prostorech výcvikového střediska je přísný zákaz kouření včetně elektronických cigaret

4. Všechny osoby v areálu VS jsou povinny dodržovat podmínky požární ochrany stanovené v „Požárním řádu ubytovacího zařízení“, řídit se „Požární poplachovou směrnicí“ a „Požárním evakuačním plánem“, s kterými byli seznámeni při vstupu do areálu.
5. K zabezpečení požární ochrany jsou v areálu rozmístěny hasicí přístroje a nadzemní hydranty.
6. Ohlašovna požáru je v kanceláři správce areálu nebo na KOPIS HZS tel. 150 nebo 112.

#### Čl. 13

#### Závěrečná ustanovení

1. Vedoucí střediska nebo jeho zástupce má právo při hrubém porušení provozního řádu vykázat uživatele ze střediska.
2. Za hrubé porušení provozního řádu se pokládá
  - a) kouření v celém areálu VS
  - b) nadměrné požívání alkoholických nápojů a omamných látek v areálu VS
  - c) rušení nočního klidu
  - d) ničení vybavení a zařízení střediska
3. Je v kompetenci vedoucího střediska vyhodnotit nadměrné požívání alkoholu a požívání omamných látek a přivolat odbornou pomoc, případně vše oznámit PČR. Náklady je povinen uhradit uživatel střediska
4. Škoda na majetku bude uživateli vyčíslena a předepsána mu k úhradě, případně vymáhána.

V Albeři dne 1. 4. 2019

Ing. Antonín Rezek  
ředitel Správy budov a zařízení

# Výpis z veřejné části Živnostenského rejstříku

Platnost k 01.11.2023 15:18:10

---

Jméno a příjmení: **Zbyněk Kodad**  
Datum narození: **06.06.1982**  
Občanství: **Česká republika**  
Adresa sídla: **391 61, Řepeč 109**  
Identifikační číslo osoby: **71908609**

---

## *Živnostenské oprávnění č.1*

Předmět podnikání: **Hostinská činnost**  
Druh živnosti: **Ohlašovací řemeslná**  
Vznik oprávnění: **11.05.2006**  
Doba platnosti oprávnění: **na dobu neurčitou**  
Odpovědný zástupce:  
Jméno a příjmení: **Stanislav Grela (1)**

---

## *Živnostenské oprávnění č.2*

Předmět podnikání: **Prodej kvasného lihu, konzumního lihu a lihovin**  
Druh živnosti: **Koncesovaná**  
Vznik oprávnění: **29.11.2013**  
Doba platnosti oprávnění: **na dobu neurčitou**

---

## *Provozovny k předmětu podnikání číslo*

### *1. Hostinská činnost*

Adresa: **386 01, Horní Poříčí 59**  
Identifikační číslo provozovny: **1010253701**  
Zahájení provozování dne: **04.05.2015**  
Adresa: **Albeř 99, 378 33, Nová Bystřice**  
Identifikační číslo provozovny: **1013767098**  
Zahájení provozování dne: **07.05.2021**

---

### *2. Prodej kvasného lihu, konzumního lihu a lihovin*

Adresa: **386 01, Horní Poříčí 59**  
Identifikační číslo provozovny: **1010253701**  
Zahájení provozování dne: **04.05.2015**  
Adresa: **Albeř 99, 378 33, Nová Bystřice**  
Identifikační číslo provozovny: **1013767098**  
Zahájení provozování dne: **07.05.2021**

---

## **Seznam zúčastněných osob**

Jméno a příjmení: **Stanislav Grela (1)**  
Datum narození: **12.12.1979**  
Občanství: **Česká republika**

---

Úřad příslušný podle §71 odst.2 živnostenského zákona: **Městský úřad Tábor**

Ministerstvo průmyslu a obchodu osvědčuje, že údaje uvedené v tomto výpisu jsou k datu platnosti výpisu zapsány v živnostenském rejstříku.