

Chata Centrum Bedřichov

níže uvedeného dne uzavřeli uvedené smluvní strany tuto

Smlouvu o zajištění ubytování a stravování

I. Smluvní strany

Odběratel:

Základní škola, Most, Svážná 2342, příspěvková organizace

Zastoupená: [redacted] ředitelkou školy

Sídlo: Svážná 2342/1, 434 03 Most

IČ/DIČ: 49872184

Bankovní spojení: [redacted]

Kontakty: tel. +[redacted]

e-mail [redacted]

(dále jen jako „odběratel“)

Dodavatelé:

1. na úseku ubytování

Chata Centrum s.r.o.,

zastoupená [redacted], jednatelem

sídlo: 468 12 Bedřichov 211 IČO: 08502293,

DIČ: CZ08502293

bankovní spojení: [redacted]

kontakty: tel. [redacted]

email: [redacted]

2. na úseku stravování

Centrfood s.r.o.,

zastoupená [redacted] jednatelem

sídlo: 468 12 Bedřichov 211 IČO: 07652763,

DIČ: CZ07652763

bankovní spojení: [redacted]

kontakty: tel. [redacted]

email: [redacted]

(oba společně dále jen jako „dodavatel“)

7. Smluvní strany sjednávají, že počet objednaných lůžek uvedený v čl. III odst. 3 je závazný pro účely zaplacení zálohy, jakož i pro stanovení výše smluvní pokuty.
8. Odběratel může od této smlouvy odstoupit kdykoliv před začátkem pobytu. Smluvní strany se dohodly, že v případě odstoupení od této smlouvy ze strany odběratele před začátkem pobytu, které se týká jen konkrétního počtu osob, uhradí odběratel dodavateli odstupné ve formě sjednané smluvní pokuty, která činí v době **60 a méně dnů před dnem nástupu na pobyt 80 % předpokládané celkové ceny na osobu a pobyt.**
9. Pokud by v době konání pobytu byla obecně závazným právním předpisem (s účinky dopadajícími i na dodavatele služeb) zakázána realizace smlouvy (ubytovací a stravovací služby), zavazuje se dodavatel poskytnuté zálohy vrátit odběrateli do 30 dnů. Smlouva se v takovém případě ruší bez nároku na náhradu škody pro kteroukoli ze smluvních stran.
10. V případě částečného zrušení pobytu ze strany odběratele, které se týká jen konkrétního počtu osob, se smluvní pokuta vypočítává z předpokládané celkové ceny za počet osob, jichž se zrušení pobytu týká.
11. Smluvní pokuta činí v případě zrušení pobytu ze strany odběratele v době **60 a méně dnů před dnem nástupu na pobyt ve výši 80 % předpokládané celkové ceny.**

V. Práva a povinnosti smluvních stran

1. Dodavatel je povinen:

- a) Poskytnout odběrateli ubytovací a stravovací služby v ubytovacím zařízení Chata Centrum, 211, 468 12 Bedřichov nad Nisou, jakož i umožnit užívání společných a dalších prostor a zařízení a používání služeb.
- b) Poskytnout odběrateli ubytovací a stravovací služby v ubytovacím zařízení Chata Centrum, 211, 468 12 Bedřichov nad Nisou, jakož i umožnit užívání společných a dalších prostor a zařízení a používání služeb.
- c) Odevzdat odběrateli prostory vyhrazené mu k ubytování a stravování a dalším činnostem ve stavu způsobilém pro řádné užívání.
- d) Zabezpečit řádný úklid všech poskytnutých prostor v rámci platných hygienických norem a předpisů.
- e) Poskytnout odběrateli stravování v množství a kvalitě stanovené platnými stravovacími předpisy a limity po dohodě s vedením školy.
- f) Dodavatel splňuje a jeho personál se zavazuje dodržovat platné hygienické, bezpečnostní a požární předpisy.
- g) Dodavatel dále prohlašuje, že používaná voda z vodovodu je způsobilá pro veřejnou potřebu.
- h) Dodavatel prohlašuje, že uvedený objekt splňuje podmínky pro zabezpečení LVK.
- i) Dodavatel umožní pověřeným pracovníkům odběratele možnost kontroly zařízení objektu, které souvisejí s poskytovanými službami, zejména s přípravou a výdejem stravy.
- j) Dodavatel zajistí v den ukončení pobytu po vyklizení pokojů po snídani prostory pro uskladnění věcí a převlečení osob, a to do jejich odjezdu.

2. Odběratel je povinen:

- a) Po skončení pobytu v ubytovacím zařízení Chata Centrum předat všechny užívané prostory a věci, které užíval, ve stavu, v jakém je převzal, s přihlédnutím k obvyklému opotřebení.
- b) Nahradit případnou vzniklou škodu na majetku ubytovacího zařízení Chata Centrum způsobenou prokazatelně jejími účastníky. Smluvní strany sjednávají, že takováto škoda bude uhrazena odběratelem v hotovosti a to nejpozději v den odjezdu (doklad o zaplacení mu bude automaticky vystaven při převzetí hotovosti).
- c) Ubytované osoby jsou povinny ve všech vnitřních prostorech Chaty Centrum používat domácí obuv.

VI. Závěrečné ustanovení

Smlouva se vyhotovuje ve dvou stejnopisech a nabývá platnosti a účinnosti podpisem oprávněných zástupců smluvních stran. Každý z účastníků si ponechá jedno vyhotovení smlouvy. Změny a doplňky je možné provést po dohodě obou smluvních stran formou písemných dodatků k této smlouvě.

V Mostě dne 16. 1. 2024

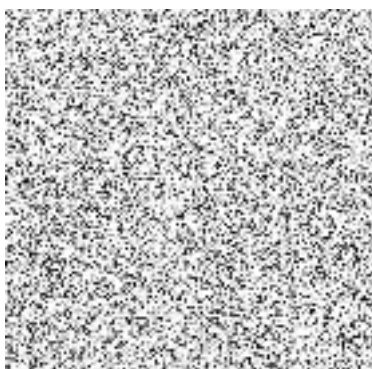

.....
**Základní škola, Most, Svážná 2342,
příspěvková organizace**

 ředitelka školy

V Bedřichově dne 18.12.2023

Chata Ce  **s.r.o.**
Hostinost
468 12 B 211
IČO:

CENTRE  **s.r.o.**
Hostinost
468 12 B 211
IČ: G 33

.....
**Chata Centrum s.r.o
Centrfood s.r.o.**

 jednatel