



P1A24000001921

Zákaznické číslo: [redacted]

Příloha č. 4 ke smlouvě o dodávce tepelné energie č.: 68114933\_3

## Ceník tepelné energie

### pro odběratele tepelné energie na sekundární části soustavy

**odběratel: Mateřská škola Motýlek, Mělník, příspěvková organizace**

**odběrné místo: Seznam odběrných míst je v příloze**

platná od: 1. 1. 2024

Cenová lokalita: MĚLNÍK, HORNÍ POČAPLY, DOLNÍ BEŘKOVICE

Cena za dodávku tepelné energie je určena kalkulací.

Typ tarifu H43S6\_43

**Cena tepelné energie na vstupu do zúčtovací jednotky**

**1. Cena pro bytové odběry:**

základní cena bez DPH:

990,00 Kč/GJ

k ceně bude připočtena DPH dle platné legislativy

**2. Cena pro nebytové odběry:**

základní cena bez DPH:

990,00 Kč/GJ

k ceně bude připočtena DPH dle platné legislativy

**3. Služby poskytnuté při odstavování a připojování odběrného místa při porušení smlouvy:**

základní cena bez DPH:

1.600,00 Kč/Zásah

k ceně bude připočtena DPH dle platné legislativy

**4. Služby poskytnuté při výjezdu dodavatele z důvodů na straně odběratele:**

základní cena bez DPH:

490,00 Kč/Zásah

k ceně bude připočtena DPH dle platné legislativy

**5. Cenové změny**

Cena tepelné energie je cenou předběžnou. Předběžná cena je stanovena z předpokládaných nákladů a z předpokládaného množství dodávek tepelné energie v dané cenové lokalitě na daný kalendářní rok. Po skončení kalendářního roku budou skutečné náklady a zisk promítnuty do skutečně dodaného množství tepelné energie a jednotková cena tepelné energie bude úměrně tomu navýšena či snížena. Toto vyrovnání předběžné ceny na cenu výslednou, vypočtenou podle výše uvedeného, bude provedeno do 28. 2. následujícího roku.

Dodavatel:

V Trutnově

Dne: 5. 12. 2023

Odběratel:

V

Dne:

*MĚLNÍK 2. 1. 2024*



ČEZ Teplárenská, a.s.

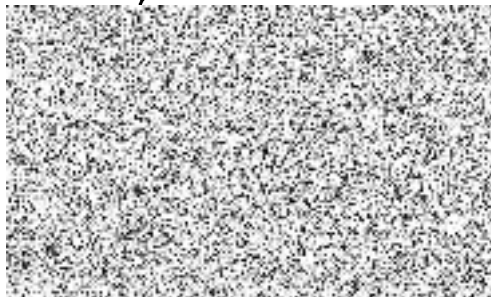

ČEZ Teplárenská, a.s.

ČEZ a.s. Podatelna Děčín
10 -01- 2024
DOŠLO DNE

RCP140 ReqType:H ReqExID:0000087850 ProcessID:CS-20231205T220029-0008 DocExID:00000000000544577  
 BOLD:001AA1/A0ABD1EDEAF103AGF287E96C BONNIZISUCSPRN DocType:CZ08B5Q/6) SAPyp:SMI\_SML\_566H ZakID:0011030885 DocID:001000133997  
 IA:120p22-298496061 VerX:116D95P210 Dav:36482292(0001)/h PSP-SIMPLEX list:659 zas:203

55814349-4-5 X



RQP140 ReqType:H ReqExID:0000087850 ProcessID:CS-20231205T220029-0006 DocExID:00000000000544577  
BOID:001A41A0ABD1EDEF103A6F287E96C BONM:ZISUCSPRN DocType:CZ08BsO(6) SAPTyp:SML-SML-566H ZakID:0011030685 DocID:001000133997  
IA:120/p22-298/96061 Ver:X118D95P210 Dav:36482292(0001)/h FSP:SIMP LEX Ist:660 zas:203



**Seznam OM**

0100236558,  
0100237012,

