



ZŠ A MŠ  
KOŘENSKÉHO

**Základní škola a mateřská škola Praha 5 – Smíchov,  
Kořenského 10/760, příspěvková organizace**

Adresa: Kořenského 10/760, 150 00 Praha 5  
IČO: 70 10 74 16

## MULTIP Moravia s.r.o.

Palackého 1135/27  
Nový Jičín 741 01  
741 01  
IČ: 16 62 79 71

### Věc : Objednávka školního nábytku (přírodovědná učebna)

Na základě Vaší cenové nabídky ze dne 17.12.2023 závazně objednááme školní nábytek včetně dopravy a roznosu v celkové hodnotě 296 794,00 Kč.

pol.	název položky	ks/ bm/ m <sup>2</sup>	cena za ks v Kč bez DPH	DPH za ks v Kč	cena za ks v Kč včetně DPH	cena za pol. celkem v Kč bez DPH	DPH za polož. celkem	cena za položku celkem včetně DPH
	<b>Dodávka nábytku</b>							
1.1.	Školní lavice GABI 23 - dvoumístná, stavitelná;Kód produktu: 2071 _ 262071v2o1d; Barva kovových částí:RAL6026;Pracovní deska (2M):deska 18 mm s ostrými rohy 130x50 cm (kód d3), litá hrana 130x50 cm (kód d9); Dežén: javor (Krono 375) (kód d2) Prostor pod lavicí:s košem (kód o3) ;Velikost:Nastavení velikosti 5-7 (kód v5)	17	2 228,10	467,90	2 696,00	37 877,69	7 954,31	45 832,00
1.2.	Židle VEGA Pérovka;Kód produktu: COSTKESF;Barva povrchu VEGA:limetková (kód s8)Velikost VEGA:Velikost č. 6	30	2 120,66	445,34	2 566,00	63 619,83	13 360,17	76 980,00
1.3.	Školní židle BEN;Kód produktu: 1160 _ 261160v0005;Barva kovových částí:RAL6026;Velikost:Velikost č. 6 (kód v6)	4	974,38	204,62	1 179,00	3 897,52	818,48	4 716,00
1.4.	Kancelářský stůl jednostranný;Kód produktu:S 63 _ 7100300d010; javor (Krono 375) (kód d2)	1	2 903,31	609,69	3 513,00	2 903,31	609,69	3 513,00

1.5.	Kontejner trojzásuvkový na kolečkách;Kód produktu: K 2-1;Dezén:javor (Krono 375) (kód d2);Zámek:zámek centrální (kód z4)	1	4 944,63	1 038,37	5 983,00	4 944,63	1 038,37	5 983,00
1.6.	Kancelářská židle VICTORY otočná; Kód produktu:RMC VI 1415; Područky:nePotah:Bondai 228	2	5 680,17	1 192,83	6 873,00	11 360,33	2 385,67	13 746,00
1.7.	Skříň dvoudveřová policová – E 82; Kód produktu: E 82 _ 7200300dz00; Dezén:javor (Krono 375) (kód d2)Zámek:zámek rozvorový (kód z3)	4	5 970,25	1 253,75	7 224,00	23 880,99	5 015,01	28 896,00
1.8.	Skříň dvoudveřová polootevřená – E 85; Kód produktu: E 85; Dezén:javor (Krono 375) (kód d2)Skleněná dvířka:skleněná dvířka 105 se zámkem (k E 85/88); Zámek:zámek jednoduchý (kód z1)	3	8 091,74	1 699,26	9 791,00	24 275,21	5 097,79	29 373,00
1.9.	Skříň čtyřzásuvková polootevřená – E 88; Kód produktu: E 88; Dezén:javor (Krono 375) (kód d2);Skleněná dvířka:skleněná dvířka 105 se zámkem (k E 85/88) Zámek:zámek centrální (kód z4)	1	11 593,39	2 434,61	14 028,00	11 593,39	2 434,61	14 028,00
1.10.	Nástavec kancelářské skříně;Kód produktu: NH 1 _ 7280100dz00; Dezén:javor (Krono 375) (kód d2)Zámek:zámek jednoduchý (kód z1)	8	3 213,22	674,78	3 888,00	25 705,79	5 398,21	31 104,00
1.11.	Skříň dvoudveřová policová – H 81; Kód produktu: H 81 _ 7250100dz00; Dezén:javor (Krono 375) (kód d2)Zámek:zámek jednoduchý (kód z1)	3	3 460,33	726,67	4 187,00	10 380,99	2 180,01	12 561,00
1.12.	Kancelářská skříň koncová – HK; Kód produktu: HK Dezén:javor (Krono 375) (kód d2)Umístění: vlevo (kód u1)	1	1 900,83	399,17	2 300,00	1 900,83	399,17	2 300,00
1.13.	Kancelářská skříň koncová – HK; Kód produktu: HK Dezén:javor (Krono 375) (kód d2)Umístění:vpravo (kód u2)	1	1 900,83	399,17	2 300,00	1 900,83	399,17	2 300,00
1.14.	Skříň dvoudveřová s nikou – G 82; Kód produktu: G 82 _ 7240200dz00;Dezén:javor (Krono 375) (kód d2)Zámek:zámek jednoduchý (kód z1)	2	4 014,88	843,12	4 858,00	8 029,75	1 686,25	9 716,00
1.15.	Kancelářská skříň koncová – GK; Kód produktu: GK;Dezén:javor (Krono 375) (kód d2)Umístění:vlevo (kód u1)	1	2 539,67	533,33	3 073,00	2 539,67	533,33	3 073,00
1.16.	Kancelářská skříň koncová – GK; Kód produktu: GK;Dezén:javor (Krono 375) (kód d2); Umístění:vpravo (kód u2)	1	2 539,67	533,33	3 073,00	2 539,67	533,33	3 073,00

1.17.		1	0,00	0,00	0,00	0,00	0,00	0,00
	<b>Dodávka nábytku celkem</b>					<b>237 350,41</b>	<b>49 843,59</b>	<b>287 194,00</b>
	<b>Ostatní náklady</b>							
2.1.	roznos, ustavení a montáž 1 patro	1	7 933,88	1 666,12	9 600,00	7 933,88	1 666,12	9 600,00
2.2.	doprava	1	0,00	0,00	0,00	0,00	0,00	0,00
	<b>Ostatní náklady celkem</b>					<b>7 933,88</b>	<b>1 666,12</b>	<b>9 600,00</b>
<b>Za zakázku celkem v Kč (bez DPH, DPH 21%, s DPH)</b>						<b>245 284,30</b>	<b>51 509,70</b>	<b>296 794,00</b>

Úchytky - RAL 6026 zelená

V Praze 18.12.2023

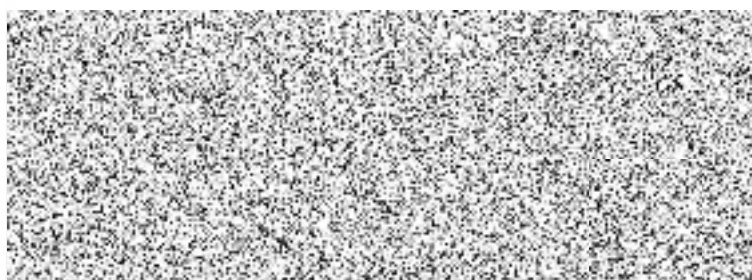

Mgr. Bc. Libuše Daňhelková

ředitelka ZŠ