ČASOVÝ HARMONOGRAM PRACÍ

ID	Kód	Název úkolu	Doba trvání
1			
2			
3		**„Rapotice – revitalizace ČOV – stavba“**	**660 dny**
4		**Předání staveniště**	**0 dny**
5		**Dokončení stavebních prací a zahájení zkušebního provozu**	**0 dny**
6		**Trvání zkušebního provozu**	**275 dny**
7		**Lhůta pro předání celého díla**	**660 dny**
8			
9			
10	**23040G01**	**Stavební, montážní a ostatní práce**	**660 dny**
11	**SO 01**	**Mechanické předčištění, stripovací jímka a čerpací stanice**	**153 dny**
12	1	Stavební část - nezbytná pro provoz	45 dny
13	2	Dokončení	41 dny
14	**SO 02**	**Stavební úpravy stávající ČOV 700 EO**	**89 dny**
15		Odstavení ČOV 700 EO	0 dny
16		Stavební práce	89 dny
17	**SO 03**	**Stavební úpravy ČOV 500 EO**	**48 dny**
18		Odstavení ČOV 500 EO	0 dny
19		Stavební práce	48 dny
20	**SO 04**	**Dosazovací nádrž**	**97 dny**
21	1	Zemní práce	48 dny
22	2	Zakládání	32 dny
23	3	Svislé a kompletní konstrukce	40 dny
24	6	Úpravy povrchů, podlahy a osazování výplní	35 dny
25	9	Ostatní konstrukce a práce, bourání	45 dny
26	998	Přesun hmot	97 dny
27	**SO 05**	**Aktivační nádrž**	**80 dny**
28	1	Zemní práce	40 dny
29	2	Zakládání	32 dny
30	3	Svislé a kompletní konstrukce	35 dny
31	9	Ostatní konstrukce a práce, bourání	40 dny
32	998	Přesun hmot	80 dny
33	**SO 06**	**Obslužné a provozní objekty**	**184 dny**
34	1	Zemní práce	40 dny
35	2	Zakládání	30 dny
36	3	Svislé a kompletní konstrukce	45 dny
37	4	Vodorovné konstrukce	15 dny
38	6	Úpravy povrchů, podlahy a osazování výplní	64 dny
39	8	Trubní vedení	48 dny
40	9	Ostatní konstrukce a práce, bourání	44 dny
41	998	Přesun hmot	184 dny
42	711	Izolace proti vodě, vlhkosti a plynům	65 dny
43	712	Povlakové krytiny	32 dny
44	713	Izolace tepelné	68 dny
45	721	Zdravotechnika - ležatá kanalizace	27 dny
46	722	Zdravotechnika - ostatní	34 dny
47	742	Elektroinstalace - slaboproud	40 dny
48	762	Konstrukce tesařské	32 dny
49	764	Konstrukce klempířské	47 dny
50	766	Konstrukce truhlářské	15 dny
51	771	Podlahy z dlaždic	40 dny
52	781	Dokončovací práce - obklady	40 dny
53	784	Dokončovací práce - malby a tapety	6 dny
54	SO 06a	Obslužné a provozní objekty - trubní rozvody	99 dny
55	**SO 07**	**Zpevněné plochy**	**149 dny**
56	1	Zemní práce	58 dny
57	4	Vodorovné konstrukce	34 dny
58	5	Komunikace pozemní	79 dny
59	8	Trubní vedení	38 dny
60	9	Ostatní konstrukce a práce	67 dny
61	998	Přesun hmot	122 dny
62	**PS01**	**Strojně-technologická část**	**252,75 dny**
63	**PS 01.1**	**Technologické vybavení ČOV**	**204,75 dny**
64		Dosazování	66 dny
65		Aktivace	45 dny
66		Přestrojení čerpací stanice	79 dny
67		Stripovací jímka, mech předčištění	62 dny
68		Dmychárna	44 dny
69	PS 01.11	Trubní rozvody	98 dny
70	PS 01.3	Ostatní	79 dny
71	**PS02**	**Elektroinstalace a MaR**	**312 dny**
72	D00	Úpravy na stávajícím zařízení	79 dny
73	D01	Rozvaděče, ovládací přepojovací skříně	54 dny
74	D09	Kabelové trasy, kabely	75 dny
75	D03	Řídící systém	72 dny
76	D11	Uzemnění a hromosvod	27 dny
77	D12	EZS	29 dny
78	D13	Ostatní	122 dny
79	**VRN**	**Vedlejší náklady**	**660 dny**
80		Průzkumné, geodetické a projektové práce	78 dny
81		Objekty zařízení staveniště	385 dny
82		Inženýrská činnost	112 dny
83		Provozní řád pro zkušební provoz	50 dny
84		Individuální a komplexní vyzkoušení	44 dny
85		Zkušební provoz	275 dny
86		Vyhodnocení zkušebního provozu a předání	20 dny
87		Ostatní náklady	660 dny

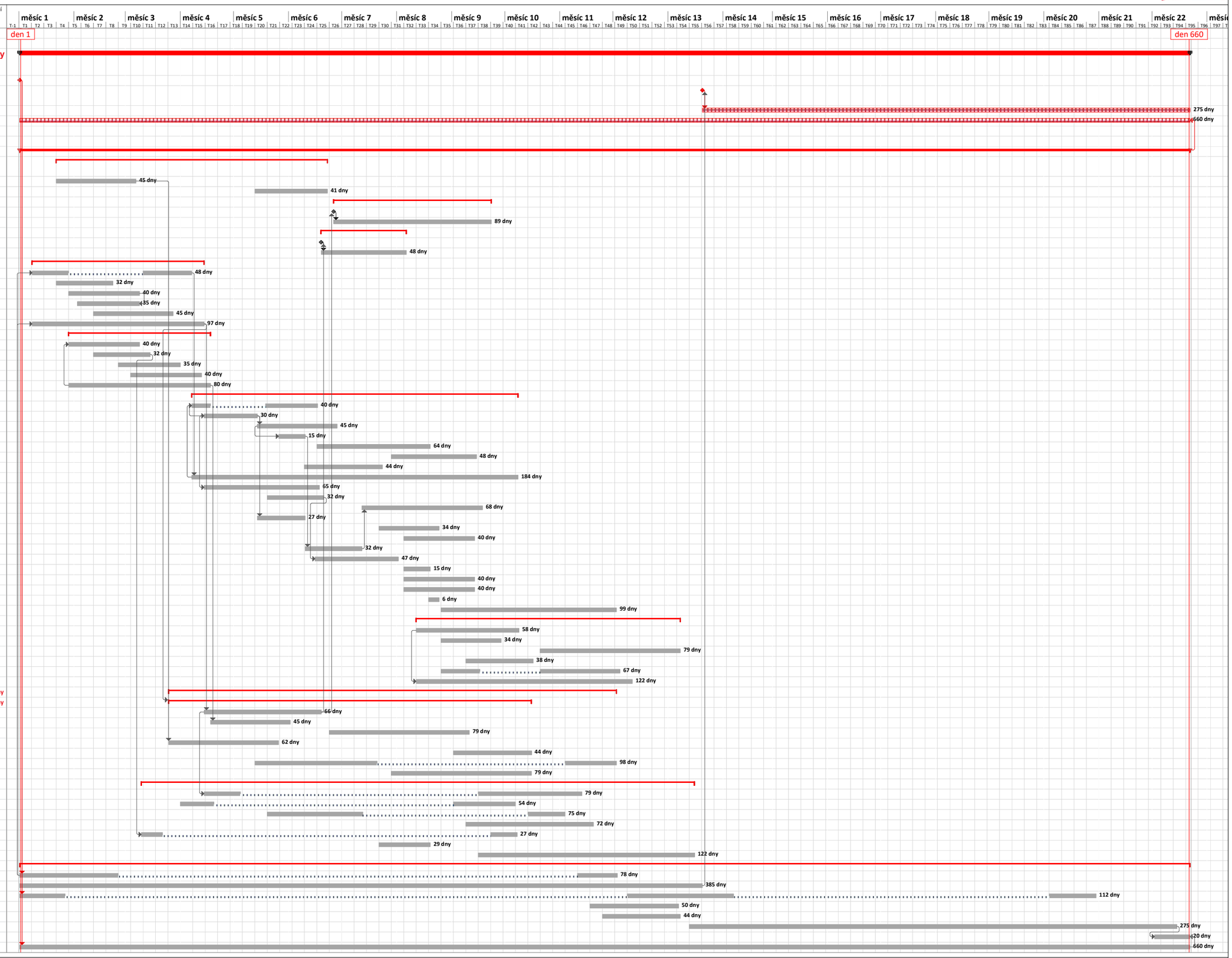

V Brně 08.08.2023