

DODATEK Č. 1 KE SMLouvĚ O DÍLO

1. **Městys Svatava**, IČ 00573141, se sídlem ČSA 277, Svatava, 357 02
zastoupený Vladimírem Adamcem – starostou městyse

dále jen „objednatel“

a

2. **STRABAG a.s.**, IČ 60838744, se sídlem Kačírkova 982/4, Jinonice, 158 00 Praha 5
zastoupený na základě plné moci: Martinem Liškou, technickým vedoucím oblasti a Ing.
Martinem Žufanem, ekonomickým vedoucím oblasti

dále jen „zhotovitel“

uzavírají níže uvedeného dne tento dodatek č. 1 ke smlouvě o dílo ze dne 1.4.2021 na stavební práce
s názvem

„Řešení zpevněných ploch ulic Pohraniční stráže, S.K.Neumanna, Zelená“

I.

1. Smluvní strany uzavřely dne 1.4.2021 smlouvu o dílo, jejímž předmětem je zhotovení stavby „Řešení zpevněných ploch ulic Pohraniční stráže, S.K.Neumanna, Zelená“ (dále jen „smlouvá o dílo“) v rámci stejnojmenné veřejné zakázky jakožto veřejné zakázky na stavební práce.
2. Po uzavření smlouvy o dílo v průběhu realizace díla dle Smlouvy o dílo (dále jen Dílo), bylo zjištěno, že je potřeba provést dodatečné práce a dodávky, tak jak jsou definovány v příloze č. 1 k tomuto dodatku (dále jen Dodatečné práce).
3. Provedenou změnou se nemění celková povaha veřejné zakázky spočívající ve zhotovení Díla.

II.

1. Smluvní strany se dohodly, že zhotovitel provede pro objednatele nad rámec prací sjednaných ve Smlouvě o dílo Dodatečné práce s tím, že o tyto práce a dodávky se rozšiřuje sjednaný rozsah Předmětné stavby dle Smlouvy o dílo.
2. S ohledem na rozšíření předmětu díla podle předchozího odstavce se smluvní strany dále dohodly na zvýšení ceny díla podle čl. VII. odst. VII.3. smlouvy o dílo o 295 050,58 Kč bez DPH, tj. celková cena díla se sjednává ve výši 17 101 304,65 Kč bez DPH.

III.

1. Smluvní strany prohlašují, že se s dodatkem smlouvy o dílo řádně seznámily a souhlasí s ním.
2. Tento dodatek nabývá platnosti dnem podpisu zástupci obou smluvních stran, oprávněnými k jeho podpisu, a účinnosti jeho zveřejněním prostřednictvím registru smluv.
3. Nedílnou součástí tohoto je příloha č. 1 tvořící položkový soupis Dodatečných prací.

V SVATAVĚ dne 6.9.2021



V Přemí dne 13.9.2021

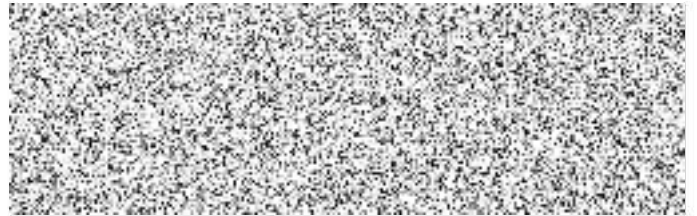

Nabídkový rozpočet - soupis prací



Název projektu: TD-CG-DC20210803 - SVATAVA-PODEZDÍVKA OPLOCENÍ

Objednatel: Zhotovitel: STRABAG a.s.

| ČP | Kód položky | Název položky/popis | MJ | Množství | JC [CZK] | CC [CZK] |
|---------------------------|---------------|---|----|----------|-----------|-------------------|
| 01. | | | | | | |
| 01.01. | | Zemní práce | | | | |
| 01.01.1. | 132201101 | Hloubení rýh š do 600 mm v hornině tř. 3 objemu do 100 m3 | m3 | 9,750 | 875,00 | 8 531,25 |
| 01.01.2. | 132201109 | Příplatek za lepivost k hloubení rýh š do 600 mm v hornině tř. 3 | m3 | 9,750 | 87,50 | 853,13 |
| 01.01.3. | 162751117 | Vodorovné přemístění výkopku nebo sypaniny po suchu na obvyklém dopravním prostředku, bez naložení výkopku, avšak se složením bez rozhrutí z horniny třídy těžitelnosti I skupiny 1 až 3 na vzdálenost přes 9 000 do 10 000 m | m3 | 9,750 | 62,57 | 610,06 |
| 01.01.4. | 162751119 | Vodorovné přemístění výkopku nebo sypaniny po suchu na obvyklém dopravním prostředku, bez naložení výkopku, avšak se složením bez rozhrutí z horniny třídy těžitelnosti I skupiny 1 až 3 na vzdálenost Příplatek k ceně za každých dalších i započatých 1 000 m | m3 | 136,500 | 0,74 | 101,01 |
| 01.01.5. | 171201201 | Uložení sypaniny na skládky | m3 | 9,750 | 16,89 | 164,68 |
| 01.01.6. | 181951112 | Úprava pláně vyrovnáním výškových rozdílů strojně v hornině třídy těžitelnosti I, skupiny 1 až 3 se zhuštěním | m2 | 19,500 | 15,12 | 294,84 |
| 01.01. | Celkem | Zemní práce | | | | 10 654,97 |
| 01.02. | | Zakládání | | | | |
| 01.02.1. | 274313611 | Základové pásy z betonu tř. C 16/20 | m3 | 9,750 | 3 969,00 | 38 697,75 |
| 01.02.2. | 274362021 | Výztuž základových pásů svařovanými sítěmi Karl | t | 0,370 | 79 381,00 | 29 370,97 |
| 01.02. | Celkem | Zakládání | | | | 68 068,72 |
| 01.03. | | Svislé konstrukce | | | | |
| 01.03.1. | 348272155 | Plotová zeď tl 295 mm z betonových tvarovek jednostranně štípaných přírodních | m2 | 26,000 | 3 501,00 | 91 026,00 |
| 01.03.2. | 348272515 | Plotová stříška pro zeď tl 295 mm z tvarovek hladkých nebo štípaných přírodních | m | 65,000 | 965,00 | 62 725,00 |
| 01.03. | Celkem | Svislé konstrukce | | | | 153 751,00 |
| 01.05. | | Přesun sutě | | | | |
| 01.05.1. | 997221873 | Poplatek za uložení stavebního odpadu na recyklační skládce (skládkovné) zeminy a kamení zatříděného do Katalogu odpadů pod kódem 17 05 04 | t | 18,525 | 97,57 | 1 807,48 |
| 01.05. | Celkem | Přesun sutě | | | | 1 807,48 |
| 01. | Celkem | | | | | 234 182,17 |
| Projekt: TD-CG-DC20210803 | Celkem | SVATAVA-PODEZDÍVKA OPLOCENÍ | | | | 234 182,17 |

Nabídkový rozpočet - soupis prací

STRABAG

Název projektu: TD-CG-DC20210803 - SVATAVA-PŘEDLÁZDĚNÍ

Objednatel: Zhotovitel: STRABAG a.s.

| ČP | Kód položky | Název položky/popis | MJ | Množství | JC [CZK] | CC [CZK] |
|---------------------------|---------------|---|----|----------|----------|------------------|
| 02. | | | | | | |
| 02.01. | | Zemní práce | | | | |
| 02.01.1. | 113106123 | Rozebrání dlažeb komunikací pro pěší s přemístěním hmot na skládku na vzdálenost do 3 m nebo s naložením na dopravní prostředek s ložem z kameniva nebo živice a s jakoukoliv výplní spár ručně ze zámkové dlažby | m2 | 12,000 | 133,55 | 1 602,60 |
| 02.01.2. | 113201112 | Vytrhání obrub s vybouráním lože, s přemístěním hmot na skládku na vzdálenost do 3 m nebo s naložením na dopravní prostředek silničních ležatých | m | 12,000 | 106,84 | 1 282,08 |
| 02.01.3. | 132212101 | Hloubení rýh š do 600 mm ručním nebo pneum nářadím v soudržných horninách tř. 3 | m3 | 0,080 | 1 521,00 | 121,68 |
| 02.01.4. | 162751117 | Vodorovné přemístění výkopku nebo sypaniny po suchu na obvyklém dopravním prostředku, bez naložení výkopku, avšak se složením bez rozhmůtí z horniny třídy těžitelnosti I skupiny 1 až 3 na vzdálenost přes 9 000 do 10 000 m | m3 | 0,080 | 62,57 | 5,01 |
| 02.01.5. | 162751119 | Vodorovné přemístění výkopku nebo sypaniny po suchu na obvyklém dopravním prostředku, bez naložení výkopku, avšak se složením bez rozhmůtí z horniny třídy těžitelnosti I skupiny 1 až 3 na vzdálenost Příplatek k ceně za každých dalších 1 započatých 1 000 m | m3 | 1,120 | 0,74 | 0,83 |
| 02.01.6. | 181951112 | Úprava pláně vyrovnáním výškových rozdílů strojně v hornině třídy těžitelnosti I, skupiny 1 až 3 se zhutněním | m2 | 12,000 | 15,12 | 181,44 |
| 02.01. | Celkem | Zemní práce | | | | 3 193,64 |
| 02.02. | | Komunikace | | | | |
| 02.02.1. | 596211113 | Kladení dlažby z betonových zámkových dlaždic komunikací pro pěší s ložem z kameniva těženého nebo drceného tř. do 40 mm, s vyplněním spár s dvojitým hutněním, vibrováním a se smetením přebytečného materiálu na krajnici tl. 60 mm skupiny A, pro plochy přes 300 m2 | m2 | 12,000 | 378,44 | 4 541,28 |
| 02.02.2. | 59245021 | dlažba tvar čtverec betonová 200x200x60mm přírodní | m2 | 12,000 | 201,23 | 2 414,76 |
| 02.02. | Celkem | Komunikace | | | | 6 956,04 |
| 02.03. | | Ostatní konstrukce a práce, bourání | | | | |
| 02.03.1. | 916231213 | Osazení chodníkového obrubníku betonového se zřízením lože, s vyplněním a zatížením spár cementovou maltou stojatého s boční opěrou z betonu prostého, do lože z betonu prostého | m | 12,000 | 419,20 | 5 030,40 |
| 02.03.2. | 59217016 | obrubník betonový chodníkový 1000x80x250mm | m | 12,000 | 81,71 | 980,52 |
| 02.03.3. | 935932314 | Odvodňovací plastový žlab pro třídu zatížení C 250 vnitřní šířky 100 mm s krycím roštem mříčkovým z litiny | m | 2,000 | 2 278,77 | 4 557,54 |
| 02.03. | Celkem | Ostatní konstrukce a práce, bourání | | | | 10 568,48 |
| 02.05. | | Přesun sutě | | | | |
| 02.05.1. | 997002511 | Vodorovné přemístění suti a vybouraných hmot bez naložení, se složením a hrubým urovnáním na vzdálenost do 1 km | t | 6,960 | 51,10 | 355,66 |
| 02.05.2. | 997002519 | Vodorovné přemístění suti a vybouraných hmot bez naložení, se složením a hrubým urovnáním Příplatek k ceně za každý další 1 započatý 1 km přes 1 km | t | 160,080 | 5,49 | 878,84 |
| 02.05.3. | 997221861 | Poplatek za uložení stavebního odpadu na recyklační skládce (skládkovně) z prostého betonu zatříděného do Katalogu odpadů pod kódem 17 01 01 | t | 6,960 | 218,31 | 1 519,44 |
| 02.05.4. | 997221873 | Poplatek za uložení stavebního odpadu na recyklační skládce (skládkovně) zeminy a kamení zatříděného do Katalogu odpadů pod kódem 17 05 04 | t | 0,152 | 97,57 | 14,83 |
| 02.05. | Celkem | Přesun sutě | | | | 2 768,77 |
| 02. | Celkem | | | | | 23 486,91 |
| Projekt: TD-CG-DC20210803 | Celkem | SVATAVA-PŘEDLÁZDĚNÍ | | | | 23 486,91 |

Nabídkový rozpočet - soupis prací

Název projektu: TD-CG-DC20210803a - SVATAVA-MADLO ul. Pohraniční Stráže



Objednatel: Zhotovitel: STRABAG a.s.

| ČP | Kód položky | Název položky/popis | MJ | Množství | JC [CZK] | CC [CZK] |
|----------------------------|---------------|--|----|----------|----------|------------------|
| 1. | | | | | | |
| 1..1. | 34894213R | Madlo WCP/ocel osazené do bloků z betonu | m | 3,900 | 850,00 | 3 315,00 |
| 1..2. | 50000000M | Madlo dle PD návrhu Ing. Ševčíka | m | 3,900 | 8 735,00 | 34 066,50 |
| 1. | Celkem | | | | | 37 381,50 |
| Projekt: TD-CG-DC20210803a | Celkem | SVATAVA-MADLO ul. Pohraniční Stráže | | | | 37 381,50 |