





## Smlouva o ubytování a stravování

### 1. Smluvní strany:

Obchodní jméno: MADEK ŠLEIS  
Se sídlem: ŠPIČÁK 158, ŽELEZNÁ RUDA, 34004  
Název provozovny: PENZION LUCIE  
Sídlo provozovny: ŠPIČÁK 158, ŽELEZNÁ RUDA 34004  
IČO: 69961948  
DIČ: C2 78090P2204  
Oprávnění k podnikání: Ubytování a hostinská činnost  
Zastoupená: Markem Šleisem  
Odpovědná osoba:  
Kontakt:   
(dále jen „poskytovatel“)

a

Základní škola Úšovice, Mariánské Lázně, Školní nám. 472, příspěvková organizace  
se sídlem: Školní nám. 472, 353 01 Mariánské Lázně  
zastoupený: Mgr. Monikou Cintlovou, ředitelkou školy  
IČ: 70997543  
bankovní spojení:   
číslo účtu:   
vedoucí LVK: 

(dále jen „objednatel“)

### 2. Předmět smlouvy

Předmětem této smlouvy je závazek poskytovatele, že poskytne v souladu se svým oprávněním objednateli služby dohodnuté v této smlouvě v objektu Penzionu Lucie, Špičák 158, Železná Ruda, 340 04 (viz. [www.penzionlucie.cz](http://www.penzionlucie.cz)), v rozsahu a za podmínek dále ujednaných.

### 3. Závazně objednaný počet osob

Dítě: 44  
Dospělá osoba: 4

### 4. Závazně objednaný termín

Od: 26.2.2024  
Do: 1. 3.2024  
Počet nocí: 4

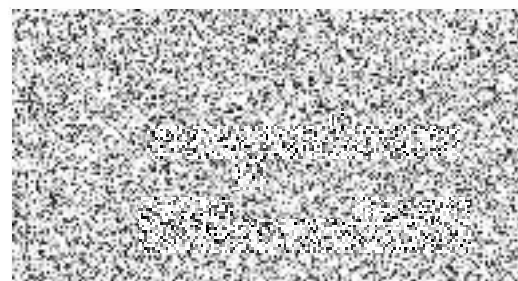

## 5. Sjednané služby

Smluvní strany se dohodly, že poskytovatel zajistí objednateli v Penzionu Alice následující služby:

Ubytování pro lyžařský výcvik

Stravování (denně - snídaně, oběd, večeře, svačina, teplý a studený pitný režim). První jídlo je oběd a poslední snídaně.

## 6. Sjednaná cena

Smluvní strany se dohodly, že objednatel zaplatí poskytovateli za dohodnuté služby níže uvedenou cenu:

Faktura - žáci:

	Počet	Cena za den s DPH	Počet dní	Cena celkem s DPH
Žák	44	3200,00 Kč	4	140 800,00 Kč

**Cena za služby celkem: 140 800,00 Kč**

Další dospělé osoby:

Dospělá osoba:	4	0,00 Kč	4	0,00 Kč
----------------	---	---------	---	---------

**Cena za služby celkem: 0,00 Kč**

Náklady na ubytování a stravování budou účtovány podle skutečného počtu účastníků, nahlášeného neprodleně po příjezdu.

Sjednaná cena je včetně příslušné platné sazby DPH, v případě změny bude DPH vypočteno dle platných předpisů dle směrnic Ministerstva financí.

K ceně bude připočten lázeňský a ubytovací poplatek dle platných předpisů.

## 7. Způsob platby

Objednatel se zavazuje, že sjednanou cenu za žáky uhradí následujícím způsobem v daných termínech:

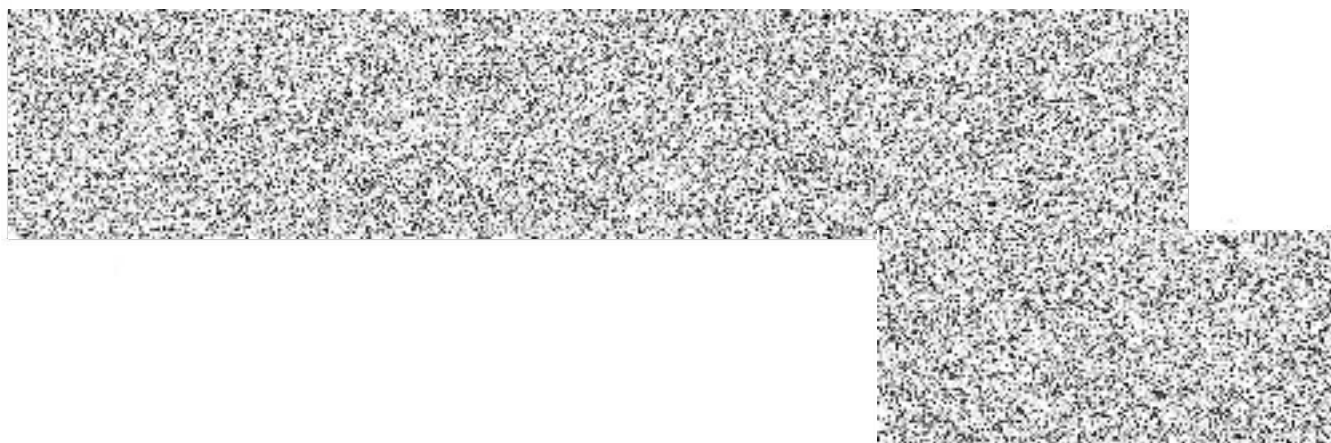

Na zálohu a doplatek bude poskytovatelem vystavena faktura - daňový doklad. \*Faktura s doplatkem bude vystavena do 14 dní po skončení ubytování. Splatnost faktury bude 14 dní. Případné sankce a penále při prodlení s úhradou se nesjednávají. Na další osoby nad 4 dospělé osoby bude vystavena samostatná faktura. Ke koncové ceně je připočten lázeňský a ubytovací poplatek dle platných předpisů.

## **8. Storno poplatky**

V případě zrušení rezervace více než 14 dnů před příjezdem Vám bude účtován stornoplatek ve výši 30 % ceny objednaného pobytu, v případě zrušení rezervace 14 dnů až 5 dnů před příjezdem Vám bude účtován stornoplatek ve výši 60 % ceny objednaného pobytu a v případě zrušení rezervace do 5 dnů před příjezdem nebo nedojezdu Vám bude účtováno 100% ceny objednaného pobytu.

## **9. Vypovězení smlouvy**

Od této smlouvy může odstoupit poskytovatel v případě, že dojde k uzavření objektu z nepředvídatelných důvodů. V tomto případě je poskytovatel povinen vrátit zálohu v plné výši. Taktéž bude vrácena i v případě, že bude vyhlášena karanténa pro dotčené žáky.

Od této smlouvy může kterákoli ze smluvních stran odstoupit v případě podstatného porušení této smlouvy druhou smluvní stranou, a to s okamžitou platností a účinností. Tehdy má smluvní strana, která odstoupila od smlouvy pro podstatné porušení smlouvy druhou smluvní stranou, nárok na náhradu do té doby vynaložených, prokazatelných nákladů a náhradu škody.

## **10. Další ujednání**

a) Poskytovatel prohlašuje, že uvedený objekt splňuje hygienické podmínky ubytovacího a stravovacího zařízení a podmínky pro zabezpečení výchovy a výuky v souladu s vyhláškou č. 106/2001Sb, dále splňuje nároky bezpečnosti práce a protipožární ochrany. Dodavatel dále prohlašuje, že používaná voda je z vodovodu pro veřejnou potřebu. Pokud je voda získávána z jiného zdroje, dodavatel jako přílohu této smlouvy doloží protokol o kráceném rozboru jakosti pitné vody dle ustanovení §8 zákona č. 258/2000Sb. o ochraně veřejného zdraví a stanovisko hygienického orgánu, že voda je pitná (nejméně jeden měsíc před konáním akce).

b) Poskytovatel prohlašuje, že uvedený objekt splňuje podmínky pro zabezpečení výchovy a výuky, zejména dostatek výukových místností. Lyžařský kurz nebude narušen ubytovacími nebo restauračními službami pro cizí osoby. Společné prostory bude využívat výlučně objednatel, vždy po předchozí domluvě s odběratelem. Pro ubytování zdravotníka bude zdarma vyčleněn zvláštní pokoj, který bude zároveň ošetřovnou a další pokoj jako izolace pro nemocné.



c) Nejbližší lékařskou péčí poskytuje Klatovská nemocnice, a.s., Plzeňská 929, 339 01 Klatovy. První pomoc zajišťuje Horská služba Špičák.

d) Poskytovatel umožní pověřeným pracovníkům objednatele možnost kontroly zařízení objektu, které souvisí s poskytovanými službami.

### 11. Závěrečná ustanovení

Smlouva se vyhotovuje ve dvou stejnopisech, jeden pro každou smluvní stranu. Smlouvu je možno měnit nebo doplňovat jen písemnými dodatky po dohodě obou smluvních stran. Tato smlouva nabývá platnosti dnem podpisu smlouvy.

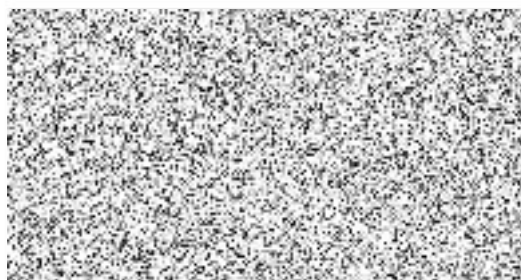

.....  
Poskytovatel



.....  
Objednatel