

## KUPNÍ SMLOUVA

Č.: S 82/14

uzavřená dle ust. § 2079 a násl. zák.č. 89/2012 Sb., občanský zákoník, ve znění pozdějších předpisů

Smluvní strany:

**Obec Malenovice**

IČO: 00576964

Se sídlem: č.p. 85, 739 11 Malenovice

Zastoupená: JUDr. Vladimírem Malarzem, starostou obce

Bankovní spojení: KB, a.s. pobočka Frýdlant nad Ostravicí, č.ú. 107-6963890277/0100

Plátce DPH: NE

(dále jen „prodávající“)

na straně jedné

a

**Lesy České republiky, s.p.**

se sídlem Hradec Králové, Přemyslova 1106/19, Nový Hradec Králové, PSČ 500 08

zapsán v Obchodním rejstříku vedeném Krajským soudem v Hradci Králové, oddíl AXII, vložka 540

IČO: 42196451, DIČ: CZ42196451

zastoupený Ing. Danielem Szórádem, Ph.D., generálním ředitelem

zastoupen Ing. [REDACTED] vedoucím Správy toků – oblast povodí Odry, na základě

Pověření ze dne 5.1. 2016

(dále jen „kupující“)

na straně druhé

uzavírají níže uvedeného dne, měsíce a roku tuto

## KUPNÍ SMLOUVU

### I.

#### Úvodní ustanovení

1. Prodávající prohlašuje, že je výlučným vlastníkem následujících nemovitých věcí – pozemků:

- pozemek pč. 1060/4, ostatní plocha, o výměře 87 m<sup>2</sup>,
- pozemek pč. 1060/6, ostatní plocha, o výměře 145 m<sup>2</sup>,
- pozemek pč. 1112/27, vodní plocha, o výměře 1413 m<sup>2</sup>,
- pozemek pč. 1112/29, vodní plocha, o výměře 824 m<sup>2</sup>,
- pozemek pč. 1112/31, vodní plocha, o výměře 1077 m<sup>2</sup>,
- pozemek pč. 1112/33, vodní plocha, o výměře 276 m<sup>2</sup>,
- pozemek pč. 1112/35, vodní plocha, o výměře 28 m<sup>2</sup>,
- pozemek pč. 1112/39, vodní plocha, o výměře 2393 m<sup>2</sup>,

které vznikly oddělením z pozemků pč. 1060/1, ostatní plocha, o výměře 865 m<sup>2</sup>, pč. 1060/2, ostatní plocha, o výměře 288 m<sup>2</sup>, pč. 1112/2, vodní plocha, o výměře 16109 m<sup>2</sup> a to na základě geometrického plánu č. 1783-00754/2015, vypracovaného Společností Lesprojekt Krnov, s.r.o., Revoluční 76, 794 02 Krnov ze dne 15.10.2015, potvrzeného Katastrálním úřadem pro Moravskoslezský kraj, Katastrální pracoviště Frýdek-Místek, dne 19.10.2015, který je nedílnou součástí této smlouvy,

vše zapsáno v Katastru nemovitostí u Katastrálního úřadu pro Moravskoslezský kraj, Katastrální pracoviště Frýdek-Místek, na LV č. 1, pro obec Malenovice, k. ú. Malenovice (dále jen „předmět koupě“).

## II.

### Kupní cena

1. Prodávající na základě této smlouvy prodává kupujícímu předmět koupě uvedený v čl. I. této smlouvy se všemi jeho součástmi a příslušenstvím, za dohodnutou kupní cenu ve výši 249720,-Kč (slovy: dvěstačtyřicetdevět tisíc sedm set dvacet korun českých). Kupní cena byla stanovena na základě znaleckého posudku č. 31-470/2016, ze dne 26.4.2016, vyhotoveného znalcem Ing. Hanou Kaděrovou.
2. Kupující tímto předmět koupě uvedený v čl. I. této smlouvy včetně všech součástí a příslušenství od prodávajícího za tuto kupní cenu kupuje do vlastnictví České republiky a svého práva hospodařit.

## III.

### Způsob úhrady kupní ceny

Smluvní strany ujednaly, že kupní cena, tj. částka ve výši 249720,-Kč bez DPH bude kupujícím zaplacená prodávajícímu nejpozději do 30 dnů ode dne, kdy bude kupujícímu předložen výpis z příslušného LV, kde bude jako výlučný vlastník předmětu koupě zapsána Česká republika s právem hospodařit pro Lesy České republiky, s.p., a předmět koupě nebude zatížen žádnými omezeními s výjimkou omezení ve prospěch kupujícího. Za den úhrady se považuje den, kdy byla kupní cena odepsána z účtu kupujícího ve prospěch účtu prodávajícího.

## IV.

### Stav předmětu koupě

1. Prodávající prohlašuje, že ke dni podpisu této smlouvy není předmět koupě včetně součástí a příslušenství poskytnut do užívání třetím osobám, že ke dni podpisu této kupní smlouvy neuzavřel smlouvu o převodu vlastnického práva týkajícího se předmětu koupě s jinými osobami a že v právu nakládat s předmětem koupě není nikterak omezen.
2. Prodávající prohlašuje, že na předmětu koupě nevážnou ke dni podpisu této smlouvy žádná zástavní práva, věcná břemena, právo stavby či jiná omezení, a dále že mu nejsou známy žádné právní vady předmětu koupě, a to ani vady skryté.
3. Pokud se prohlášení prodávajícího uvedená v tomto článku smlouvy ukáží jako nepravdivá, je kupující oprávněn od této smlouvy odstoupit.
4. Kupující prohlašuje, že byl ze strany prodávajícího řádně seznámen se stavem předmětu koupě a tento je mu dobře znám, což stvrzuje svým podpisem.
5. Pro případ, že by nedošlo k převodu vlastnického práva k předmětu koupě ve prospěch kupujícího, resp. České republiky s právem hospodařit ve prospěch Lesy České republiky, s.p., je kupující oprávněn od této smlouvy odstoupit.

## V.

### Vklad do katastru nemovitostí, poplatky

1. Po převodu vlastnického práva k předmětu koupě na základě této kupní smlouvy se vlastníkem předmětu koupě stane Česká republika, když Lesům České republiky, s.p., bude k předmětu koupě svědčit právo hospodařit, a to vše na základě vkladu vlastnického práva České republiky - právo hospodařit k předmětu koupě ve prospěch Lesů České republiky, s.p., do příslušného katastru nemovitostí.
2. Návrh na vklad vlastnického práva - práva hospodařit k předmětu koupě do příslušného katastru nemovitostí podá kupující.
3. Poplatek spojený s návrhem na vklad vlastnického práva do katastru nemovitostí jde k tíži kupujícího.
4. Daň z nabytí nemovitých věcí bude uhrazena podle platných předpisů.
5. Náklady spojené s vyhotovením znaleckého posudku a geometrického plánu jdou k tíži kupujícího.

## VII.

### Závěrečná ustanovení

1. Prodávající prohlašuje, že uzavření této smlouvy a budoucí prodej předmětu koupě byl schválen zastupitelstvem Obce Malenovice pod bodem usnesení č. 10.34 ze dne 14.12.2016. Záměr prodeje hmotné nemovité věci – pozemků uvedených v odst.I, byl vyvěšen na úřední desce a elektronické úřední desce Obecního úřadu Malenovice od 14.11.2016 do 14.12.2016.
2. Prodávající výslovně prohlašuje, že souhlasí s tím, aby kupující ve smyslu příslušných ustanovení zák. č. 101/2000 Sb., o ochraně osobních údajů, ve znění pozdějších předpisů, shromáždil a zpracoval o prodávajícím údaje, zejména jméno a příjmení, rodné číslo, IČO, DIČ nebo datum narození, a bydliště, a to za účelem jejich eventuelního použití při realizaci práv a povinností prodávajícího a kupujícího v souvislosti s touto smlouvou. K jiným účelům nesmí být těchto údajů použito.
3. Pokud není v této smlouvě ujednáno jinak, řídí se vztahy mezi smluvními stranami příslušnými obecně platnými právními předpisy, zejména občanským zákoníkem ve znění pozdějších předpisů.
4. V případě změny identifikačních údajů smluvních stran se tyto zavazují vzájemně se o této skutečnosti bez zbytečného odkladu písemně informovat.
5. Tuto smlouvu lze měnit a doplňovat pouze písemnými vzestupně číslovanými dodatky podepsanými oběma smluvními stranami.
6. Tato smlouva nabývá platnosti a účinnosti dnem jejího podpisu oběma smluvními stranami.
7. Tato smlouva je vyhotovena v počtu 5 stejnopisů, z nichž po 2 vyhotoveních obdrží každá ze smluvních stran a jedno vyhotovení je určeno pro potřeby katastrálního úřadu.
8. Smluvní strany prohlašují, že si tuto smlouvu přečetly a na důkaz správnosti a souhlasu připojují prosty omylu své vlastnoruční podpisy.

Příloha: geometrický plán č. 1783-00754/2015

Prodávající

25 -01- 2017

V Malenovicích dne .....

Kupující

Ve Frýdku-Místku dne.....8.6.2017

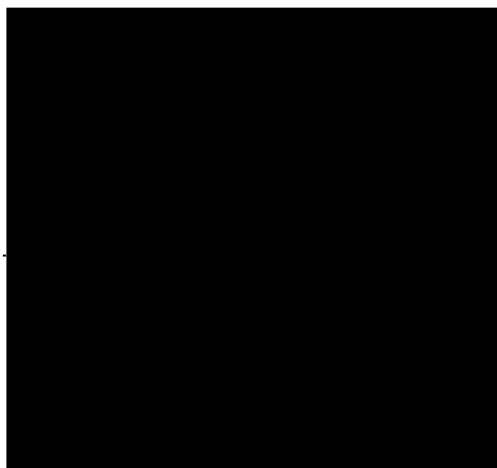
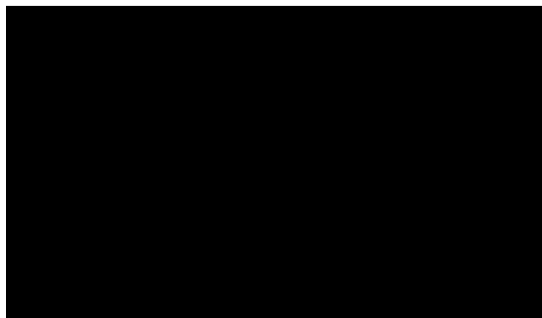

OBEC  
MALENOVICE  
739 11

-1-

<b>GEOMETRICKÝ PLÁN</b> <b>pro</b> rozdělení pozemků	Geometrický plán ověřil úředně oprávněný zeměměřičský inženýr:	Stejnopis ověřil úředně oprávněný zeměměřičský inženýr:
	Jméno, příjmení: [REDAKCE]	[REDAKCE]
	Číslo položky seznamu úředně oprávněných zeměměřičských inženýrů: 2236/2004	Číslo položky seznamu úředně oprávněných zeměměřičských inženýrů: 2236/2004
	Dne: 15. října 2015      Číslo: 428 / 2015	Dne: 20.10.2015      Číslo: 535/2015
Náležitosti a přesnosti odpovídá právním předpisům.	Tento stejnopis odpovídá geometrickému plánu v elektronické podobě uloženému v dokumentaci katastrálního úřadu.	
Vyhotovitel: Lesprojekt Krnov, s.r.o., Revoluční 76, 794 02 Krnov IČ : 47976250	Katastrální úřad souhlasí s očišтовáním parcel.	Ověření stejnopisu geometrického plánu v listinné podobě.
Číslo plánu: 1783 - 00754 / 2015	[REDAKCE]	[REDAKCE]
Okres: Frýdek-Místek	[REDAKCE]	[REDAKCE]
Obec: Malenovice	[REDAKCE]	[REDAKCE]
Kat. území: Malenovice	[REDAKCE]	[REDAKCE]
Mapový list: Frýdlant n.O. 5-5/31, 32, 34	[REDAKCE]	[REDAKCE]
Dosavadním vlastníkům pozemků byla poskytnuta možnost seznámit se v terénu s průběhem navrhovaných nových hranic, které byly označeny předepsaným způsobem: mezníky, dřev.kolíky, barvou	[REDAKCE]	[REDAKCE]

VÝKAZ DOSAVADNÍHO A NOVÉHO STAVU ÚDAJŮ KATASTRU NEMOVITOSTÍ

Dosavadní stav			Nový stav											
Označení pozemku parc. číslem	Výměra parcely		Druh pozemku Způsob využití	Označení pozemku parc. číslem	Výměra parcely		Druh pozemku Způsob využití	Typ stavby Způsob využití	Způs. určení výměr	Porovnání se stavem evidence právních vztahů				
	ha	m <sup>2</sup>			ha	m <sup>2</sup>				Díl přechází z pozemku označeného v katastru nemovitostí	Číslo listu vlastnictví	Výměra dílu		Označení dílu
											ha	m <sup>2</sup>		
68/3	22	63	lesní poz	68/3	21	51	lesní poz		0	0	68/3	544	1	12
				68/5	1	12	vodní pl.		0	0				
				73/1	65	27	tok přirozený		0	0				
73/1	70	41	les (ne hospodář.)	73/4	5	01	les (ne hospodář.)		0	0	73/1	3199	5	01
				73/5		13	vodní pl.		0	0	73/1	3199		13
				73/3		87	tok přirozený		0	0				
73/3	4	81	ostat. pl. jiná plocha	73/3		87	ostat. pl.		0	0				
				73/6	3	40	jiná plocha		0	0	73/3	3199	3	40
				73/7		54	vodní pl.		0	0	73/3	3199		54
139	3	45	lesní poz	139/1		40	lesní poz		0	0	139	261		40
				139/2	3	05	vodní pl.		0	0	139	261	3	05
				147/1	10	16	tok přirozený		0	0				
147/1	18	71	ostat. pl. sport. a rekr. pl.	147/1	10	16	ostat. pl.		0	0	147/1	629	8	44
				147/27	8	44	sport. a rekr. pl.		0	0				
				147/28		11	vodní pl.		0	0	147/1	629		11
				147/9	2	07	tok přirozený		0	0				
				147/31		4	ostat. pl.		0	0	147/9	184		4
				147/21	14	61	lesní poz		0	0				
147/21	22	15	lesní poz	147/21	14	61	lesní poz		0	0	147/21	3103	6	99
				147/29	6	99	vodní pl.		0	0	147/21	3103		55
				147/30		55	tok přirozený		0	0				
148/1	5	51	lesní poz	148/1	3	95	lesní poz		0	0				
				148/18	1	56	vodní pl.		0	0	148/1	629	1	56
				148/2	15	39	tok přirozený		0	0				
148/2	16	32	ostat. pl. neplodná půda	148/2	15	39	ostat. pl.		0	0	148/2	320		93
				148/22		93	neplodná půda		0	0				
148/3	23	61	travní p.	148/3	22	12	travní p.		0	0				
				148/28	1	49	vodní pl.		0	0	148/3	257	1	49
				148/5	2	09	tok přirozený		0	0				
148/5	2	43	ostat. pl. ostat. komunikace	148/5	2	09	ostat. pl.		0	0	148/5	257		16
				148/29		16	ostat. komunikace		0	0	148/5	257		18
				148/30		18	vodní pl.		0	0				
148/8	16	85	lesní poz	148/8	6	36	lesní poz		0	0	148/8	3218	9	29
				148/16	9	29	vodní pl.		0	0	148/8	3218	1	20
				148/17	1	20	tok přirozený		0	0				
148/10	11	29	lesní poz	148/10	5	74	ostat. pl.		0	0	148/10	629	4	81
				148/19	4	81	jiná plocha		0	0	148/10	629		74
				148/20		74	vodní pl.		0	0				
148/11	27	16	lesní poz	148/11	8	96	lesní poz		0	0	148/11	184	11	97
				148/23	11	97	vodní pl.		0	0	148/11	184	1	07
				148/24	1	07	tok přirozený		0	0	148/11	184	5	16
				148/25	5	16	lesní poz		0	0				
148/12	4	10	ostat. pl. neplodná půda	148/12	3	96	ostat. pl.		0	0	148/12	320		14
				148/21		14	neplodná půda		0	0				
148/13	3	94	travní p.	148/13	3	92	vodní pl.		0	0	148/13	184		2
				148/26		2	tok přirozený		0	0				
148/14	1	80	ostat. pl. jiná plocha	148/14	1	30	ostat. pl.		0	0	148/14	629		50
				148/27		50	jiná plocha		0	0				
149/1	6	35	travní p.	149/1	6	22	vodní pl.		0	0	149/1	188		13
				149/6		13	tok přirozený		0	0				
149/2	5	61	travní p.	149/2	5	43	travní p.		0	0	149/2	3141		18
				149/4		18	vodní pl.		0	0				
149/3	1	21	travní p.	149/3	1	17	tok přirozený		0	0	149/3	3141		4
				149/5		4	vodní pl.		0	0	417	629	9	54
417	10	20	lesní poz	417/1	9	54	lesní poz		0	0	417	629		66
				417/2		66	vodní pl.		0	0				
439/3	11	96	lesní poz	439/3	7	00	tok přirozený		0	0	439/3	355	4	96
				439/12	4	96	lesní poz		0	0				
439/5	1	36	travní p.	439/5		1	vodní pl.		0	0	439/5	188	1	35
				439/13	1	35	travní p.		0	0	439/8	188		6
439/8		21	travní p.	439/8		15	vodní pl.		1	0				
				439/14		6	tok přirozený		0	0				
440/1	6	35	travní p.	440/1		23	travní p.		0	0	440/1	355	6	12
				440/20	6	12	vodní pl.		0	0				
440/2	14	09	ostat. pl. jiná plocha	440/2	7	50	tok přirozený		0	0				
							ostat. pl.		0	0				
							jiná plocha		0	0				

VÝKAZ DOSAVADNÍHO A NOVÉHO STAVU ÚDAJŮ KATASTRU NEMOVITOSTÍ

Dosavadní stav			Nový stav			Porovnání se stavem evidence právních vztahů							
Označení pozemku parc. číslem	Výměra parcely		Druh pozemku Způsob využití	Označení pozemku parc. číslem	Výměra parcely		Druh pozemku Způsob využití	Typ stavby Způsob využití	Zpřis. určení výměr	Porovnání se stavem evidence právních vztahů			
	ha	m <sup>2</sup>			ha	m <sup>2</sup>				Díl přechází z pozemku označeného v katastru nemovitostí	Číslo listu vlastnictví	Výměra dílu	
											ha	m <sup>2</sup>	
440/5	7	59	travní p.	440/15	1	43	ostat.pl. jiná plocha		0	440/2	188	1	43
				440/16	5	16	vodní pl. tok přirozený		0	440/2	188	5	16
				440/19	7	31	travní p. vodní pl.		0	440/5	554		28
440/11	1	63	ostat.pl. jiná plocha	440/11	1	39	ostat.pl. jiná plocha		2				
				440/17		24	ostat.pl. vodní pl.		2	440/11	22		24
440/12	1	47	ostat.pl. jiná plocha	440/12		57	ostat.pl. vodní pl.		0	440/12	188		90
				440/18		90	ostat.pl. vodní pl.		0	440/12	188		90
440/13	5	78	travní p.	440/13	5	77	travní p. vodní pl.		1				
				440/21		1	ostat.pl. vodní pl.		0	440/13	554		1
441/1	8	03	lesní poz	441/1	7	94	lesní poz vodní pl.		0				
				441/7		9	ostat.pl. vodní pl.		0	441/1	636		9
441/2	37	24	lesní poz	441/2	26	73	lesní poz vodní pl.		0				
				441/8		2	ostat.pl. vodní pl.		0	441/2	356		2
441/9	10	13	ostat.pl. vodní pl.	441/9		13	ostat.pl. vodní pl.		0	441/2	356	10	13
				441/10		36	ostat.pl. vodní pl.		0	441/2	356		36
441/4	3	18	ostat.pl. neplodná půda	441/4	1	89	ostat.pl. neplodná půda		0				
				441/6	1	29	ostat.pl. vodní pl.		0	441/4	3031	1	29
443	9	87	ostat.pl. neplodná půda	443/1	7	64	ostat.pl. neplodná půda		0	443	708	7	64
				443/2	1	34	ostat.pl. vodní pl.		0	443	708	1	34
448/2	5	23	lesní poz	443/3		89	ostat.pl. vodní pl.		0	443	708		89
				448/2	5	20	lesní poz vodní pl.		0	448/2	636		3
474/1	2	13	lesní poz	448/5		3	ostat.pl. vodní pl.		0				
				474/1	2	11	91	lesní poz vodní pl.		0	474/1	356	1
496/2	20	75	lesní poz	474/8	1	58	ostat.pl. vodní pl.		0				
				496/2	20	63	lesní poz vodní pl.		0	496/2	610		12
496/4	2	81	ostat.pl. tok přirozený	496/15		12	ostat.pl. vodní pl.		0				
				496/4	2	20	ostat.pl. vodní pl.		0	496/4	261		61
496/5	32	44	ostat.pl. neplodná půda	496/14		61	ostat.pl. vodní pl.		0				
				496/5	22	72	ostat.pl. neplodná půda		0				
496/6	6	46	lesní poz	496/12	7	71	ostat.pl. vodní pl.		0	496/5	261	7	71
				496/13	2	01	ostat.pl. neplodná půda		0	496/5	261	2	01
496/7	5	76	ostatní komunikace	496/6	5	31	lesní poz vodní pl.		0	496/6	610	1	15
				496/16	1	15	ostat.pl. vodní pl.		0				
496/11	8	20	ostatní komunikace	496/7	3	98	ostatní komunikace vodní pl.		0	496/7	586	1	78
				496/17	1	78	ostatní komunikace vodní pl.		0				
497/1	18	15	ostat.pl. neplodná půda	496/11	1	15	travní p. vodní pl.		0	496/11	337	7	05
				497/1	17	43	ostat.pl. neplodná půda		0				
497/4	2	44	travní p.	497/5		49	ostat.pl. vodní pl.		0	497/1	261		49
				497/6		23	ostat.pl. vodní pl.		0	497/1	261		23
499/2	84	97	lesní poz	497/7	2	43	travní p. vodní pl.		0	497/4	329		1
				499/2	82	27	lesní poz vodní pl.		0				
1060/1	8	65	ostatní komunikace	499/4	1	35	ostatní komunikace vodní pl.		0	499/2	329	1	35
				1060/1	6	19	ostatní komunikace vodní pl.		0	499/2	329		35
1060/2	2	88	ostatní komunikace	1060/4		87	ostatní komunikace vodní pl.		0	1060/1	1		87
				1060/5	1	59	ostatní komunikace vodní pl.		0	1060/1	1		59
1112/2	1	61	ostatní komunikace	1060/2	1	17	ostatní komunikace vodní pl.		0	1060/2	1		45
				1060/6	1	45	ostatní komunikace vodní pl.		0	1060/2	1		26
1112/2	1	09	ostatní komunikace	1060/7		26	ostatní komunikace vodní pl.		0	1112/2	1		13
				1112/2	61	05	ostatní komunikace vodní pl.		0	1112/2	1		13
				1112/27	14	13	ostatní komunikace vodní pl.		0	1112/2	1	14	13
				1112/28	2	30	ostatní komunikace vodní pl.		0	1112/2	1	2	30
				1112/29	8	24	ostatní komunikace vodní pl.		0	1112/2	1	8	24
				1112/30	4	07	ostatní komunikace vodní pl.		0	1112/2	1	4	07
				1112/31	10	77	ostatní komunikace vodní pl.		0	1112/2	1	10	77
				1112/32	12	17	ostatní komunikace vodní pl.		0	1112/2	1	12	17
				1112/33	2	76	ostatní komunikace vodní pl.		0	1112/2	1	2	76

**VÝKAZ DOSAVADNÍHO A NOVÉHO STAVU ÚDAJŮ KATASTRU NEMOVITOSTÍ**

Dosavadní stav				Nový stav									
Označení pozemku parc. číslem	Výměra parcely		Druh pozemku Způsob využití	Označení pozemku parc. číslem	Výměra parcely		Druh pozemku Způsob využití	Typ stavby Způsob využití	Způs. určení výměr	Porovnání se stavem evidence právních vztahů			
	ha	m <sup>2</sup>			ha	m <sup>2</sup>				Díl přechází z pozemku označeného v katastru nemovitostí	dřívější poz. evidenci	Číslo listu vlastnictví	Výměra dílu
											ha	m <sup>2</sup>	
1113/4	3	45	ostatní komunikace	1112/34	12	69	ostatní pl.		0	1112/2	1	12	69
				1112/35		28	jiná plocha vodní pl.		0	1112/2	1		28
				1112/36	4	36	tok přirozený		0	1112/2	1	4	36
				1112/37	1	63	ostatní pl.		0	1112/2	1	1	63
				1112/38	2	71	jiná plocha vodní pl.		0	1112/2	1	2	71
				1112/39	23	93	ostatní pl.		0	1112/2	1	23	93
				1113/4		27	ostatní komunikace		0	1113/4	261	2	80
				1113/8	2	80	ostatní pl.		0	1113/4	261		38
				1113/9		38	ostatní komunikace		0				
	9	66	14		9	66	14						

**Výkaz údajů o bonitovaných půdně ekologických jednotkách (BPEJ) k parcelám nového stavu**

Parcelní číslo podle		Kód BPEJ	Výměra		BPEJ na dílu parcely	Parcelní číslo podle		Kód BPEJ	Výměra		BPEJ na dílu parcely
katastru nemovitostí	zjednodušené evidence		ha	m <sup>2</sup>		katastru nemovitostí	zjednodušené evidence		ha	m <sup>2</sup>	
148/3		84841	22	12							
148/13		84841	3	92							
149/1		84841	6	22							
149/2		84841	5	43							
149/3		84841	1	17							
439/5		84841		1							
439/8		84841		15							
440/1		84841		23							
440/5		84841	7	31							
440/13		84841	5	77							
497/4		84851	2	43							

Seznam souřadnic ( S-JTSK ) :				
Číslo bodu	Souřadnice pro y	zápis do KN x	k.kv.	Poznámka
321-42	464351.53	1131454.03	3	zeď
644-46	463866.24	1131647.49	4	barva
839-33	464314.09	1131477.17	3	dřev.kolík
839-42	464366.29	1131422.34	3	dřev.kolík
1131-71	464461.37	1131332.77	8	dřev.kolík
1133-3	464572.72	1131393.82	8	dřev.kolík
1162-3	464298.69	1131417.43	8	kámen,mezník
1162-4	464314.55	1131443.37	8	nestabilizováno
1172-11	464163.58	1131531.87	3	dřev.kolík
1172-12	464160.77	1131515.55	3	dřev.kolík
1172-13	464172.43	1131527.29	8	nestabilizováno
1173-5	464405.25	1131376.77	3	dřev.kolík
1469-8	464099.15	1131540.96	3	dřev.kolík
1469-10	464079.82	1131556.40	3	kámen
1553-3	464991.36	1131359.24	3	zeď
1561-2193	464986.92	1131350.77	8	dřev.kolík
1561-2245	464969.72	1131372.25	8	nestabilizováno
1561-2311	464952.96	1131389.18	8	dřev.kolík
1561-2325	464949.66	1131369.54	8	dřev.kolík
1561-2434	464921.87	1131344.23	8	dřev.kolík
1561-2489	464911.34	1131398.00	8	dřev.kolík
1561-2491	464910.78	1131387.32	8	nestabilizováno
1561-2544	464898.48	1131388.09	8	nestabilizováno
1561-2555	464896.30	1131386.68	8	nestabilizováno
1561-2910	464846.41	1131396.95	8	dřev.kolík
1561-3141	464801.85	1131374.73	8	nestabilizováno
1561-3331	464768.03	1131371.23	8	nestabilizováno
1561-3379	464760.36	1131378.14	8	dřev.kolík
1561-3385	464759.23	1131359.70	8	dřev.kolík
1561-3399	464756.99	1131369.65	8	barva
1561-3424	464751.73	1131363.86	8	barva
1561-3426	464751.43	1131386.84	8	barva
1561-3432	464751.02	1131378.03	8	barva
1561-3528	464727.93	1131375.93	8	dřev.kolík
1561-3602	464712.16	1131361.88	8	nestabilizováno
1561-3687	464688.58	1131373.70	8	dřev.kolík
1561-3798	464658.48	1131361.71	8	dřev.kolík
1561-3807	464656.81	1131369.04	8	nestabilizováno
1561-3813	464655.24	1131366.97	8	nestabilizováno
1561-3887	464635.35	1131388.70	8	dřev.kolík
1561-3899	464632.70	1131396.04	8	dřev.kolík
1561-3898	464631.20	1131365.14	8	dřev.kolík
1561-3953	464616.82	1131404.40	8	dřev.kolík
1561-3965	464614.76	1131366.85	8	nestabilizováno
1562-113	464583.78	1131378.71	8	nestabilizováno
1562-116	464583.64	1131436.40	8	dřev.kolík
1562-151	464576.27	1131362.74	8	dřev.kolík
1562-175	464571.92	1131369.49	8	nestabilizováno
1562-201	464566.93	1131362.74	8	dřev.kolík
1562-249	464556.32	1131352.61	8	dřev.kolík
1562-251	464556.18	1131369.26	8	nestabilizováno
1562-263	464555.08	1131356.99	8	dřev.kolík
1562-272	464554.35	1131382.54	8	nestabilizováno
1562-287	464552.50	1131393.50	8	dřev.kolík
1562-488	464510.63	1131396.91	8	dřev.kolík
1562-494	464508.20	1131387.79	8	dřev.kolík
1562-596	464486.79	1131378.73	8	dřev.kolík
1562-628	464480.10	1131366.21	8	dřev.kolík
1562-636	464478.34	1131362.91	8	dřev.kolík
1562-647	464476.27	1131359.23	8	dřev.kolík
1562-690	464465.50	1131358.75	8	nestabilizováno
1562-735	464452.51	1131369.40	8	dřev.kolík
1562-790	464439.72	1131375.85	8	dřev.kolík
1562-871	464420.01	1131376.00	8	nestabilizováno
1562-880	464419.70	1131378.96	8	nestabilizováno
1562-891	464417.28	1131376.82	8	nestabilizováno
1562-941	464405.85	1131410.70	8	dřev.kolík
1562-956	464400.05	1131409.97	8	dřev.kolík
1562-1049	464373.68	1131426.36	8	nestabilizováno
1562-1065	464367.65	1131420.75	8	nestabilizováno
1562-1102	464355.20	1131410.60	8	dřev.kolík
1562-1122	464349.59	1131400.15	8	dřev.kolík
1562-1126	464348.27	1131397.70	8	dřev.kolík
1562-1152	464341.46	1131463.13	8	dřev.kolík
1562-1206	464326.96	1131427.45	8	dřev.kolík
1562-1217	464322.56	1131449.82	8	nestabilizováno
1562-1234	464317.22	1131473.15	8	nestabilizováno
1562-1256	464309.37	1131458.32	8	nestabilizováno
1562-1276	464301.96	1131414.55	8	plast.mezník
1562-1324	464277.30	1131492.80	8	nestabilizováno
1562-1325	464277.22	1131488.03	8	nestabilizováno
1562-1331	464275.36	1131480.25	8	nestabilizováno
1562-1350	464268.49	1131477.88	8	dřev.kolík
1562-1367	464265.74	1131473.36	8	dřev.kolík
1562-1424	464240.13	1131474.82	8	dřev.kolík
1562-1428	464238.57	1131476.78	8	dřev.kolík
1562-1507	464211.81	1131510.41	8	nestabilizováno
1562-1578	464198.30	1131510.74	8	dřev.kolík
1562-1616	464189.89	1131551.81	8	dřev.kolík
1562-1739	464156.67	1131537.54	8	nestabilizováno
1562-1750	464151.86	1131513.96	8	dřev.kolík
1562-1753	464150.74	1131584.55	8	dřev.kolík
1562-1756	464148.54	1131553.69	8	dřev.kolík
1562-1763	464143.01	1131555.05	8	nestabilizováno

Seznam souřadnic ( S-JTSK ) :				
Číslo bodu	Souřadnice pro y	zápis do KN x	k.kv.	Poznámka
1562-1778	464138.11	1131549.61	8	nestabilizováno
1562-1861	464117.94	1131561.24	8	dřev.kolík
1562-1897	464108.44	1131528.15	8	dřev.kolík
1562-1909	464106.04	1131558.26	8	dřev.kolík
1562-1922	464102.02	1131563.94	8	dřev.kolík
1562-1934	464098.79	1131577.89	8	dřev.kolík
1562-1952	464091.35	1131557.22	8	nestabilizováno
1562-1987	464082.07	1131562.29	8	barva
1562-2019	464073.48	1131575.10	8	dřev.kolík
1562-2021	464072.94	1131572.89	8	nestabilizováno
1562-2040	464066.79	1131562.04	8	dřev.kolík
1562-2052	464066.36	1131573.17	8	nestabilizováno
1562-2075	464046.65	1131571.20	8	nestabilizováno
1562-2082	464043.62	1131566.86	8	dřev.kolík
1562-2107	464035.55	1131581.58	8	dřev.kolík
1562-2173	464012.68	1131571.53	8	dřev.kolík
1562-2187	464004.21	1131574.43	8	dřev.kolík
1562-2188	464002.50	1131572.92	8	dřev.kolík
1562-2203	463998.17	1131579.73	8	nestabilizováno
1562-2212	463995.72	1131581.05	8	nestabilizováno
1562-2357	463947.46	1131601.89	8	nestabilizováno
1562-2362	463945.67	1131609.00	8	nestabilizováno
1562-2379	463941.00	1131614.50	8	dřev.kolík
1562-2420	463932.04	1131602.06	8	barva
1562-2443	463926.97	1131608.41	8	barva
1562-2654	463876.02	1131640.21	8	nestabilizováno
1562-2682	463869.76	1131639.12	8	barva
1562-2708	463863.47	1131643.16	8	barva
1	463870.08	1131644.63	8	barva
2	463867.90	1131640.32	8	barva
3	463934.76	1131602.03	8	zeď
6	463927.12	1131610.71	3	zeď
7	463931.60	1131613.11	3	plast.mezník
8	463939.92	1131613.15	3	plast.mezník
9	463959.02	1131606.46	3	plast.mezník
11	463983.09	1131598.41	3	plast.mezník
12	464000.70	1131595.98	3	plast.mezník
13	464010.54	1131589.51	8	dřev.kolík
14	464040.83	1131579.52	8	dřev.kolík
15	464053.64	1131579.93	3	plast.mezník
17	464083.21	1131566.49	3	zeď
19	464060.28	1131564.86	8	dřev.kolík
20	464044.22	1131568.14	8	dřev.kolík
22	464001.21	1131578.01	8	dřev.kolík
23	463996.64	1131570.47	3	plast.mezník
24	463991.91	1131590.44	3	plast.mezník
26	464086.69	1131563.75	3	zeď
27	464091.25	1131559.04	3	zeď
28	464105.13	1131549.22	3	plast.mezník
29	464129.66	1131553.90	3	plast.mezník
30	464137.80	1131558.13	3	plast.mezník
31	464175.99	1131538.26	3	plast.mezník
32	464210.27	1131516.62	3	plast.mezník
33	464228.46	1131499.77	3	plast.mezník
34	464246.62	1131500.41	3	plast.mezník
35	464269.67	1131497.95	8	dřev.kolík
36	464290.81	1131493.56	3	plast.mezník
37	464339.68	1131466.35	8	dřev.kolík
39	464334.31	1131428.76	3	plast.mezník
40	464313.18	1131441.12	8	dřev.kolík
41	464297.57	1131465.93	8	dřev.kolík
42	464280.30	1131477.07	8	dřev.kolík
43	464245.57	1131479.68	8	dřev.kolík
44	464232.60	1131484.28	8	dřev.kolík
45	464218.45	1131496.75	3	plast.mezník
46	464209.37	1131505.34	3	plast.mezník
47	464176.23	1131523.20	3	trubka
48	464170.25	1131528.65	3	plast.mezník
50	464143.44	1131541.26	3	plast.mezník
51	464138.28	1131545.63	3	plast.mezník
52	464121.37	1131538.75	3	plast.mezník
53	464101.51	1131539.94	8	dřev.kolík
54	464089.08	1131546.52	3	plast.mezník
56	464347.19	1131446.51	3	plast.mezník
57	464339.32	1131433.96	3	plast.mezník
58	464331.19	1131422.43	3	zeď
59	464330.29	1131423.30	3	zeď
60	464375.40	1131425.81	8	dřev.kolík
61	464425.01	1131384.20	3	plast.mezník
62	464451.21	1131367.38	3	zeď
63	464453.05	1131365.15	3	zeď
64	464456.49	1131363.42	3	zeď
65	464454.71	1131351.80	3	zeď
66	464451.25	1131353.16	3	zeď
67	464446.32	1131354.87	3	zeď
68	464393.68	1131389.78	3	plast.mezník
69	464368.31	1131414.14	3	plast.mezník
70	464458.24	1131361.98	3	zeď
72	464515.82	1131374.80	3	plast.mezník
73	464539.79	1131384.82	3	plast.mezník
74	464561.73	1131382.77	3	plast.mezník
75	464576.76	1131384.22	3	plast.mezník
76	464588.82	1131382.63	8	dřev.kolík
77	464642.37	1131379.92	3	plast.mezník

Seznam souřadnic ( S-JTSK ) :				
Číslo bodu	Souřadnice pro y	zápis do KN x	k.kv.	Poznámka
78	464648.35	1131378.52	8	dřev.kolík
79	464684.94	1131366.61	3	plast.mezník
80	464700.62	1131365.80	3	plast.mezník
81	464740.59	1131372.40	3	plast.mezník
82	464746.88	1131372.21	3	zeď
83	464750.78	1131370.49	3	zeď
84	464756.96	1131371.34	3	zeď
85	464757.95	1131363.14	3	zeď
86	464751.66	1131362.33	3	zeď
87	464747.63	1131369.21	3	zeď
88	464710.98	1131363.12	3	plast





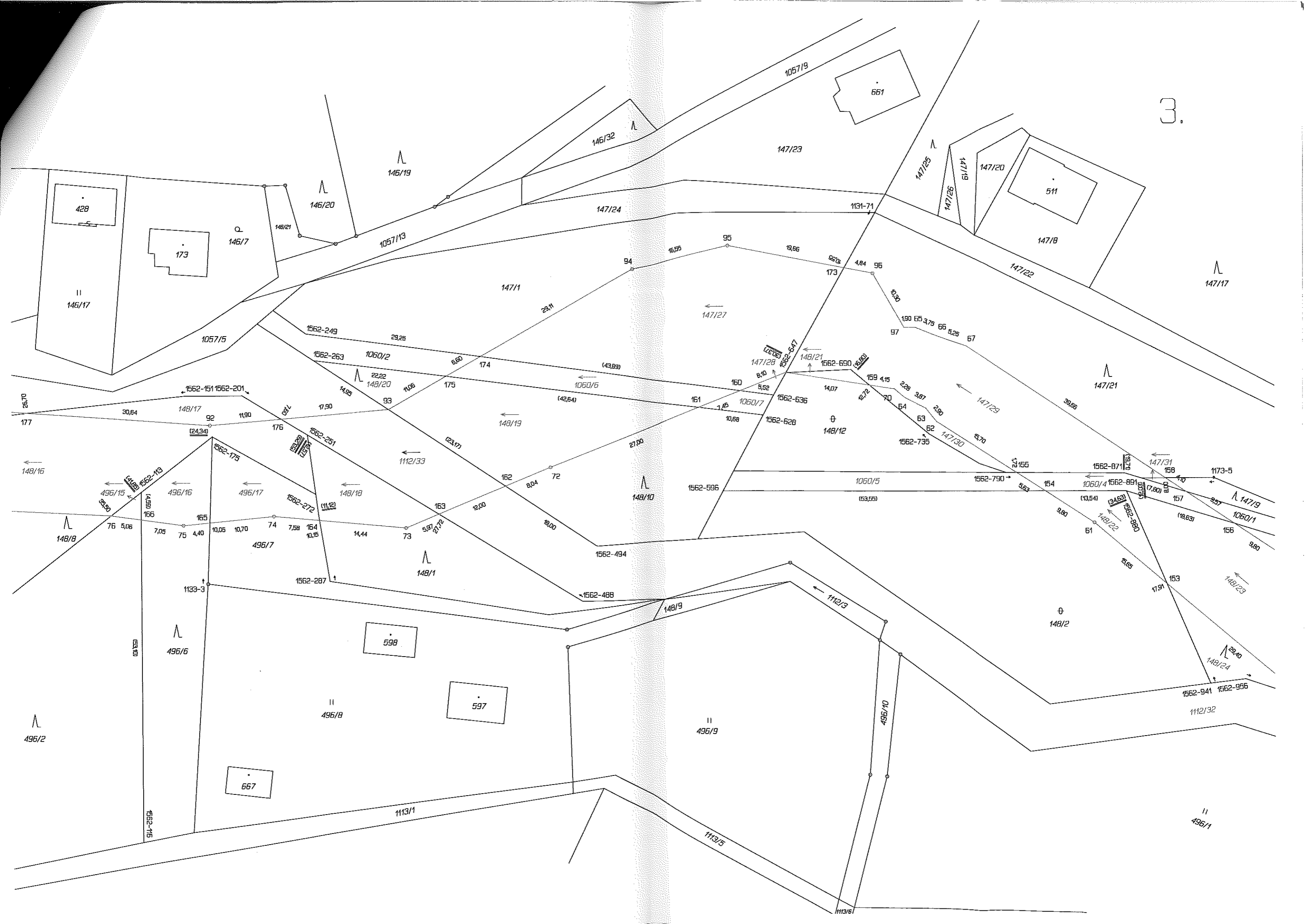





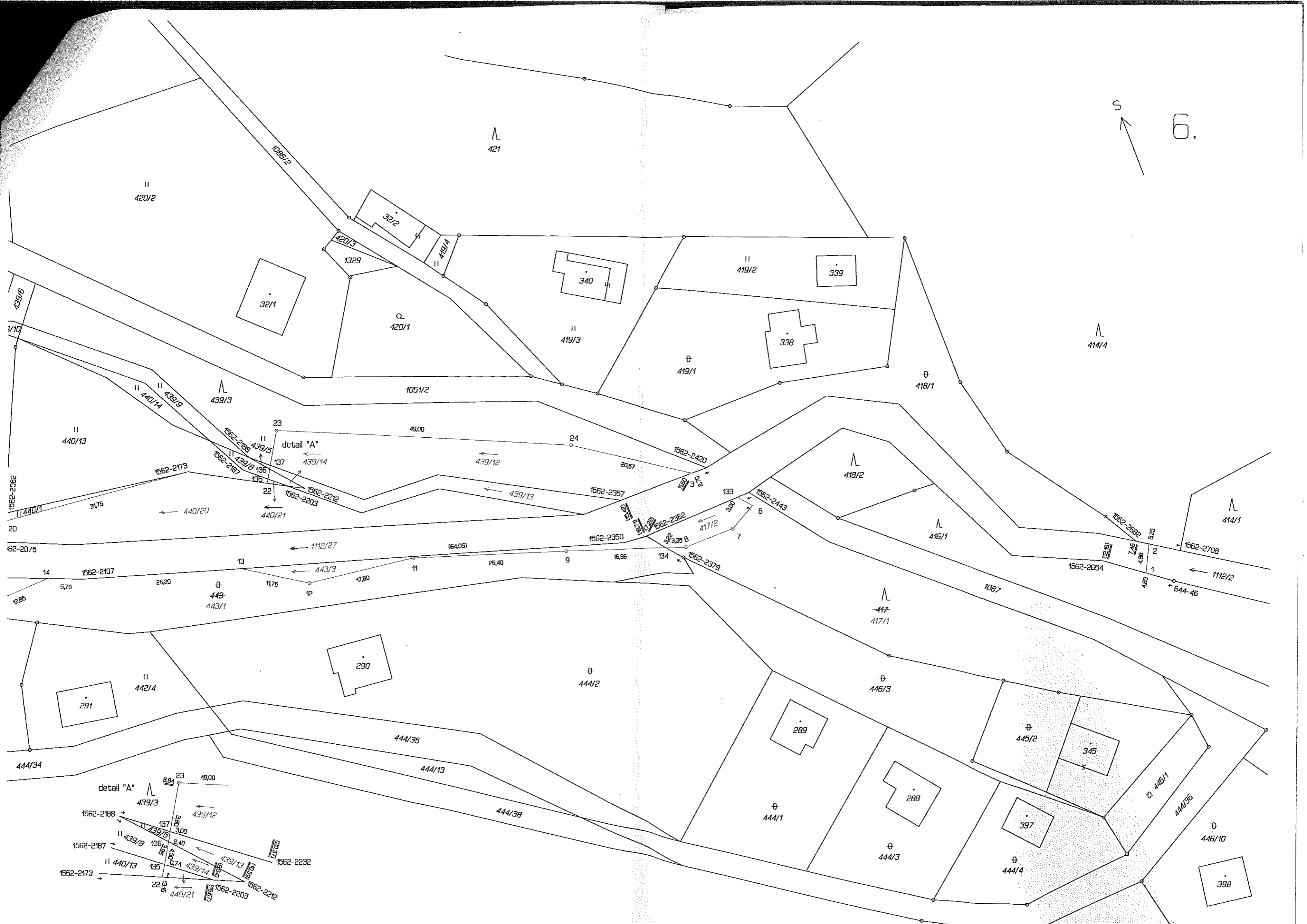

421

II  
420/2

32/2

420/3

1329

419/4

340

II  
419/2

339

32/1

420/1

II  
419/3

338

419/1

418/1

1051/2

II  
439/3

23

49,00

24

1562-2420

II  
440/14

II  
439/9

1562-2188

1562-2187

1562-2173

1562-2187

1562-2203

1562-2212

1562-2203

440/20

440/21

439/12

20,67

439/13

1562-2357

133

1562-2443

418/2

416/1

1562-2682

414/1

1562-2708

1112/2

1562-2654

480

644-46

20

11440/1

31,75

2,85

5,70

1562-2107

26,20

11,75

443/3

443/1

17,80

11

25,40

9

16,86

134

1562-2379

3,38

3,00

417/2

6

7

14

13

12

11

10

9

8

7

6

5

4

3

2

1

0

-1

-2

-3

-4

-5

-6

-7

-8

-9

-10

-11

-12

-13

-14

-15

-16

-17

-18

-19

-20

-21

-22

-23

-24

-25

-26

-27

-28

-29

-30

-31

-32

-33

-34

-35

-36

-37

-38

-39

-40

-41

-42

-43

-44

-45

-46

-47

-48

-49

-50

-51

-52

-53

-54

-55

-56

-57

-58

-59

-60

-61

-62

-63

-64

-65

-66

-67

-68

-69

-70

-71

-72

-73

-74

-75

-76

-77

-78

-79

-80

-81

-82

-83

-84

-85

-86

-87

-88

-89

-90

-91

-92

-93

-94

-95

-96

-97

-98

-99

-100

-101

-102

-103

-104

-105

-106

-107

-108

-109

-110

-111

-112

-113

-114

-115

-116

-117

-118

-119

-120

-121

-122

-123

-124

-125

-126

-127

-128

-129

-130

-131

-132

-133

-134

-135

-136

-137

-138

-139

-140

-141

-142

-143

-144

-145

-146

-147

-148

-149

-150

-151

-152

-153

-154

-155

-156

-157

-158

-159

-160

-161

-162

-163

-164

-165

-166

-167

-168

-169

-170

-171

-172

-173

-174

-175

-176

-177

-178

-179

-180

-181

-182

-183

-184

-185

-186

-187

-188

-189

-190

-191

-192

-193

-194

-195

-196

-197

-198

-199

-200

-201

-202

-203

-204

-205

-206

-207

-208

-209

-210

-211

-212

-213

-214

-215

-216

-217

-218

-219

-220

-221

-222

-223

-224

-225

-226

-227

-228

-229

-230

-231

-232

-233

-234

-235

-236

-237

-238

-239

-240

-241

-242

-243

-244

-245

-246

-247

-248

-249

-250

-251

-252

-253

-2