



město Příbram

IČO: 00243132, DIČ: CZ00243132

se sídlem Tyršova 108, 261 01 Příbram I

zastoupené starostou panem Mgr. Janem Konvalinkou

bankovní spojení: číslo účtu [redacted] vedený u České spořitelny, a.s.

VS: 8190000662

e-mail: e-podatelna@pribram.eu

(jako strana povinná z věcného břemene – služebnosti, dále jen „**Povinná**“)
na straně jedné

a

ČEZ Distribuce, a.s.

se sídlem Děčín, Děčín IV-Podmokly, Teplická 874/8, PSČ 405 02

zapsaná v OR vedeném rejstříkovým soudem v Ústí nad Labem, oddíl B., vložka 2145,

IČ 24729035, DIČ CZ24729035

s předmětem podnikání – distribuce elektřiny na základě licence č. 121015583

bankovní spojení: č.ú. [redacted] KB Praha

zastoupená panem **Ing. Jiřím Duspivou**, na základě pověření ev.č. **POV/OÚ/87/0005/2017**

(jako strana oprávněná z věcného břemene – služebnosti, dále jen „**Oprávněná**“)
na straně druhé

(Povinná a Oprávněná společně rovněž jen jako „Smluvní strany“)

uzavřely níže uvedeného dne, měsíce a roku tuto:

**Smlouvu o zřízení věcného břemene – služebnosti
IE-12-6009754/16 PŘÍBRAM, Sázky (B 1710)**

kNN od PB 3120 k R993+127

A 957/OSM/2023

(RM 01.11.2021, č. usn. 1029/2021)

k provedení ustanovení § 25 odst. 4 zákona č. 458/2000 Sb., o podmínkách podnikání a o výkonu státní správy v energetických odvětvích a o změně některých zákonů (energetický zákon), v platném znění (dále jen „energetický zákon“), a § 1257 a násl. zákona č. 89/2012 Sb., občanský zákoník (dále jen „občanský zákoník“).

Článek I.

Úvodní ustanovení

- 1.1. Oprávněná je provozovatelem distribuční soustavy (dále jen „PDS“) na území vymezeném licencí na distribuci elektřiny, udělenou PDS Energetickým regulačním úřadem. Distribuční soustava je provozována ve veřejném zájmu. PDS má povinnost zajišťovat spolehlivé provozování, obnovu a rozvoj distribuční soustavy na území vymezeném licencí, přičemž při výkonu licencované činnosti, pokud jí dojde k zatížení cizí nemovitosti, je PDS povinen k této nemovitosti zřídit věcné břemeno (služebnost) podle energetického zákona, jako jeden z předpokladů pro plnění práv a povinností plynoucích PDS z energetického zákona.
- 1.2. Povinná prohlašuje, že je vlastníkem pozemků parc. č. **1973/1, 2017, 2044/1, 2045/3, 2052, 2053**, v k.ú. **Příbram**, obec Příbram, zapsáno v katastru nemovitostí vedeném Katastrálním úřadem pro Středočeský kraj, Katastrální pracoviště Příbram, na LV č. 10001 (dále jen „**Dotčená nemovitost**“ nebo též jen „**Pozemek**“).

Dotčená nemovitost se nachází na území vymezeném licencí, v němž Oprávněná provozuje distribuční soustavu. Oprávněná má povinnost zřídit věcné břemeno umožňující zřídit a provozovat ve smyslu § 25 odst. 3 písm. e) energetického zákona na Dotčené nemovitosti zařízení distribuční soustavy.

Článek II.

Předmět Smlouvy

- 2.1. Předmětem Smlouvy je zřízení a vymezení věcného břemene - osobní služebnosti – zřízení, umístění a provozování zařízení distribuční soustavy podle § 25 odst. 4 energetického zákona a ve smyslu obecných ustanovení o služebnosti podle § 1257 až 1266 občanského zákoníku,

nepodléhající úpravě služebnosti inženýrské sítě ve smyslu § 1267 a násl. občanského zákoníku z důvodu odlišného jejího obsahu a účelu oproti zvláštní právní úpravě stanovené energetickým zákonem (dále jen „věcné břemeno“).

Obsah věcného břemene je specifikován v článku III. této smlouvy. Věcné břemeno se zřizuje na Dotčené nemovitosti ve prospěch Oprávněné v rozsahu uvedeném v této Smlouvě a k účelu vyplývajícím z přísl. ustanovení energetického zákona. Povinná se za podmínek stanovených touto smlouvou a zákonem zavazuje strpět práva Oprávněné plynoucí z věcného břemene a s ním spojených zákonných omezení a Oprávněná prohlašuje, že tato práva přijímá a bude je vykonávat za podmínek sjednaných touto Smlouvou a stanovených zákonem.

- 2.2. Povinná výslovně prohlašuje, že není žádným způsobem omezena v právu zřídit k Dotčené nemovitosti věcné břemeno, že Dotčená nemovitost není zatížena žádným zástavním, předkupním, či jiným věcným nebo závazkovým právem, kterým by byl znemožněn účel této Smlouvy. Povinná prohlašuje, že jí nejsou známy žádné faktické nebo právní vady Dotčené nemovitosti, kterými by byl znemožněn účel této Smlouvy.

Článek III.

Specifikace věcného břemene

- 3.1. Smluvní strany se dohodly, že Povinná, jako vlastník Dotčené nemovitosti, zřizuje k Dotčené nemovitosti ve prospěch Oprávněné právo odpovídající věcnému břemenu podle § 25 odst. 4 energetického zákona, když jeho obsah je v souladu s účelem daným energetickým zákonem a rozsah jeho výkonu blíže uveden v tomto článku.
- 3.2. Smluvní strany berou na vědomí, že se změnou vlastníka Dotčené nemovitosti přecházejí i práva a povinnosti, vyplývající z věcného břemene, na nabyvatele Dotčené nemovitosti.
- 3.3. Smluvní strany se za účelem umístění součásti distribuční soustavy **kabelového vedení NN, trubky HDPE, pilířů s rozpojovací skříní** (dále jen „**Součást distribuční soustavy**“) na Dotčené nemovitosti a za účelem jejího provozování dohodly na zřízení věcného břemene, jehož obsahem je právo Oprávněné zřídit, provozovat, opravovat a udržovat Součást distribuční soustavy na Dotčené nemovitosti. Věcné břemeno zahrnuje též právo Oprávněné provádět na Součásti distribuční soustavy úpravy za účelem její obnovy, výměny, modernizace nebo zlepšení její výkonnosti, včetně jejího odstranění.
- 3.4. Rozsah věcného břemene na Pozemku podle této smlouvy je vymezen v geometrickém plánu č. **6984-28740/2023**, schváleném Katastrálním úřadem pro Středočeský kraj, Katastrálním pracovištěm Příbram. Geometrický plán je přílohou této smlouvy a její nedílnou součástí. Veškeré náklady související s vyhotovením geometrického plánu, Smlouvy uhradí Oprávněná.
- 3.5. Povinná z věcného břemene je povinna strpět výkon práva Oprávněné, vyplývající z této Smlouvy a energetického zákona a zdržet se veškeré činnosti, která vede k ohrožení Součásti distribuční soustavy a omezení výkonu tohoto práva Oprávněné.
- 3.6. Věcné břemeno, zřízené touto Smlouvou, se sjednává jako časově neomezené a zaniká v případech stanovených zákonem.

Článek IV.

Další práva

- 4.1. Oprávněná z věcného břemene má ve vztahu k Dotčené nemovitosti dále oprávnění, která jí, jako PDS přísluší z energetického zákona, především pak vstupovat a vjíždět na Dotčenou nemovitost v souvislosti se zřizováním, obnovou a provozováním distribuční soustavy.
- 4.2. Oprávněná je povinna při výkonu oprávnění, popsaných shora, postupovat coby PDS striktně ve smyslu § 25 odst. 8 energetického zákona, tj. co nejvíce šetřit práva Povinné a vstup, na věcným břemenem Dotčenou nemovitost, jí bezprostředně oznámit. Po skončení prací je povinna uvést věcným břemenem dotčenou nemovitost do předchozího stavu, a není-li to možné s ohledem na povahu provedených prací, do stavu odpovídajícího jejímu předchozímu účelu nebo užívání a bezprostředně oznámit tuto skutečnost Povinné. Po provedení odstranění nebo okleštění stromů je Oprávněná povinna na svůj náklad provést likvidaci vzniklého klestu a zbytků po těžbě.
- 4.3. Součást distribuční soustavy je inženýrskou sítí ve smyslu § 509 občanského zákoníku se všemi k ní náležejícími součástmi.

Článek V.
Cena a platební podmínky

- 5.1. Věcné břemeno podle této smlouvy se zřizuje úplatně.
- 5.2. Jednorázová náhrada vyplacená Povinné za zřízení věcného břemene se sjednává ve výši 83.800 Kč (slovy: osmdesát tři tisíc osm set korun českých). K této částce bude připočítána daň z přidané hodnoty dle zákonné sazby platné ke dni uskutečnění platby, tj. **celkem 101.398 Kč** (slovy: jedno sto jeden tisíc tři sta devadesát osm korun českých).

Úhrada této jednorázové náhrady bude provedena Oprávněnou ve prospěch účastníka/účastníků Smlouvy na straně Povinné na základě faktury (daňového dokladu) vystavené Povinnou se splatností do 30 dnů ode dne vystavení faktury. Povinná je oprávněna vystavit fakturu až po doručení vyrozumění o povolení vkladu práva odpovídající věcnému břemenu dle této smlouvy do katastru nemovitostí a **obdržení žádosti o vystavení daňového dokladu (objednávky) vystavené Oprávněnou**. Za datum zdanitelného plnění je považováno datum vkladu práva do katastru nemovitostí.

Žádost o vystavení daňového dokladu (objednávka) bude Povinné doručena na emailovou adresu, příp. korespondenční adresu uvedenou v záhlaví této smlouvy. Povinná se zavazuje, že vedle náležitostí stanovených platnými právními předpisy, bude faktura obsahovat **číselné označení Smlouvy o zřízení věcného břemene** /např. IV-12-xxxxxxx/ a **desetimístné číslo ze žádosti (objednávky)** /např. 41xxxxxxx/ vydané a zaslané Oprávněnou.

Článek VI.

Vklad věcného břemene do veřejného seznamu

- 6.1. Povinná tímto zmocňuje Oprávněnou, aby jí zastupovala v řízení před příslušným katastrálním pracovištěm ve věci zřízení práva k Dotčené nemovitosti podle této Smlouvy a aby za ní podala návrh na vklad práva k Dotčené nemovitosti. Udělení zmocnění a jeho přijetí Smluvní strany potvrzují svými podpisy této Smlouvy o zřízení věcného břemene. Správní poplatek za návrh na zahájení řízení o povolení vkladu práva do katastru nemovitostí uhradí Oprávněná.
- 6.2. Věcné břemeno podle této Smlouvy vzniká v souladu s ustanovením občanského zákoníku zápisem do veřejného seznamu (katastr nemovitostí).

Článek VII.

Ostatní ujednání

- 7.1. Podpisem této Smlouvy Povinná, je-li fyzickou osobou, jako subjekt údajů potvrzuje, že Oprávněná jako správce údajů splnila vůči subjektu údajů informační povinnost ve smyslu § 11 zákona č. 101/2000 Sb., o ochraně osobních údajů, v platném znění, týkající se zejména provádění zpracování osobních dat subjektu údajů v interním informačním systému správce údajů pouze k účelu danému touto Smlouvou. Povinná, pro případ, že je fyzickou osobou, jako subjekt údajů rovněž prohlašuje, že si je vědoma všech svých zákonných práv v souvislosti s poskytnutím svých osobních údajů k účelu danému touto Smlouvou. Oprávněná se vůči Povinné, je-li fyzickou osobou, zavazuje při správě osobních údajů Povinné využívat je a nakládat s nimi pouze ke sjednanému účelu a v souladu se zákonem.
- 7.2. Smlouva je sepsána ve třech stejnopisech, z nichž po jednom obdrží (každá) Povinná a Oprávněná a jeden stejnopis bude Oprávněnou použit pro účely příslušného řízení o povolení vkladu věcného břemene do katastru nemovitostí.
- 7.3. Zřízení věcného břemene bylo schváleno usnesením rady města č. 1029/2021 ze dne 01.11.2021.

Článek VIII.

Závěrečná ujednání

- 8.1. Smluvní strany prohlašují, že si Smlouvu před jejím podpisem přečetly, že byla uzavřena po vzájemné dohodě, podle jejich pravé a svobodné vůle, určitě, vážně a srozumitelně, ani za nápadně nevýhodných podmínek, což stvrzují svými podpisy. Smluvní strany prohlašují, že Smlouva představuje úplnou dohodu o veškerých jejích náležitostech a neexistují náležitosti, které by smluvní strany neujednaly.
- 8.2. Smlouva nabývá platnosti okamžikem jejího uzavření. Pro případ, že tato Smlouva není uzavírána za přítomnosti obou smluvních stran, platí, že Smlouva nebude uzavřena, pokud ji Povinná či Oprávněná podepíše s jakoukoliv změnou či odchylkou, byť nepodstatnou, nebo dodatkem, ledaže druhá smluvní strana takovou změnu či odchylku nebo dodatek následně ve formě sjednané touto Smlouvou a stanovené zákonem schválí.

- 8.3. Smlouva a právní vztahy z ní vyplývající se řídí právním řádem České republiky.
- 8.4. Na právní vztahy vyplývající nebo související s touto Smlouvou a v ní nebo v energetickém zákoně výslovně neupravené se přiměřeně uplatní ustanovení občanského zákoníku.
- 8.5. Smluvní strany berou na vědomí, že tato smlouva bude uveřejněna v registru smluv podle zákona č. 340/2015 Sb., o zvláštních podmínkách účinnosti některých smluv, uveřejňování těchto smluv a o registru smluv (zákon o registru smluv), ve znění pozdějších předpisů. Uveřejnění této smlouvy zajistí Povinná.

9-01-2024

V Příbrami dne 2023

V Příbrami dne 15. 12.2023



ČEZ
Ing. Jiří Duspiv

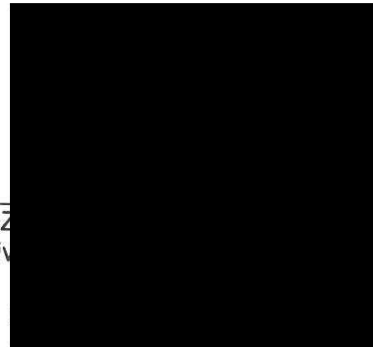

 **DISTRIBUCE**

ČEZ Distribuce, a. s.
Děčín - Děčín IV-Podmokly
Teplická 874/8, PSČ 405 02
IČO: 247 29 036

215

VÝKAZ DOSAVADNÍHO A NOVÉHO STAVU ÚDAJŮ KATASTRU NEMOVITOSTÍ

Dosavadní stav			Nový stav									
Označení pozemku parc. číslem	Výměra parcely ha · m ²	Druh pozemku Způsob využití	Označení pozemku parc. číslem	Výměra parcely ha · m ²	Druh pozemku Způsob využití	Typ stavby Způsob využití	Zpús. určení výměr	Porovnání se stavem evidence právních vztahů				
								Díl přechází z pozemku označeného v		Číslo listu vlastnictví	Výměra dílu ha · m ²	Označení dílu
katastru nemovitosti		dřívější poz. evidenci										
1973/1	1973/1	.	10001	.	.
1991	1991	.	1681	.	.
1993	1993	.	1344	.	.
1996	1996	.	7562	.	.
1999	1999	.	8123	.	.
2001	2001	.	3657	.	.
2003	2003	.	3042	.	.
2013	2013	.	11842	.	.
2015	2015	.	2159	.	.
2017	2017	.	10001	.	.
2044/1	2044/1	.	10001	.	.
2044/4	2044/4	.	459	.	.
2045/1	2045/1	.	7845	.	.
2045/3	2045/3	.	10001	.	.
2046	2046	.	5557	.	.
2052	2052	.	10001	.	.
2053	2053	.	10001	.	.
2056	2056	.	4950	.	.
2057/10	2057/10	.	4801	.	.
2060/1	2060/1	.	12247	.	.
2063/1	2063/1	.	459	.	.
2083/1	2083/1	.	1978	.	.

Druh věcného břemene: dle smlouvy
Oprávněný: dle smlouvy

GEOMETRICKÝ PLÁN pro vymezení rozsahu věcného břemene k části pozemku	Geometrický plán ověřil úředně oprávněný zeměměřický inženýr	Stejnopis ověřil úředně oprávněný zeměměřický inženýr:
	Jméno, příjmení: Ing. Tomáš Mojžíšek	Jméno, příjmení: Ing. Tomáš Mojžíšek
	Číslo položky seznamu úředně oprávněných zeměměřických inženýrů: 2497/2010	Číslo položky seznamu úředně oprávněných zeměměřických inženýrů: 2497/2010
	Dne: 6.10.2023 Číslo: 1768/2023	Dne: 17.10.2023 Číslo: 958/2023
	Náležitostmi a přesností odpovídá právním předpisům.	Tento stejnopis odpovídá geometrickému plánu v elektronické podobě uloženému v dokumentaci katastrálního úřadu.
Vyhotovitel: G+ s.r.o. Tálinská 2828 251 68 Kamenice	Katastrální úřad souhlasí s očíslováním parcel.	Ověření stejnopisu geometrického plánu v listinné podobě.
Číslo plánu: 6984-28740/2023	Ing. Pavlína Burianová KÚ pro Středočeský kraj KP Příbram GP-1905/2023-211 2023.10.16 12:08:27 +02'00'	
Okres: Příbram		
Obec: Příbram		
Kat. území: Příbram		
Mapový list: Příbram 1-1/44, 1-2/22		
Dosavadním vlastníkům pozemků byla poskytnuta možnost seznámit se v terénu s průběhem navrhovaných nových hranic, které byly označeny předepsaným způsobem.		

Seznam souřadnic (S-JTSK):

Souřadnice pro zápis do KN

Číslo bodu	Y	X	kk
970-10	777986.74	1084099.89	3
970-54	777988.66	1084105.48	3
2625-223	777884.61	1084080.92	3
2626-4	778013.63	1084178.38	3
2626-5	778009.98	1084173.42	3
4325-229	777971.65	1084051.59	3
206	777959.28	1083950.69	3
207	777958.77	1083951.78	3
210	777944.18	1083987.10	3
212	777943.90	1083987.71	3
214	777951.45	1084006.86	3
215	777951.34	1084006.63	3
217	777963.77	1084033.40	3
218	777963.97	1084033.82	3
224	777958.89	1084041.40	3
225	777958.56	1084041.24	3
229	777971.47	1084051.33	3
230	777971.77	1084051.21	3
232	777971.12	1084075.89	3
234	777971.04	1084075.63	3
236	777975.24	1084088.68	3
237	777975.31	1084088.92	3
242	777986.38	1084098.86	3
244	777986.54	1084099.31	3
253	778002.45	1084147.71	3
255	778002.55	1084148.03	3
261	778035.67	1084174.73	3
262	778036.12	1084174.35	3
273	778068.10	1084148.05	3
283	778089.27	1084127.87	3
284	778089.49	1084127.73	3
289	778131.82	1084134.89	3
290	778132.01	1084135.12	3
314	777923.53	1084023.55	3
316	777923.36	1084023.81	3
320	777911.06	1084042.45	3
321	777911.18	1084042.27	3
325	777901.54	1084056.95	3
327	777901.73	1084056.72	3
329	777888.15	1084076.25	3
330	777888.00	1084076.53	3
334	777874.48	1084101.36	3
336	777874.62	1084101.07	3
339	777869.80	1084120.79	3
340	777869.65	1084120.41	3
350	777954.58	1083876.64	3
351	777954.19	1083877.65	3
352	777956.53	1083879.77	3
353	777957.76	1083881.10	3
354	777965.79	1083886.32	3
355	777975.87	1083892.16	3
356	777976.72	1083892.82	3
357	777977.03	1083893.70	3
358	777976.19	1083898.42	3
359	777973.98	1083905.46	3
360	777972.12	1083913.63	3
361	777971.69	1083915.87	3
362	777954.11	1083876.20	3
363	777953.49	1083877.81	3
364	777956.11	1083880.19	3

Seznam souřadnic (S-JTSK):

Souřadnice pro zápis do KN

Číslo bodu	Y	X	kk
365	777957.36	1083881.56	3
366	777965.59	1083886.90	3
367	777975.53	1083892.66	3
368	777976.22	1083893.18	3
369	777976.41	1083893.74	3
370	777975.61	1083898.28	3
371	777973.40	1083905.30	3
372	777971.54	1083913.51	3
373	777970.96	1083916.49	3
374	777969.29	1083920.66	3
375	777967.21	1083926.93	3
376	777966.27	1083930.09	3
377	777964.04	1083935.35	3
378	777963.06	1083937.97	3
379	777961.52	1083942.62	3
380	777959.37	1083947.72	3
381	777958.20	1083950.85	3
382	777956.56	1083956.65	3
383	777955.16	1083958.53	3
384	777952.36	1083964.00	3
385	777949.49	1083971.81	3
386	777946.50	1083978.83	3
387	777944.57	1083983.20	3
388	777942.87	1083986.77	3
389	777942.15	1083987.30	3
390	777940.71	1083989.91	3
391	777941.24	1083991.03	3
392	777942.38	1083992.35	3
393	777935.56	1084002.62	3
394	777934.34	1084002.70	3
395	777932.91	1084004.25	3
396	777931.56	1084006.94	3
397	777925.41	1084016.51	3
398	777921.73	1084022.30	3
399	777917.88	1084028.25	3
400	777911.86	1084037.62	3
401	777909.51	1084041.34	3
402	777904.37	1084049.29	3
403	777902.17	1084052.44	3
404	777901.49	1084053.05	3
405	777900.89	1084054.68	3
406	777899.41	1084057.02	3
407	777896.55	1084060.96	3
408	777894.16	1084064.67	3
409	777888.97	1084072.64	3
410	777887.17	1084075.74	3
411	777886.52	1084076.65	3
412	777883.96	1084080.93	3
413	777881.47	1084084.33	3
414	777877.57	1084089.53	3
415	777876.83	1084090.73	3
416	777877.36	1084093.96	3
417	777874.64	1084098.46	3
418	777873.30	1084100.45	3
419	777872.17	1084102.51	3
420	777868.72	1084108.22	3
421	777866.15	1084112.50	3
422	777866.48	1084114.48	3
423	777866.62	1084115.32	3
424	777868.21	1084120.12	3

Seznam souřadnic (S-JTSK):

Souřadnice pro zápis do KN

Číslo bodu	Y	X	kk
425	777869.02	1084120.89	3
426	777870.05	1084120.69	3
427	777971.29	1083917.28	3
428	777969.85	1083920.86	3
429	777967.79	1083927.11	3
430	777966.83	1083930.29	3
431	777964.60	1083935.57	3
432	777963.62	1083938.17	3
433	777962.08	1083942.84	3
434	777959.93	1083947.94	3
435	777958.87	1083950.78	3
436	777959.48	1083950.78	3
437	777958.97	1083951.87	3
438	777958.68	1083951.36	3
439	777957.10	1083956.91	3
440	777955.68	1083958.85	3
441	777952.92	1083964.24	3
442	777950.05	1083972.03	3
443	777947.06	1083979.07	3
444	777945.11	1083983.46	3
445	777943.50	1083986.84	3
446	777944.38	1083987.19	3
447	777944.10	1083987.80	3
448	777943.14	1083987.32	3
449	777942.61	1083987.70	3
450	777941.39	1083989.93	3
451	777941.74	1083990.71	3
452	777943.14	1083992.31	3
453	777944.64	1083995.36	3
454	777947.62	1084001.83	3
455	777950.09	1084007.03	3
456	777950.55	1084006.81	3
457	777951.54	1084006.53	3
458	777951.65	1084006.76	3
459	777950.80	1084007.35	3
460	777950.36	1084007.57	3
461	777951.88	1084010.51	3
462	777952.76	1084011.26	3
463	777956.04	1084018.59	3
464	777959.46	1084025.63	3
465	777961.46	1084030.09	3
466	777963.24	1084033.69	3
467	777963.97	1084033.31	3
468	777964.17	1084033.73	3
469	777963.50	1084034.23	3
470	777965.16	1084037.88	3
471	777965.58	1084039.59	3
472	777966.58	1084041.61	3
473	777968.96	1084047.79	3
474	777969.97	1084050.58	3
475	777971.74	1084050.79	3
476	777971.87	1084051.51	3
478	777970.13	1084051.21	3
479	777970.40	1084052.48	3
480	777972.63	1084056.78	3
481	777973.98	1084060.70	3
482	777975.25	1084065.74	3
483	777976.25	1084068.89	3
484	777977.47	1084074.38	3
485	777972.90	1084076.29	3

Seznam souřadnic (S-JTSK):

Souřadnice pro zápis do KN

Číslo bodu	Y	X	kk
486	777972.39	1084076.58	3
487	777975.24	1084085.26	3
488	777976.09	1084088.55	3
489	777977.75	1084093.81	3
490	777978.77	1084096.50	3
491	777980.23	1084100.61	3
492	777985.42	1084099.07	3
493	777986.59	1084098.78	3
494	777986.75	1084099.24	3
495	777991.56	1084114.92	3
496	777993.43	1084120.71	3
497	777994.73	1084124.31	3
498	777995.07	1084124.16	3
499	777995.27	1084124.73	3
500	777994.95	1084124.87	3
501	777995.47	1084126.12	3
502	777997.57	1084132.81	3
503	777998.92	1084138.12	3
504	778000.33	1084142.73	3
505	778000.85	1084145.12	3
506	778001.87	1084147.81	3
507	778002.66	1084147.64	3
508	778002.76	1084147.97	3
509	778002.06	1084148.38	3
510	778002.90	1084151.25	3
511	778005.15	1084157.79	3
512	778007.32	1084164.35	3
513	778067.23	1084147.59	3
514	778066.03	1084146.60	3
515	778073.77	1084138.77	3
516	778077.55	1084135.31	3
517	778082.47	1084131.05	3
518	778085.64	1084128.48	3
519	778088.46	1084126.66	3
520	778088.96	1084127.74	3
521	778089.39	1084128.06	3
522	778089.61	1084127.92	3
523	778089.48	1084127.44	3
524	778088.98	1084126.36	3
525	778093.75	1084124.03	3
526	778099.33	1084122.42	3
527	778104.25	1084121.92	3
528	778109.41	1084122.74	3
529	778112.80	1084123.73	3
530	778116.44	1084124.46	3
531	778120.71	1084127.45	3
532	778122.10	1084128.70	3
533	778124.17	1084127.66	3
534	778126.94	1084130.76	3
535	778127.55	1084131.28	3
536	778127.97	1084131.86	3
537	778129.37	1084133.46	3
538	778131.63	1084135.81	3
539	778132.18	1084134.97	3
540	778131.98	1084134.75	3
541	778131.61	1084134.93	3
542	778129.81	1084133.06	3
543	778128.43	1084131.48	3
544	778127.99	1084130.88	3
545	778127.36	1084130.32	3

Seznam souřadnic (S-JTSK):

Souřadnice pro zápis do KN

Číslo bodu	Y	X	kk
546	778124.33	1084126.92	3
547	778122.20	1084127.98	3
548	778121.08	1084126.97	3
549	778116.68	1084123.90	3
550	778112.94	1084123.15	3
551	778109.55	1084122.16	3
552	778104.27	1084121.32	3
553	778099.21	1084121.82	3
554	778093.53	1084123.47	3
555	778088.44	1084125.96	3
556	778085.28	1084128.00	3
557	778082.09	1084130.59	3
558	778077.15	1084134.87	3
559	778073.35	1084138.33	3
560	778065.37	1084146.41	3
561	778061.71	1084150.07	3
562	778057.10	1084155.86	3
563	778051.82	1084159.87	3
564	778047.98	1084162.98	3
565	778043.18	1084167.11	3
566	778038.11	1084171.03	3
567	778035.23	1084173.72	3
568	778023.53	1084182.81	3
569	778019.87	1084179.62	3
570	778017.15	1084180.14	3
571	778015.13	1084179.76	3
572	778012.80	1084177.63	3
573	778011.10	1084175.37	3
574	777869.92	1084120.30	3
575	777869.26	1084120.29	3
576	777868.73	1084119.78	3
577	777867.20	1084115.18	3
578	777866.93	1084113.75	3
579	777866.73	1084112.69	3
580	777869.24	1084108.52	3
581	777872.69	1084102.81	3
582	777873.69	1084101.04	3
583	777874.13	1084101.33	3
584	777874.68	1084101.46	3
585	777874.82	1084101.17	3
586	777874.43	1084100.81	3
587	777873.98	1084100.51	3
588	777875.14	1084098.78	3
589	777877.98	1084094.08	3
590	777877.45	1084090.85	3
591	777878.07	1084089.87	3
592	777881.95	1084084.69	3
593	777887.02	1084076.97	3
594	777887.46	1084076.35	3
595	777887.66	1084076.52	3
596	777888.19	1084076.63	3
597	777888.34	1084076.35	3
598	777888.00	1084076.02	3
599	777887.80	1084075.85	3
600	777889.49	1084072.96	3
601	777894.66	1084064.99	3
602	777897.05	1084061.30	3
603	777899.91	1084057.36	3
604	777900.54	1084056.37	3
605	777901.23	1084056.98	3

Seznam souřadnic (S-JTSK):

Souřadnice pro zápis do KN

Číslo bodu	Y	X	kk
606	777901.71	1084057.09	3
607	777901.90	1084056.86	3
608	777901.57	1084056.48	3
609	777900.87	1084055.85	3
610	777901.43	1084054.94	3
611	777902.01	1084053.39	3
612	777902.63	1084052.84	3
613	777904.87	1084049.63	3
614	777909.85	1084041.91	3
615	777911.24	1084042.57	3
616	777911.36	1084042.39	3
617	777910.18	1084041.40	3
618	777912.36	1084037.94	3
619	777918.38	1084028.57	3
620	777922.05	1084022.91	3
621	777923.55	1084023.93	3
622	777923.71	1084023.67	3
623	777922.37	1084022.40	3
624	777925.91	1084016.83	3
625	777932.08	1084007.24	3
626	777933.41	1084004.59	3
627	777934.62	1084003.28	3
628	777935.90	1084003.20	3
629	777942.76	1083992.94	3
630	777944.10	1083995.62	3
631	777947.08	1084002.09	3
632	777949.68	1084007.56	3
633	777951.40	1084010.89	3
634	777952.26	1084011.62	3
635	777955.50	1084018.85	3
636	777958.92	1084025.89	3
637	777960.92	1084030.35	3
638	777962.81	1084034.16	3
639	777964.60	1084038.08	3
640	777964.95	1084039.52	3
641	777960.19	1084041.62	3
642	777959.03	1084040.79	3
643	777958.87	1084040.94	3
644	777958.46	1084041.44	3
645	777958.80	1084041.60	3
646	777960.13	1084042.30	3
647	777965.16	1084040.08	3
648	777966.02	1084041.85	3
649	777968.40	1084047.99	3
650	777969.46	1084050.94	3
651	777969.84	1084052.68	3
652	777972.07	1084057.02	3
653	777973.40	1084060.88	3
654	777974.67	1084065.90	3
655	777975.67	1084069.05	3
656	777976.77	1084074.02	3
657	777972.64	1084075.75	3
658	777972.21	1084075.99	3
659	777971.99	1084075.28	3
660	777971.21	1084075.39	3
661	777970.83	1084075.70	3
662	777970.91	1084075.96	3
663	777971.57	1084075.94	3
664	777971.74	1084076.53	3
665	777974.66	1084085.44	3

Seznam souřadnic (S-JTSK):

Souřadnice pro zápis do KN

Číslo bodu	Y	X	kk
666	777975.43	1084088.39	3
667	777975.03	1084088.75	3
668	777975.10	1084088.99	3
669	777975.60	1084088.99	3
670	777977.19	1084094.01	3
671	777978.21	1084096.70	3
672	777979.85	1084101.35	3
673	777986.02	1084099.52	3
674	777987.77	1084104.60	3
675	777988.07	1084105.81	3
676	777990.98	1084115.10	3
677	777992.87	1084120.91	3
678	777994.28	1084124.82	3
679	777994.91	1084126.32	3
680	777996.99	1084132.97	3
681	777998.34	1084138.28	3
682	777999.75	1084142.89	3
683	778000.27	1084145.30	3
684	778001.42	1084148.31	3
685	778002.32	1084151.43	3
686	778004.59	1084157.99	3
687	778006.75	1084164.53	3
688	778009.77	1084174.34	3
689	778010.72	1084175.86	3
690	778012.36	1084178.03	3
691	778014.85	1084180.32	3
692	778017.15	1084180.76	3
693	778019.69	1084180.26	3
694	778023.51	1084183.59	3
695	778035.38	1084174.36	3
696	778035.81	1084174.90	3
697	778036.26	1084174.52	3
698	778035.84	1084173.97	3
699	778038.49	1084171.49	3
700	778043.56	1084167.57	3
701	778048.36	1084163.44	3
702	778052.20	1084160.35	3
703	778057.52	1084156.30	3
704	778062.15	1084150.47	3
705	778065.60	1084147.02	3
706	778066.78	1084147.99	3
707	778067.30	1084148.42	3
708	778068.24	1084147.88	3
709	778067.54	1084147.31	3

Přehled kladu listů

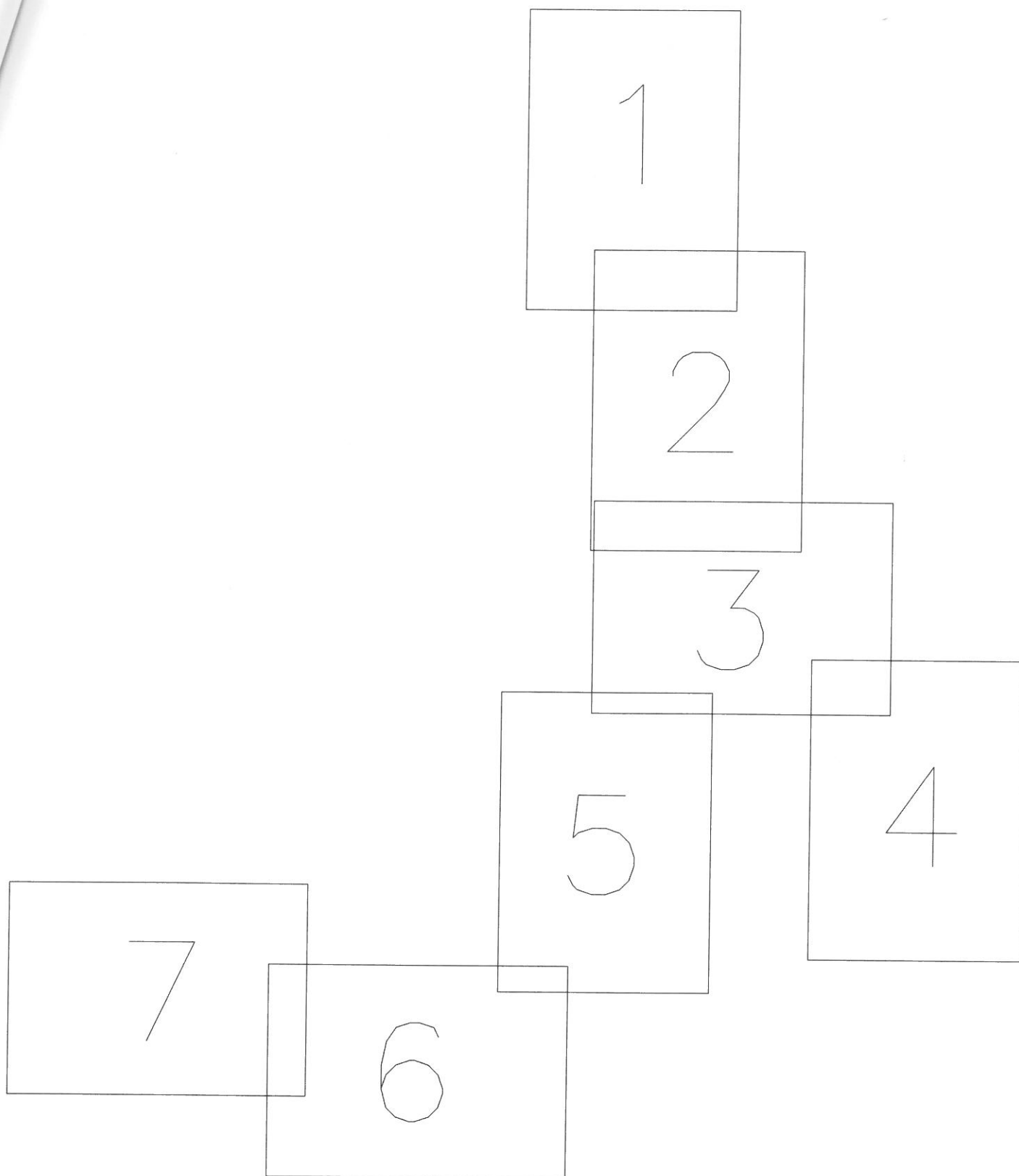

1989

2045/1

2064/1

2064/3

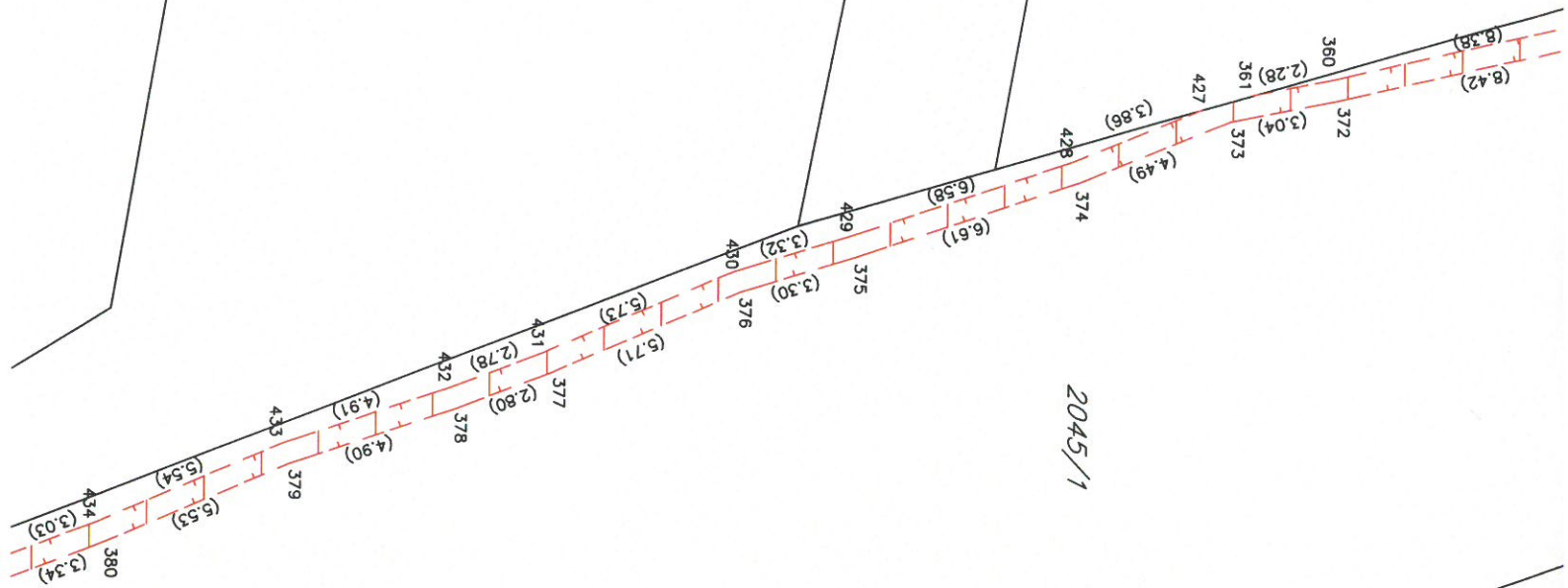

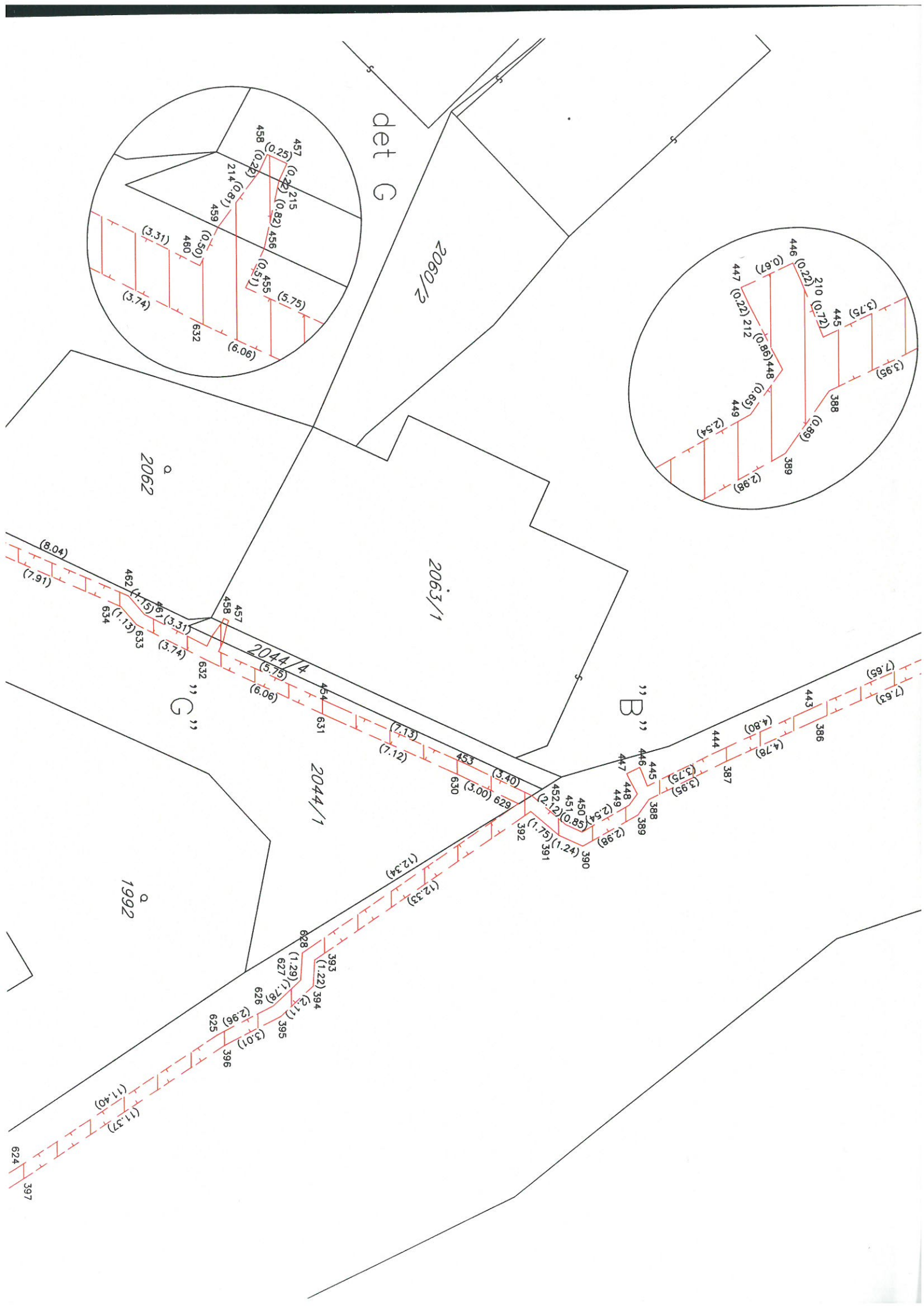

det G

2060/2

2063/1

2062

2044/4

2044/1

1992

B

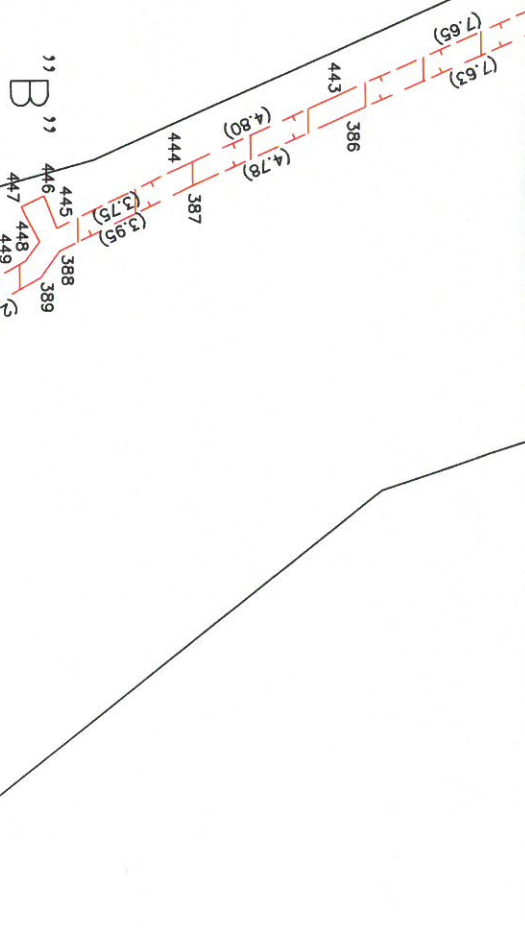
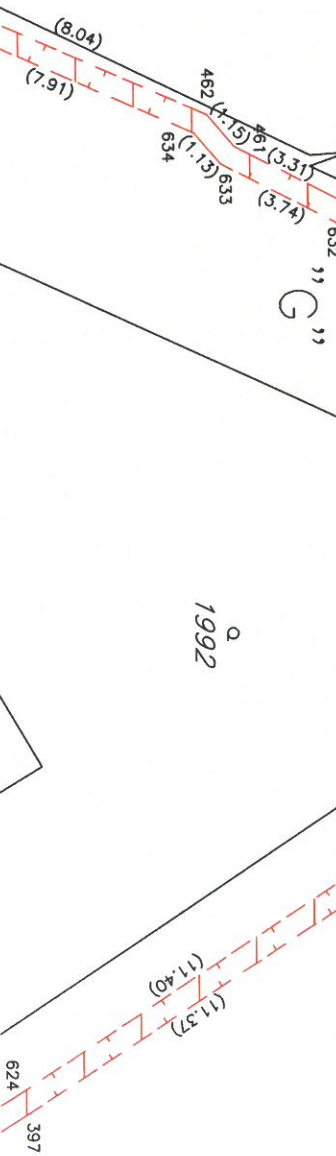
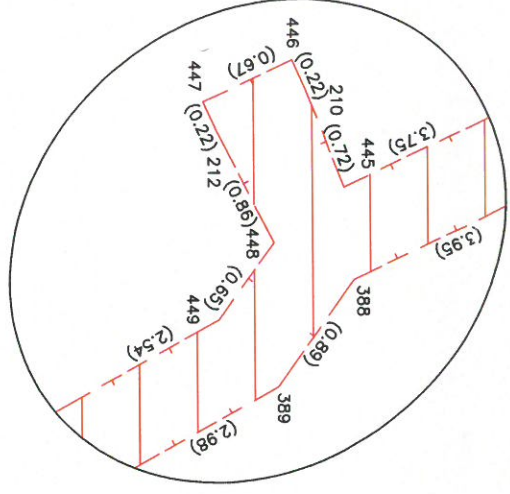
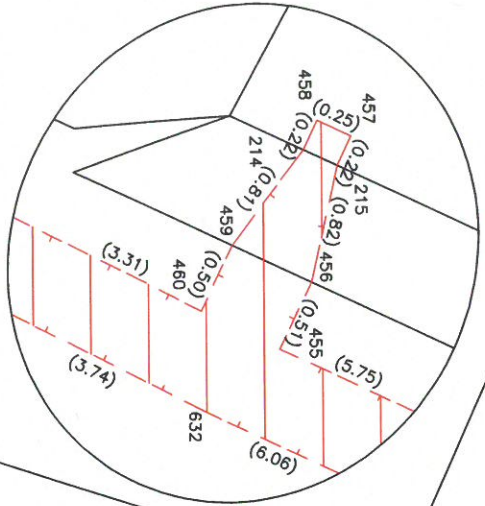

3

det J

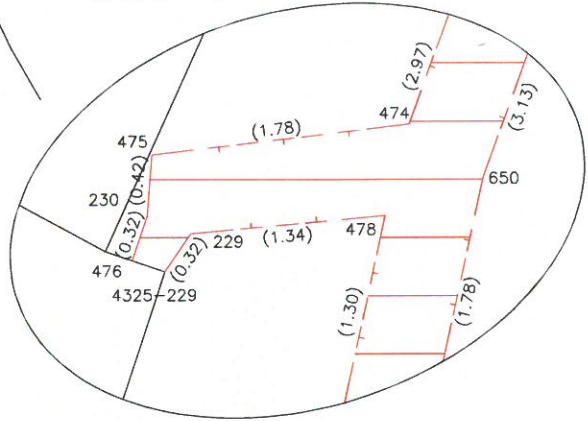

det I

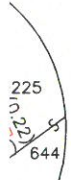

2045/1

1988

1996

1995/1

1995/3

1997

1999

”C”

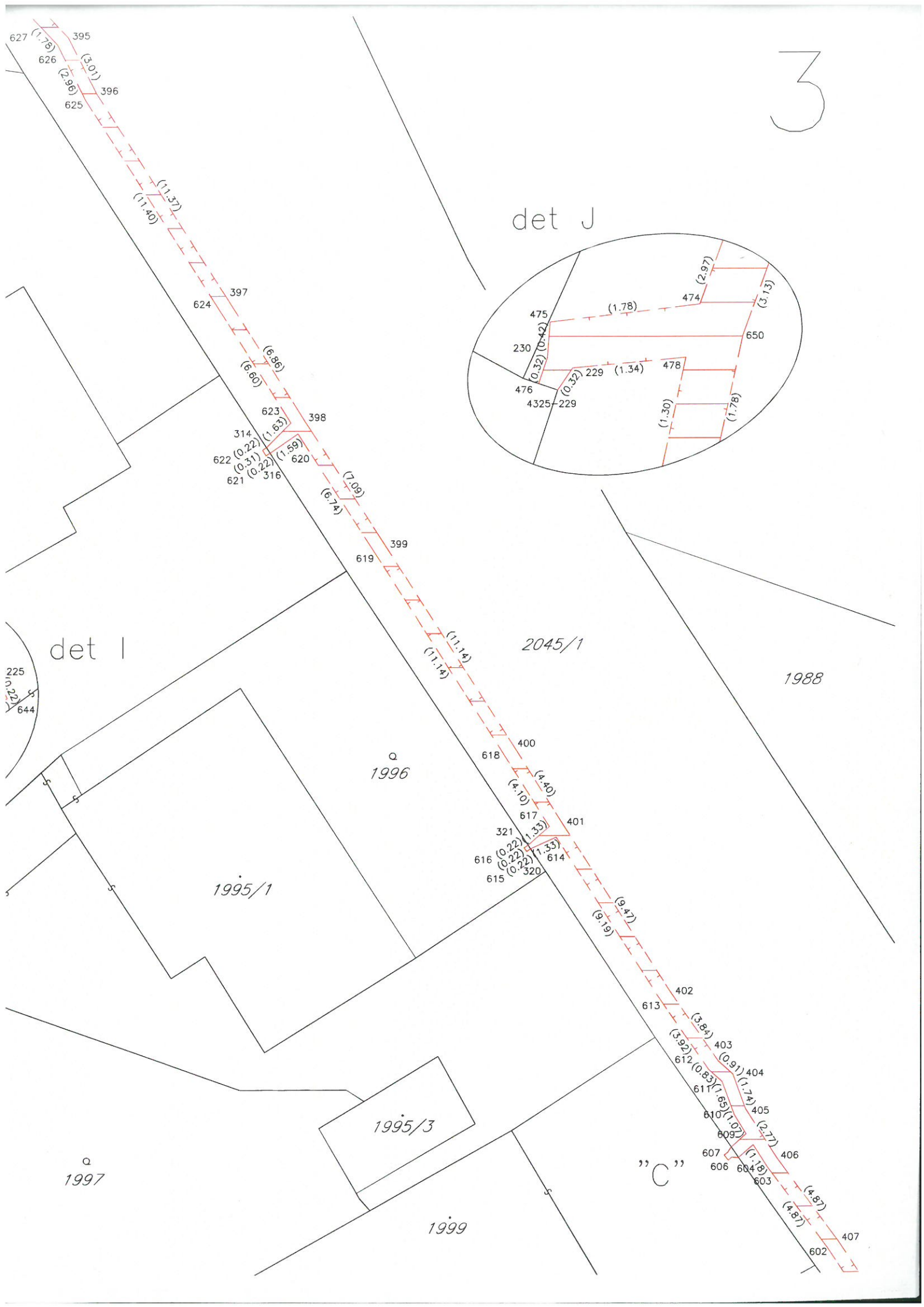

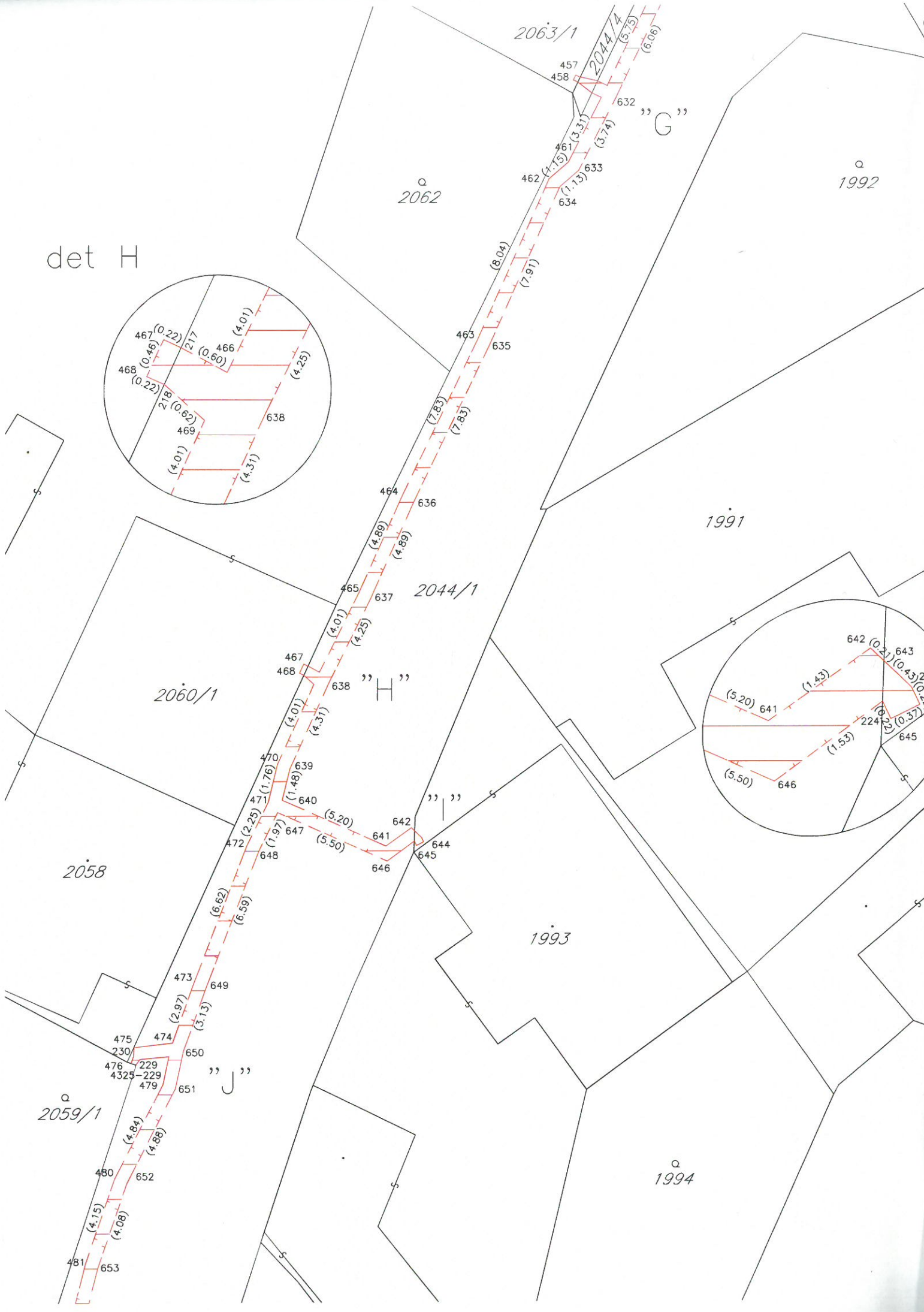

det H

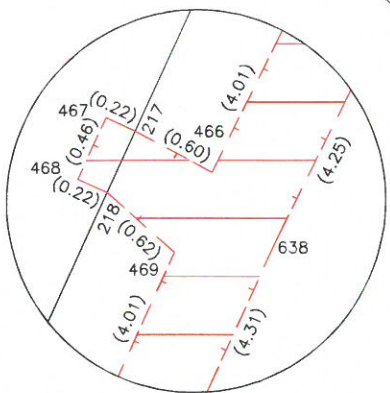

1991

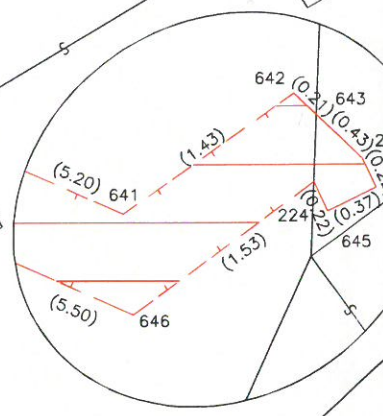

1993

1994

2059/1

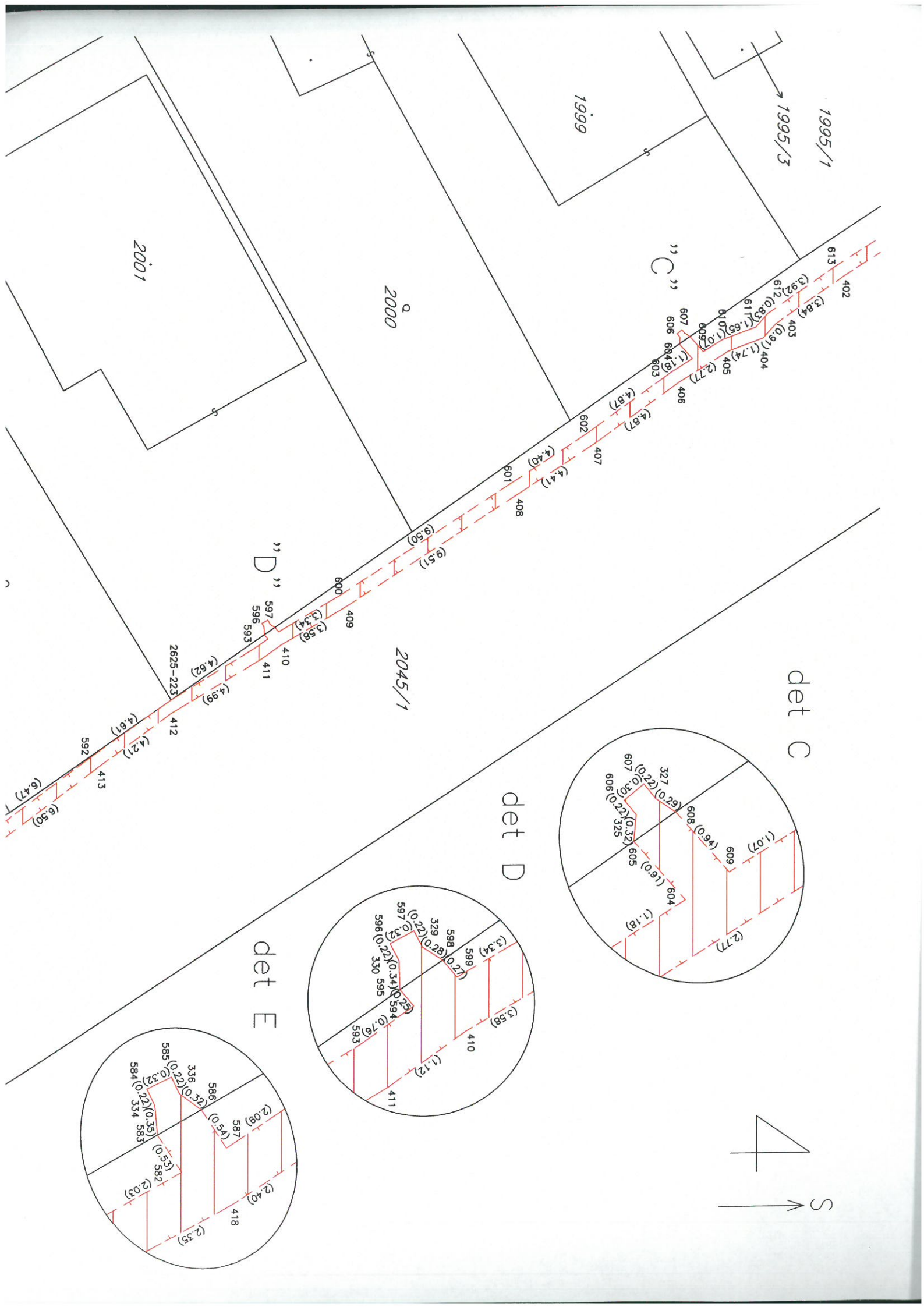





2057/41

2057/9

2057/4

det K

2059/2

2059/1

2057/10

M

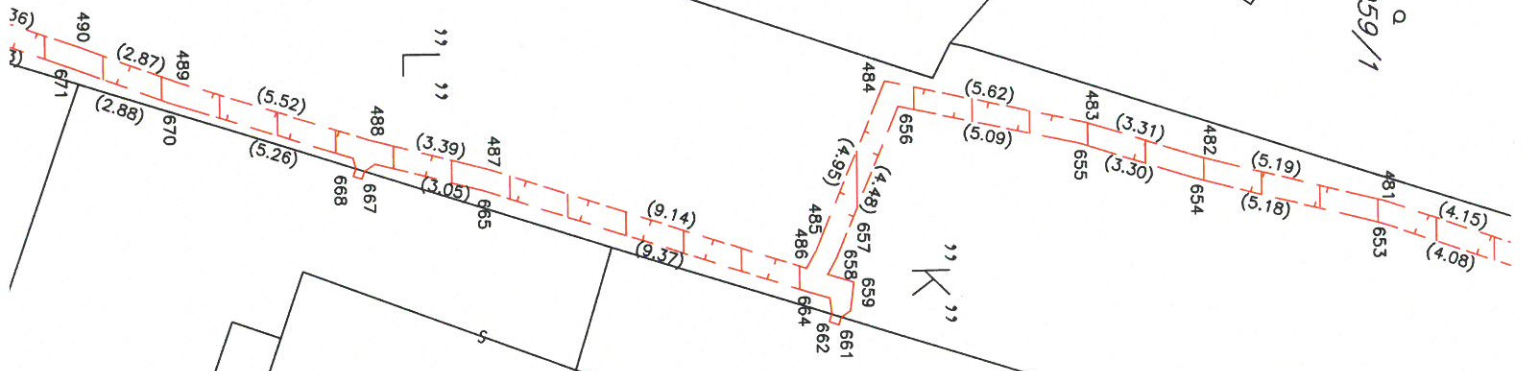
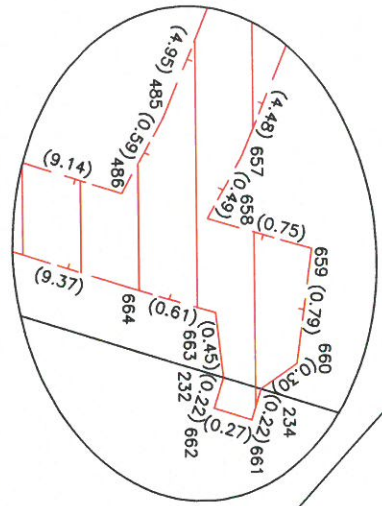

K

2013

2015

2016

1993

1998/1

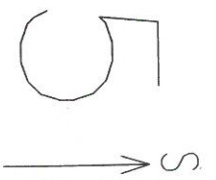



2057/2

2057/5

2057/11

2056

2044/1

2032/1

2017

2011

2012

2010

2014

det M

det L

503 (4.83)
681 (4.82)
502 (5.48)
680 (5.48)

(2.01)
(6.97)

498 (0.35)
499 (0.35)
500 (1.35)
501 (1.63)
678 (4.16)
679 (3.82)

496 (6.09)
677 (6.10)
495 (9.87)
676 (9.73)

970-54
674 (1.25)
675 (5.37)

970-10
493 (5.37)
494 (5.42)
242 (6.43)
492 (4.36)
491 (4.93)
672

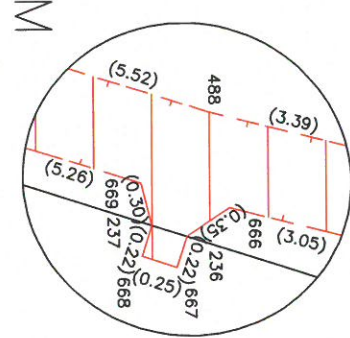
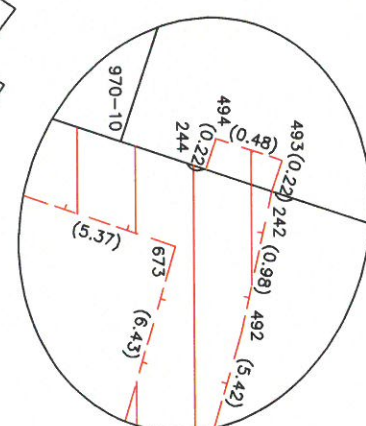

6

4845

2032/1

at N

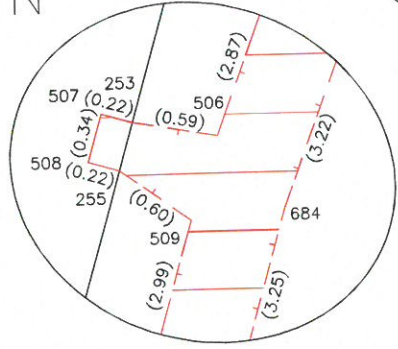

"N"

2044/1

2032/4

2056

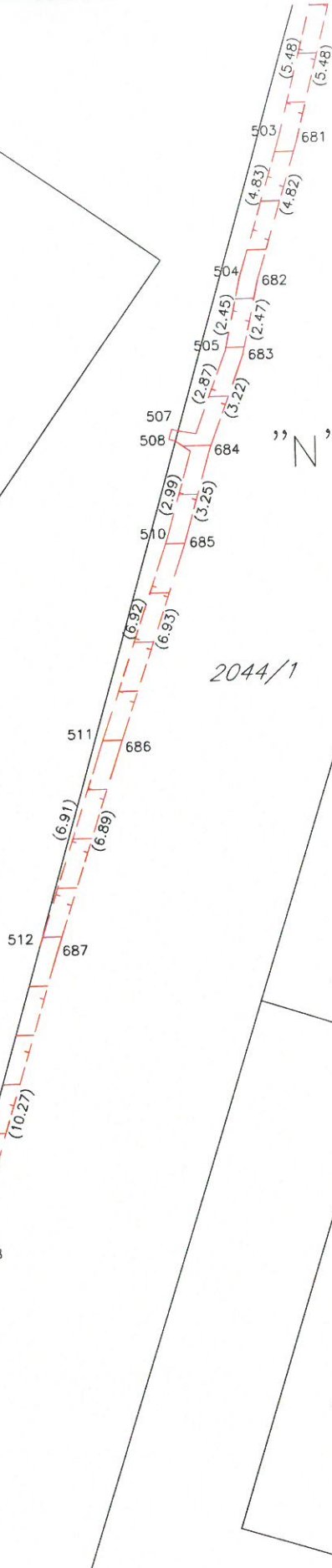
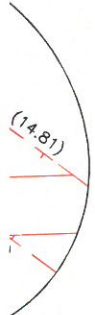

2033/2

2033/1

48/4

2054/2

det P

det

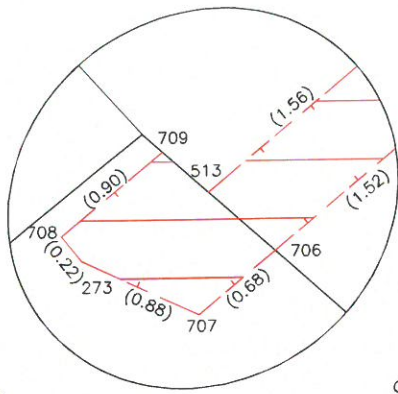

2054/1

det O

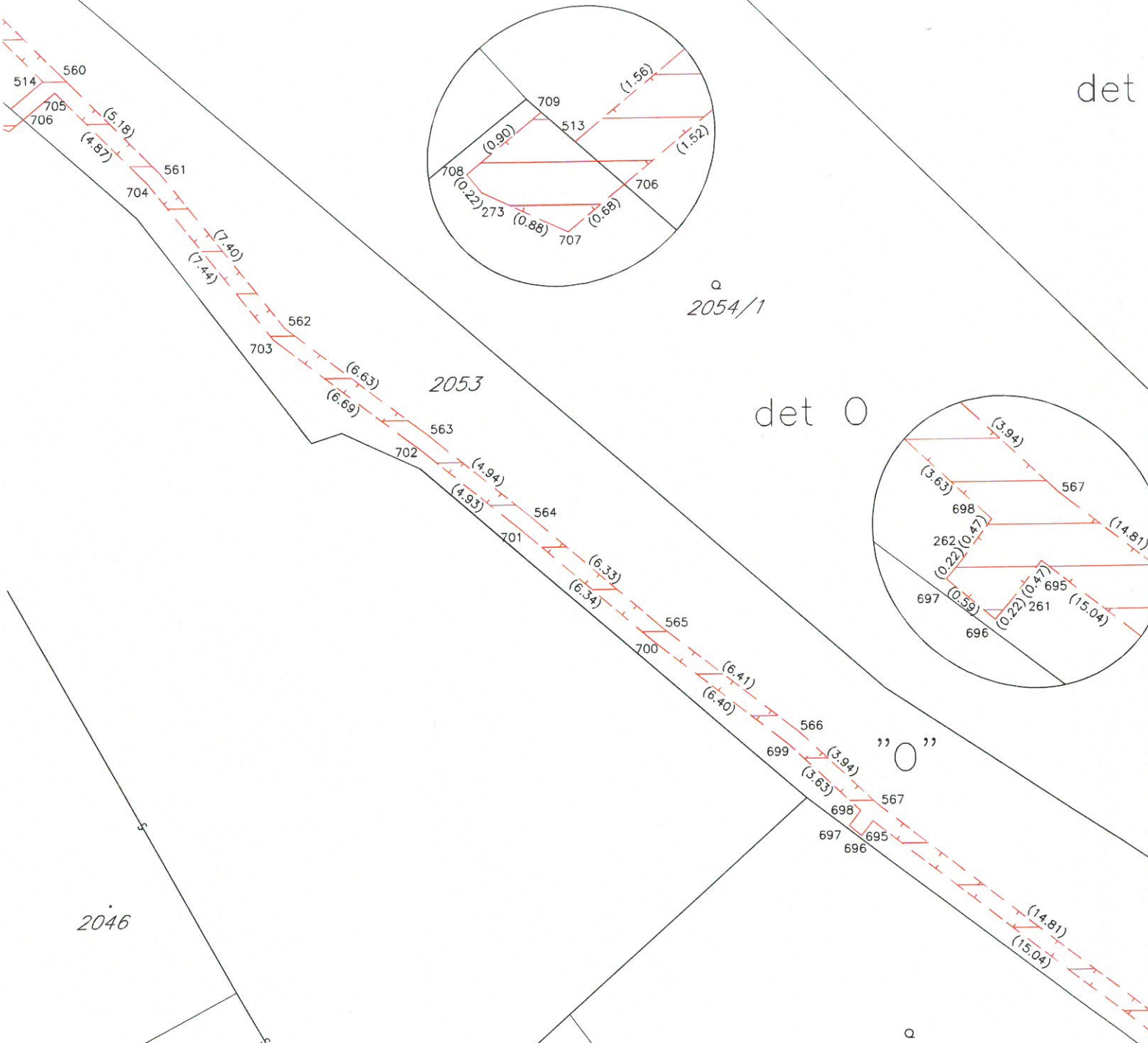
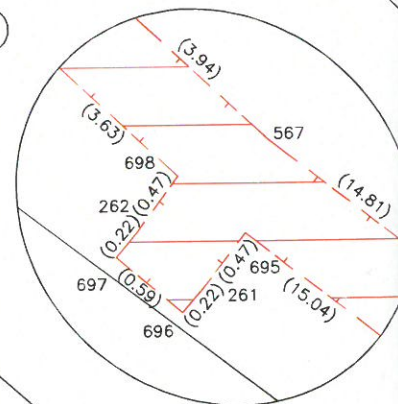

2053

” O ”

2046

2048/1

2048/3

2047

2048/4

2057/17

II
2057/36

II
2055

Q
2054/2

Q
2054/1

2049

"P"

Q
2050

2046



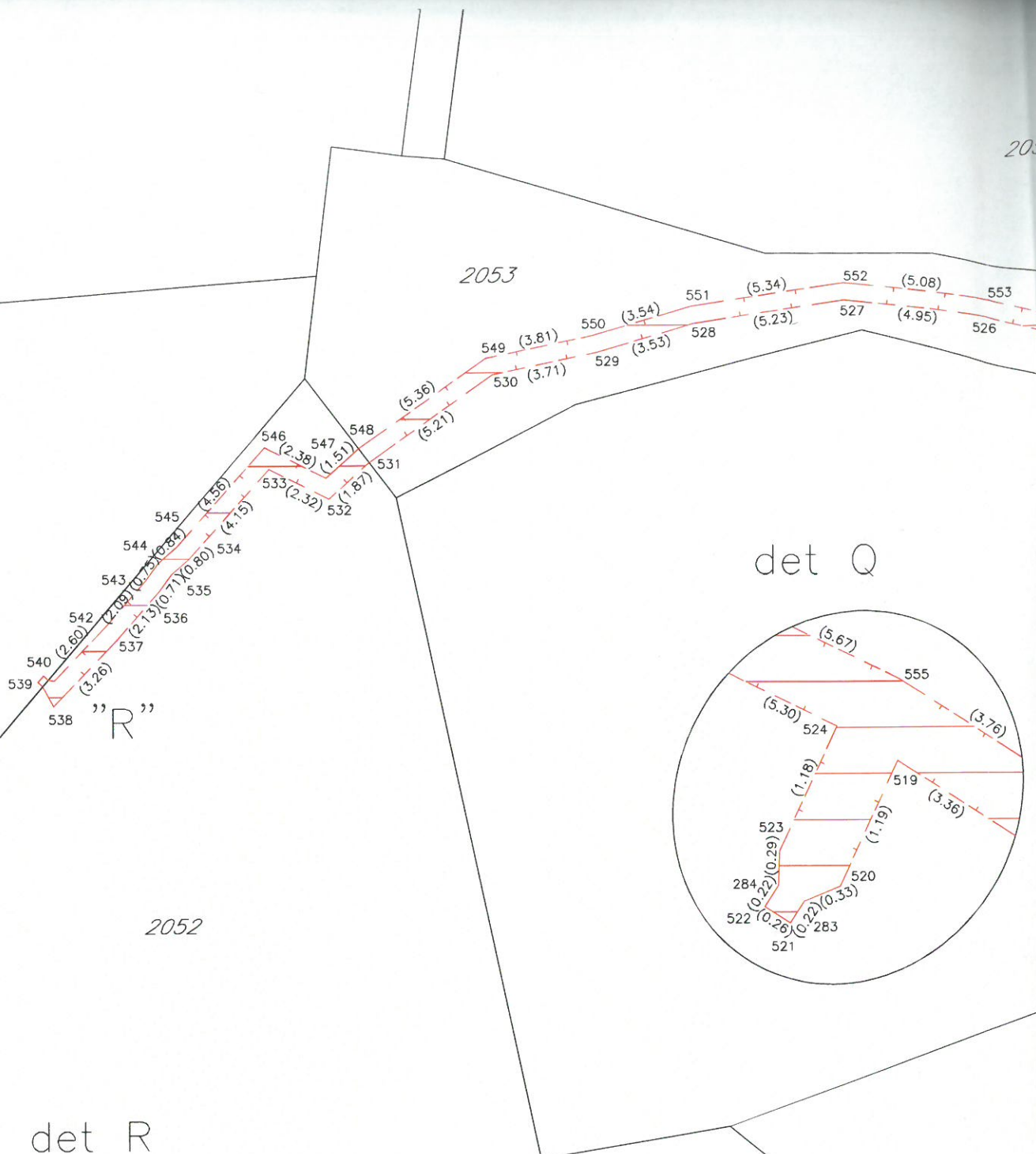
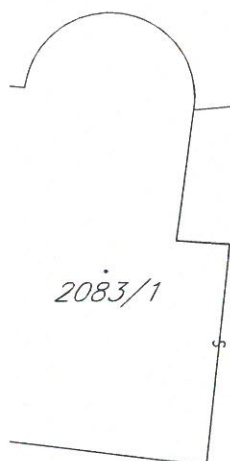

"R"

det Q

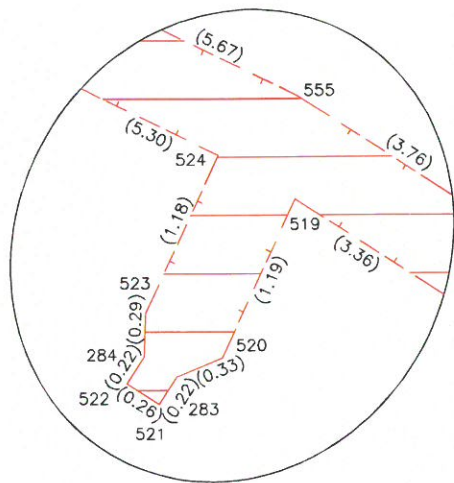

det R

