

Smlouva č. 31

dle Rámcové dohody č. 2100055/4600002421 na nákup a implementaci vyvolávacího a rezervačního systému

Objednatel:

Všeobecná zdravotní pojišťovna České republiky

se sídlem: Orlická 2020/4, 130 000 Praha 3

kteřou zastupuje: Ing. Zdeněk Kabátek, ředitel

k podpisu zmocněn: [REDAKCE] pověřen řízením ÚICT

IČO: 41197518

DIČ: CZ41197518

Bankovní spojení: Česká národní banka, Praha 1, Na Příkopě 28

Číslo účtů: 1110504001/0710, 1110205001/0710

Zřízena zákonem č. 551/1991 Sb., o Všeobecné zdravotní pojišťovně České republiky, ve znění pozdějších předpisů

Dodavatel:

Kadlec – elektronika, s.r.o.

se sídlem: Hvězdoslavova 1335/55e, Slatina, 627 00 Brno

kteřou zastupuje: Kamil Kolářek, prokurista

IČO: 25518402

DIČ: CZ25518402

Bankovní spojení: ČSOB, a.s., Brno

Číslo účtu: 377373253/0300

Zapsaná v Obchodním rejstříku vedeném Krajským soudem v Brně, oddíl C, vložka 29863

Specifikace požadovaného plnění a jeho množství včetně cen (ceny jsou uvedeny bez DPH):

KLIPR	Položka	Počet kusů	Cena za kus	Cena celkem za položku
Litoměřice	LCD panel včetně SW a licence pro multimediální obsah a uchycení do podhledu a/nebo na zeď	2	43 500,00 Kč	87 000,00 Kč
	Kiosek I	1	38 500,00 Kč	38 500,00 Kč
	SW licence pro přepážku klientského pracoviště s VS	5	700,00 Kč	3 500,00 Kč
	Cena za práce spojené s dodáním HW/SW do dané lokality (napojení na vyvolávací a rezervační systém, včetně dopravy, montáže, zprovoznění a zaškolení v dané lokalitě)	1	11 280,00 Kč	11 280,00 Kč
Cena celkem za klientské pracoviště Litoměřice				140 280,00 Kč
Beroun	LCD panel včetně SW a licence pro multimediální obsah a uchycení do podhledu a/nebo na zeď	1	43 500,00 Kč	43 500,00 Kč
	Kiosek I	1	38 500,00 Kč	38 500,00 Kč
	SW licence pro přepážku klientského pracoviště s VS	3	700,00 Kč	2 100,00 Kč
	Cena za práce spojené s dodáním HW/SW do dané lokality (napojení na vyvolávací a rezervační systém, včetně dopravy, montáže, zprovoznění a zaškolení v dané lokalitě)	1	10 560,00 Kč	10 560,00 Kč
Cena celkem za klientské pracoviště Beroun				94 660,00 Kč

Osoby Objednatele oprávněné zprovozněný Vytvářecí a rezervační systém otestovat a podepsat Akceptační protokol po testování:

Akceptační protokol je považován za potvrzený až po podpisu oprávněných osob.

Smlouva je uzavřena jejím podpisem oběma Smluvními stranami a nabývá účinnosti dnem jejího zveřejnění prostřednictvím registru smluv v souladu se zákonem o registru smluv.

Pozn.: číslo Rámcové dohody vygenerované z interního ekonomického systému, tj. číslo 2100055/4600002421, je Dodavatel povinen uvádět na příslušné faktuře a příslušném Akceptačním protokolu.

Příloha č. 1 – mapové podklady klientského pracoviště Litoměřice

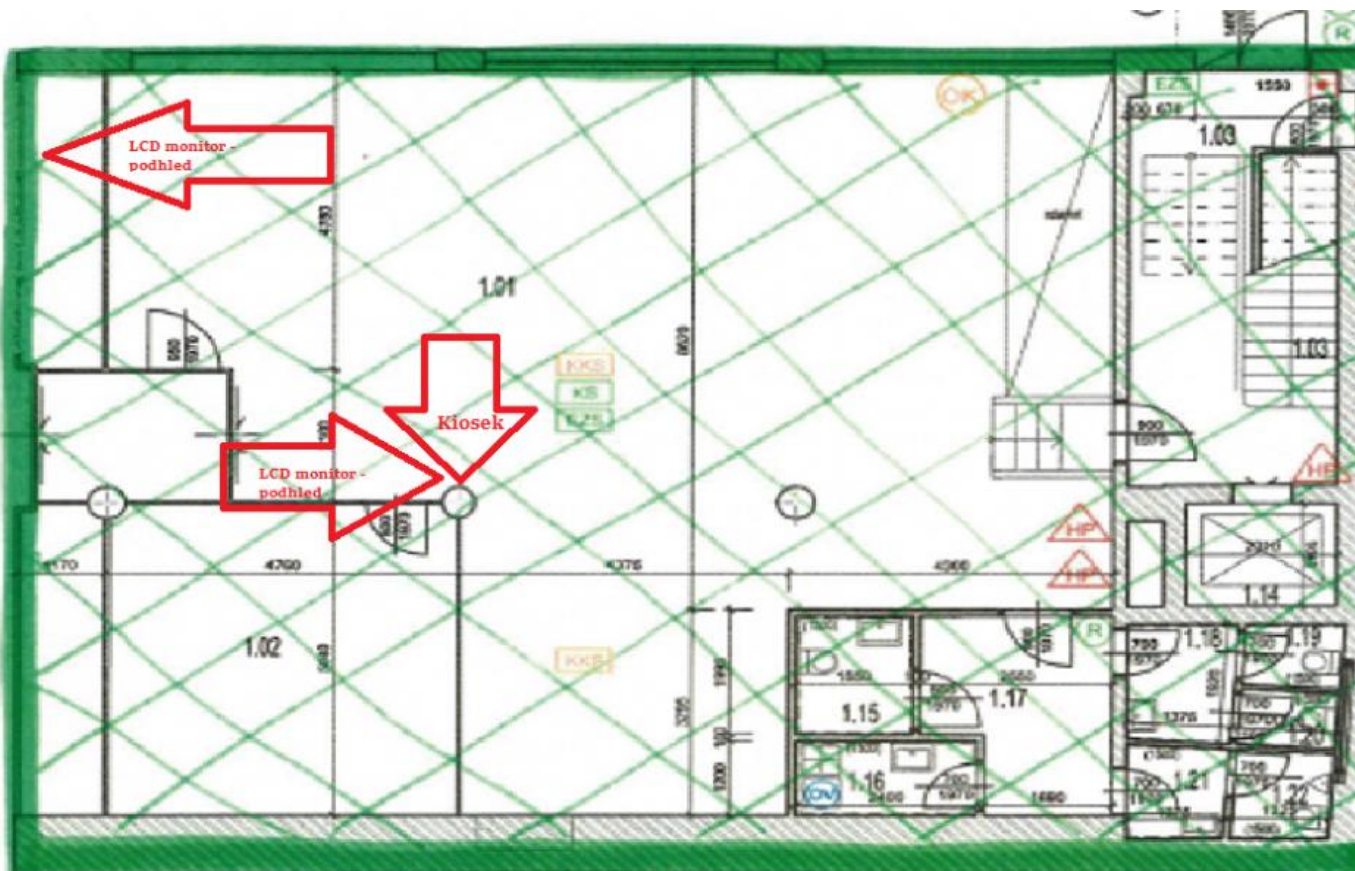

Příloha č. 2 – mapové podklady clientského pracoviště Beroun

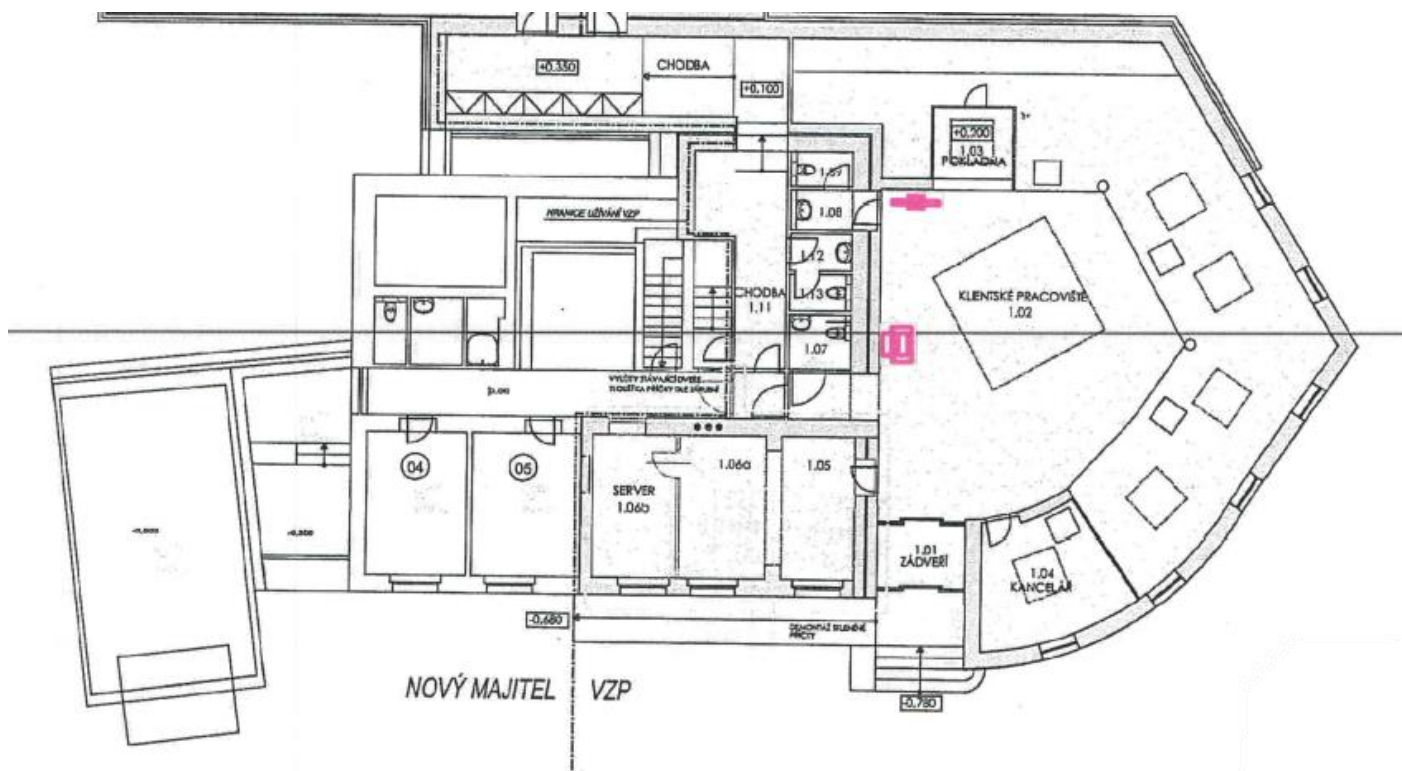

Příloha č. 3 – mapové podklady clientského pracoviště Česká Lípa

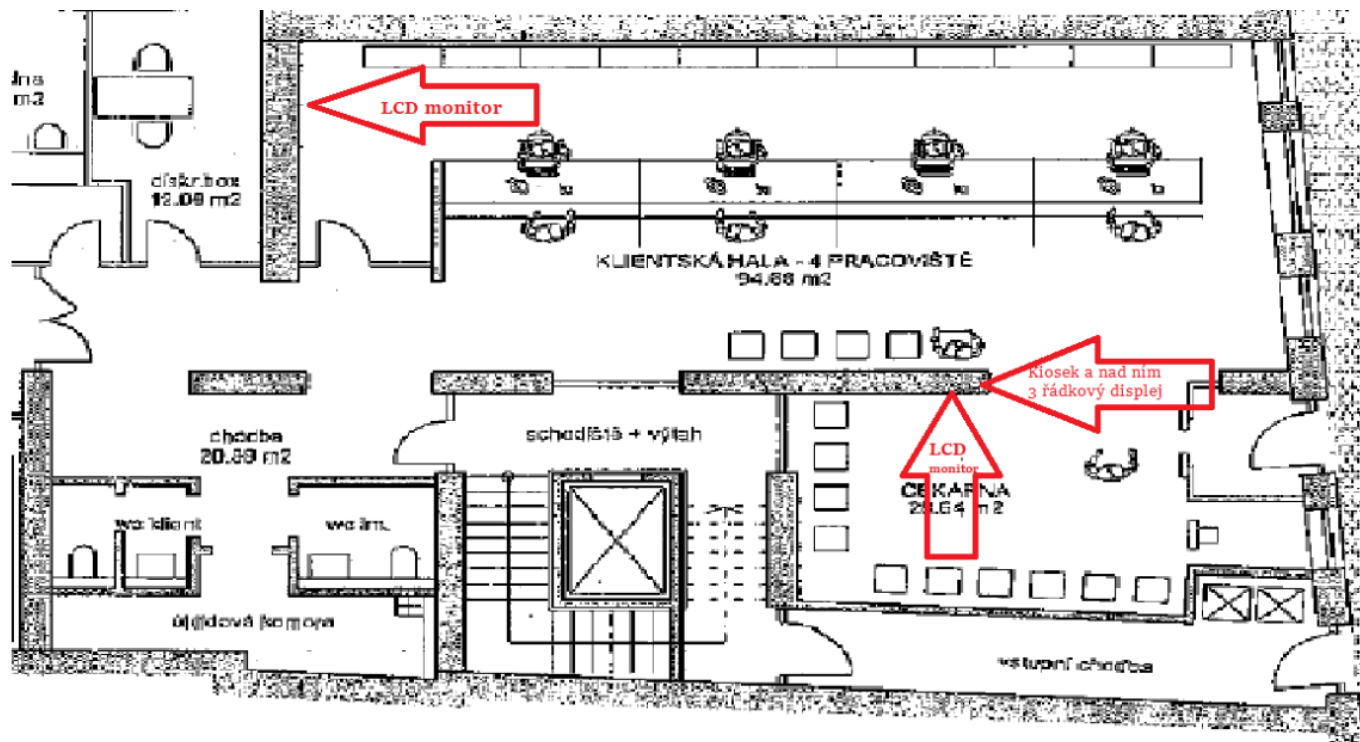

Příloha č. 4 – mapové podklady klientského pracoviště Brno město

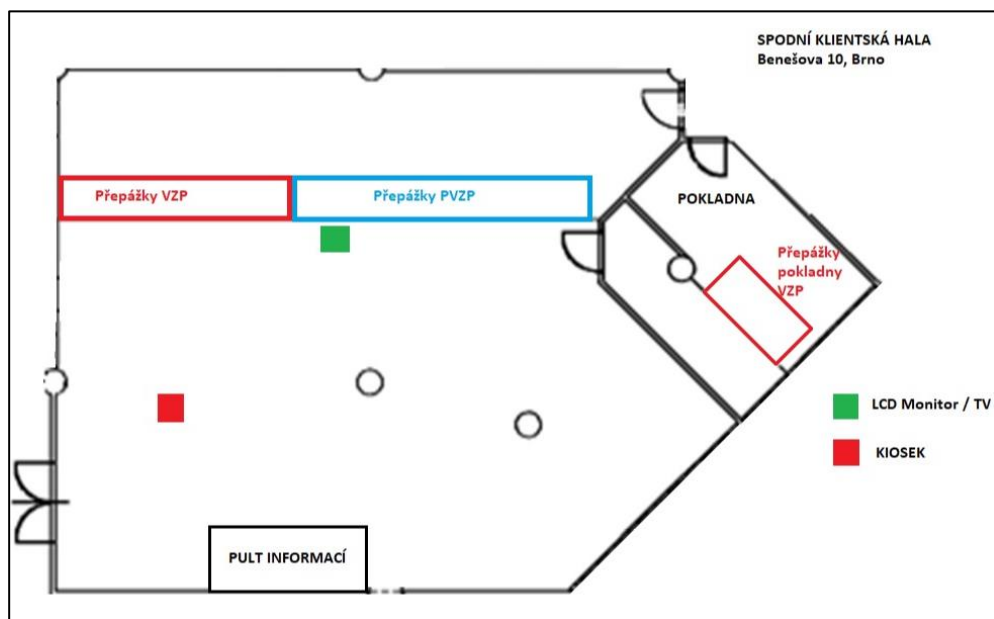
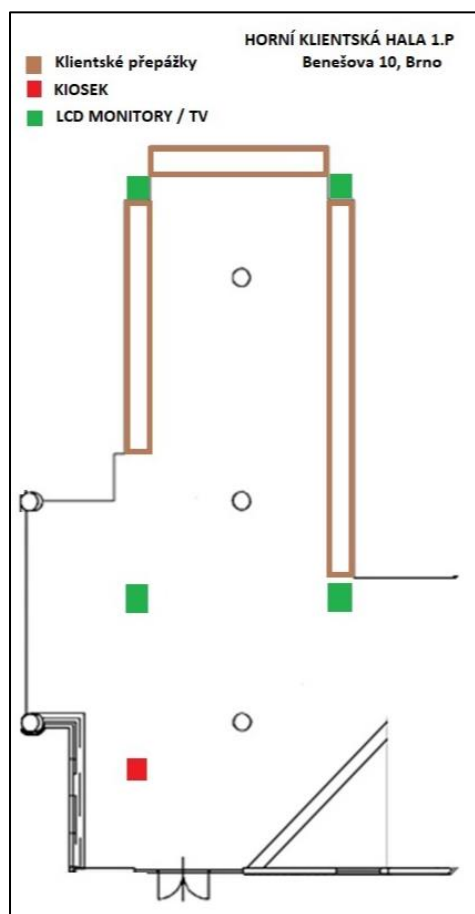

Za Objednatele:

pověřen řízením ÚICT

Potvrzení přijetí Smlouvy Dodavatelem

Kamil Kolářek
prokurista