

## Dodatek č. 2 k servisní smlouvě

Evidenční číslo poskytovatele:	28112019KRA01
Evidenční číslo objednatele:	

### A. Smluvní strany

POSKYTOVATEL		
Název:	Mettler – Toledo, s.r.o.	
IČO:	604 63 031	
DIČ:	CZ 604 63 031	
Sídlo:	Ulice	Třebohostická 2283
Město	Praha 10	
PSČ	100 00	

OBJEDNATEL		
Název:	Ústav pro státní kontrolu veterinárních biopreparátů a léčiv	
IČO:	000 19 453	
DIČ:	CZ 000 19 453	
Sídlo:	Ulice	Hudcova 232/56A
Město	Brno 21	
PSČ	621 00	

Společnost je zapsána u Městského soudu v Praze, spisová značka C.26404. Datum zápisu: 2. 2. 1994.

Objednatel je právnickou osobou nezapsanou v obchodním rejstříku.

### B. Odpovědné osoby

Odpovědné osoby poskytovatele	Odpovědné osoby objednatele
<b>Ve věcech smluvních</b>	<b>Ve věcech smluvních</b>
Jméno a příjmení	
Funkce	
Telefon	
Fax	
Mobil	
E-mail	
<b>Ve věcech technických</b>	
Jméno a příjmení	
funkce	
telefon	
fax	
mobil	
e-mail	

uzavírají tento dodatek č. 2 k servisní smlouvě č. 28112019KRA01:

## Dodatek č. 2 k servisní smlouvě

Evidenční číslo poskytovatele:	28112019KRA01
Evidenční číslo objednatele:	

### Předmět dodatku

1. Předmětem tohoto dodatku č. 2 servisní smlouvy 28112019KRA01 je změna Přílohy č. 1 – Seznam zařízení.

### Závěrečná ustanovení

1. Servisní smlouva č. 28112019KRA01 v částech nedotčených tímto dodatkem č. 2 zůstává v platnosti a účinnosti v původním znění.
2. Tento dodatek č. 2 nabývá účinnosti dnem zveřejnění v Centrálním registru smluv..
3. Nedílnou součástí tohoto dodatku č. 2 je nová Příloha č. 1 – Seznam zařízení – dodatek č. 2.

Za objednatele

Za poskytovatele

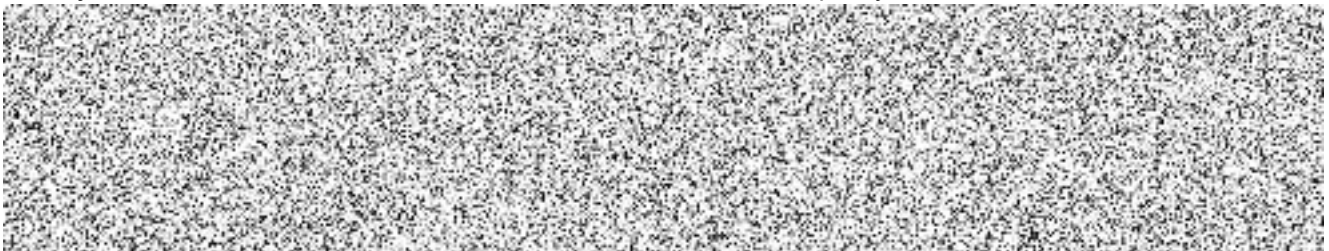

PŘÍLOHA 1 - SEZNAM ZAŘÍZENÍ - Dodatek č. 1

Servisní smlouva číslo: 28112019KRA01

Typ zařízení	Sériové číslo	Číslo systému	Umístění	Inventurní číslo	Začátek emulce	Typ média	DKD	Typ přetížení	Město	Interval	Začátek prohlídky	Datum příští prohlídky	Datum změny	Kontaktní osoba pro domácnosti termíně prohlídek s našim dispečinkem	Telefon / E-mail	Poplatek Kč pro rok 2022
1	AL183									24M 2021	01-23	01-22			1 597 Kč	
2	AT281DRIA									24M 2021	01-23	01-22			1 597 Kč	
3	FB602-SIA									24M 2021	01-23	01-22			1 288 Kč	
4	FB3001-SIA									24M 2021	01-23	01-22			1 288 Kč	
5	PM300									24M 2021	01-23	01-22			1 597 Kč	
6	FB402-SIA									24M 2021	01-23	01-22			1 597 Kč	
7	JH Delta 350									24M 2021	01-23	01-22			1 185 Kč	
8	IMI 239 ISFET									24M 2021	01-23	01-22			1 185 Kč	
9	SevenCompact S230									24M 2021	01-23	01-22			1 221 Kč	
10	S220-Basic, pH/Orp/membr									24M 2021	01-23	01-22			1 344 Kč	
11	PL602-SIM 13									24M 2021	01-23	01-22			1 288 Kč	
12	XS205-DUM									24M 2021	01-23	01-22			2 009 Kč	
13	pH metr SeventEas y									24M 2021	01-23	01-22			1 442 Kč	
14	pH metr SeventEas y S20									24M 2021	01-23	01-22			1 442 Kč	
15	pH metr SeventEas y S20									24M 2021	01-23	01-22			1 442 Kč	
16	pH metr SeventEas y S20									24M 2021	01-23	01-22			1 442 Kč	
17	pH metr SeventEas y S20									24M 2021	01-23	01-22			1 442 Kč	
18	XP205DRM									24M 2021	01-23	01-22			1 442 Kč	
19	Titrator T50									24M 2021	01-23	01-22			2 009 Kč	
20	Byreta DV1010									24M 2021	01-23	01-22			3 760 Kč	
21	Byreta DV1010									24M 2021	01-23	01-22			979 Kč	
22	SevenCompact S230									24M 2021	01-23	01-22			1 906 Kč	
23	pH metr SeventExcellence									24M 2021	01-23	01-22			1 818 Kč	
24	DensitoPro									24M 2021	01-23	01-22			6 211 Kč	
25	V30S Compact Titrolog									24M 2021	01-23	01-22			3 600 Kč	
26	DV1010, Byreta 10 m									24M 2021	01-23	01-22			1 252 Kč	
27	BYRETA DV 100S 3m									24M 2021	01-23	01-22			1 252 Kč	
<p><b>Celkem bez DPH</b> 48 163 Kč</p> <p><b>Množstevní sleva * v %</b> 20%</p> <p><b>Množstevní sleva * v Kč</b> 9 633 Kč</p> <p><b>Celkem po slevě bez DPH</b> 38 530 Kč</p>																

Začátek emulce - depozit média a rok, od kterého se má smlouva na dané zařízení vztahovat (např. spon 2000 depozit '0800')

Typ média - stanoveno nebo pracovní média (S = stanoveno, P = pracovní).

Typ přetížení - zvoleno Phormik pHmetr pro dané zařízení (CAL = Calibration Care, BC = Basic Care, SC = Standard Care, CC = Comprehensive Care).

Město - dvojitá média, ve kterém má být prováděna servisní prohlídka, kalibrace nebo přiroba na úchyt ověřeni, lze uvést i více městů.

Interval - interval provádění servisní prohlídky, kalibrace nebo frekvence ověřování v měsících (12M = jeden rok, 6M = 6 měsíců, ...), min. 2M.

Interval - interval provedení servisní prohlídky, kalibrace nebo frekvence ověřování v měsících (12M = jeden rok, 6M = 6 měsíců, ...), min. 2M.

Objednávací osoba - zastupuje objednatele, který má být kontaktován při objednávání termínu provedení servisní prohlídky, kalibrace, přiroby na úchyt ověřeni.

Telefon / E-mail - telefonní číslo a e-mailová adresa na Odpovědnou osobu.

Poplatek Kč - roční poplatek za dané zařízení v Kč bez DPH.

\* Množstevní sleva platí pouze za předpokladu, že je prováděna servisní prohlídka prováděna v jednom dni nebo více na různých zařízeních.

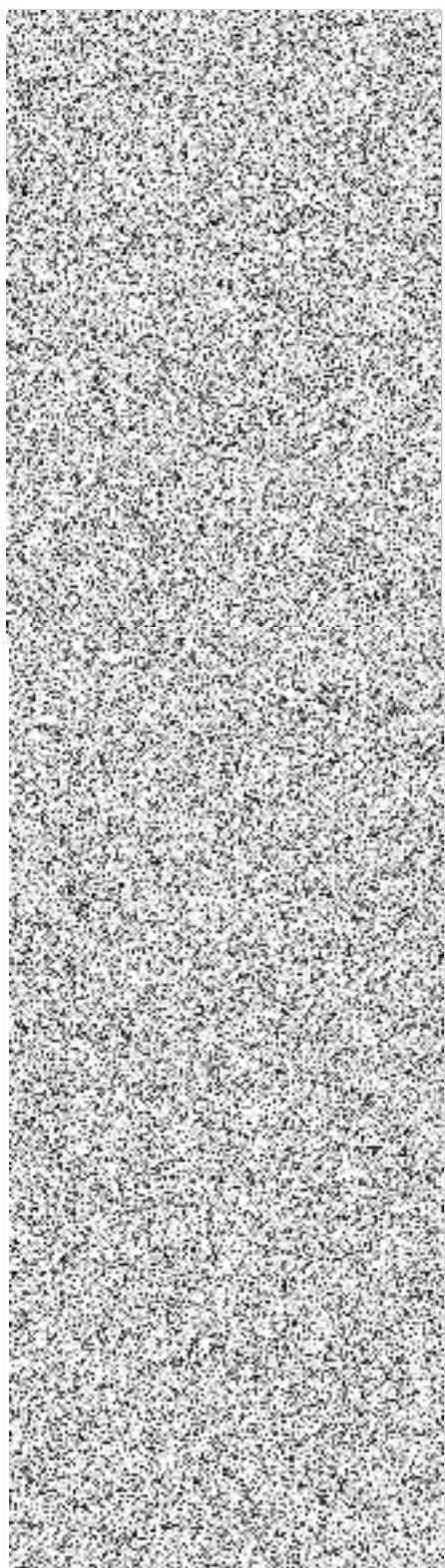

v Bm dne 2.11.2021

**PŘÍLOHA 1 - SEZNAM ZAŘÍZENÍ - Dodatek č. 2**  
**Servisní smlouva číslo: 28112019KRA01**

Poloha	Typ zařízení	Sériové číslo	Číslo systému	Umístění	Začátek smlouvy	Typ měřidla	KD	Typ plnění	Měsíc	Interval	Kačátek prohlídek	Datum příští Prohlídky	Datum změny od	Kontaktní osoba pro domlouvání termínů prohlídek s MT dispečinkem	Telefon / E-mail	Roční poplatek pro rok 2024
	1	AE163								24M	2021	01-25	0124			3 035 Kč
	2	AT261DR/A								24M	2021	01-25	0124			3 035 Kč
	3	PB602-S/A								24M	2021	01-25	0124			2 135 Kč
	4	PB3001-S/A								24M	2021	01-25	0124			2 135 Kč
	5	PM300								24M	2021	01-25	0124			2 135 Kč
	6	PB403-S/A								24M	2021	01-25	0124			2 135 Kč
	7	pH Delta 350								24M	2021	01-25	0124			2 030 Kč
	9	SevenCompact S220								24M	2021	01-25	0124			2 030 Kč
	10	S220-Basic, pH/ion metr								24M	2021	01-25	0124			2 030 Kč
	11	PL602-S/M 13								24M	2021	01-25	0124			2 005 Kč
	12	XS205-DUM								24M	2021	01-25	0124			3 035 Kč
	13	pH metr SevenEasy								24M	2021	01-25	0124			2 030 Kč
	14	pH metr SevenEasy S20								24M	2021	01-25	0124			2 030 Kč
	15	pH metr SevenEasy S20								24M	2021	01-25	0124			2 030 Kč
	16	pH metr SevenEasy S20								24M	2021	01-25	0124			2 030 Kč
	17	pH metr SevenEasy S20								24M	2021	01-25	0124			2 030 Kč
	18	XP205DR/M								24M	2021	01-25	0124			3 035 Kč
	19	Titrátor T50								24M	2021	01-25	0124			6 620 Kč
	20	Byreta DV1010								24M	2021	01-25	0124			1 930 Kč
	21	Byreta DV1010								24M	2021	01-25	0124			1 930 Kč
	22	SevenCompact S230								24M	2021	01-25	0124			2 030 Kč
	23	pH metr SevenExcellence								24M	2021	01-25	0124			2 450 Kč
	24	DensitoPro								24M	2021	01-25	0124			5 000 Kč
	25	V30S Compact Titrátor								24M	2021	01-25	0124			4 970 Kč
	26	DV1010 Byreta 10 m								24M	2021	01-25	0124			1 930 Kč
	27	BYRETA DV 1005 5ml								24M	2021	01-25	0124			1 930 Kč

**Začátek smlouvy** - doplňte měsíc a rok, od kterého se má smlouva na dané zařízení vztahovat (např. srpen 2000 doplnit "0800").

**Typ měřidla** - stanovené nebo pracovní měřidlo (S = stanovené, P = pracovní).

**Typ plnění** - zvolený Předmět plnění pro dané zařízení (CAL = Calibration Care, BC = Basic Care, SC = Standard Care, CC = Comprehensive Care).

**Měsíc** - dvojciferný měsíc, ve kterém má být prováděna servisní prohlídka, kalibrace nebo příprava na úřední ověření. Ize uvést i více měsíců.

**Interval** - interval provádění servisní prohlídky, kalibrace nebo úředního ověřování v měsících (12M = jeden rok, 6M = 6 měsíců...), max. 24M.

**Odpovědná osoba** - zástupce objednatele, který má být kontaktován při sjednávání termínu provedení servisní prohlídky, kalibrace, přípravy na úřední ověření.

**Telefon / E-mail** - telefonní číslo a e-mailová adresa na Odpovědnou osobu.

**Poplatek Kč** - roční poplatek za dané zařízení v Kč bez DPH.

\* Množstevní sleva platí pouze za předpokladu, že je pravidelná servisní prohlídka prováděna v jednom dni minimálně na čtyřech zařízeních.

**Celkem bez DPH**

Množstevní sleva \* v %

Množstevní sleva \* v Kč

**Celkem po slevě bez DPH**

67 715 Kč
20%
13 543 Kč
<b>54 172 Kč</b>