



SMLOUVA O POSKYTOVÁNÍ STRAVOVÁNÍ

ve školní jídelně Masarykovy střední školy Letovice, příspěvkové organizace,
se sídlem Tyršova 500/6, Letovice

Předávající organizace: **Masarykova střední škola Letovice, příspěvková organizace**
Tyršova 500/6 , 679 61 Letovice, IČO 66596882
Zastoupená: Ing. Helenou Marešovou – ředitelka školy

Odebírající organizace: **Mateřská škola Letovice, příspěvková organizace**
Tyršova 336/2, 679 61 Letovice, IČO 11964944
Zastoupená: Lud'ka Mašková – ředitelka školy

Školní kuchyně Masarykovy střední školy Letovice, příspěvkové organizace, bude poskytovat stravování dětem odebírající organizace za následujících podmínek:

Odebrané obědy budou hrazeny trvalým příkazem dítěte na účet školy a to jedenkrát měsíčně. Vyúčtování nákladů dítěte bude provedeno 1x ročně – po ukončení školního roku. Náklady jsou stanoveny podle vyhlášky MŠMT ČR č. 272/2021 Sb. o školním stravování, ve znění pozdějších předpisů.

| | dítě 3-6 let | dítě 7+ let |
|--|--------------|-------------|
| Náklady na potraviny s 12% DPH (přesnídávka) | 13,00 Kč | 13,00 Kč |
| Náklady na potraviny s 12% DPH (oběd) | 21,00 Kč | 23,00 Kč |
| Náklady na potraviny s 12% DPH (svačina) | 11,00 Kč | 11,00 Kč |
| | | |
| Ostatní náklady na přípravu jídla s 12%DPH | 6,50 Kč | 6,50 Kč |

Zpracování osobních údajů bude v souladu s Nařízením Evropského parlamentu č.2016/679 - GDPR. Odebírající organizace souhlasí s tím, že dojde-li ke změně nákladů v průběhu roku oproti stanovené kalkulaci, dojde ke změně výše uvedené kalkulace.

Z celkové částky oběda hradí dítě jen náklady na potraviny + DPH 12%.

Odebírající organizaci budou za dítě účtovány věcné náklady + DPH 12 % měsíčně na základě faktury.

Smlouva nabývá platnosti a účinnosti dnem jejího uzavření, nestanoví-li příslušný právní předpis jinak (zejména Zákona o registru smluv). Smluvní strany se dohodly, že je-li povinnost smlouvu uveřejnit, učiní tak Dodavatel."

Smlouva se uzavírá na dobu určitou do 31.8.2024

Tato smlouva nabývá účinnosti dne 1.1.2024



Masarykova střední škola Letovice

příspěvková organizace



za dodávající organizaci
Ing. Helena Marešová

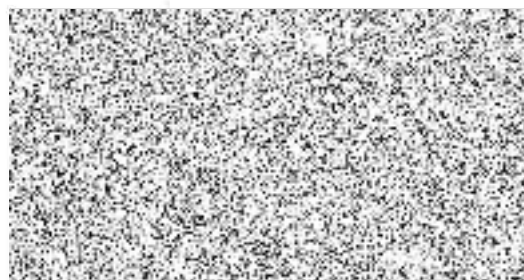

za odebírající organizaci
Ludka Mašková

V Letovicích dne 11.12.2023