

„Oprava nadstřešních částí komínů BD Horní 111-112, Frenštát p. R.“

MĚSTO FRENŠTÁT POD RADHOŠTĚM		
EVIDENČNÍ ČÍSLO		
54P	2023	01R
POZ. ČÍSLO	ROK	ZČ. ČÍSLO

## SMLOUVA O DÍLO

### I.

#### Smluvní strany

#### Město Frenštát pod Radhoštěm

se sídlem: nám. Míru 1, 744 01 Frenštát pod Radhoštěm

IČO: 00297852, DIČ: CZ 00297852, datová schránka: vz9a8t8

Zastoupeno na základě Mandátní smlouvy ze dne 21.05.2010, ve znění pozdějších dodatků:

RK Beskyd spol. s r.o., nám. Míru 20, 744 01 Frenštát pod Radhoštěm, datová schránka:

fxwxte2

IČO: 47679531, DIČ: CZ 47679531, tel.: , e-mail: [frenstat@nemovitost.com](mailto:frenstat@nemovitost.com)

společnost zapsána v obchodním rejstříku vedeném u KS v Ostravě, spis. zn. C 4286

ve věcech smluvních a technických je oprávněna jednat Gabriela Polášková, na základě plné moci bankovní spojení: , Komerční banka, a.s.

(dále jen „objednatel“)

a

#### Společnost

se sídlem:

IČO:

DIČ:

Tel., e-mail:

plátce/neplátce DPH

zastoupen ve věcech smluvních:

zastoupen ve věcech technických:

bankovní spojení:

číslo účtu:

zapsán v obchodním rejstříku vedeném u Krajského soudu v Ostravě, oddíl C, vložka 16699

(dále jen „zhotovitel“)

(společně také jako „smluvní strany“)

#### Stavby COMPLET s.r.o.

Na Jánské 1869/56, 710 00 Ostrava - Slezská Ostrava

25389734

CZ25389734

, [ostrava@scomplet.cz](mailto:ostrava@scomplet.cz)

plátce DPH

Lubošem Harastejem, jednatelem společnosti

, stavbyvedoucím

Oberbank AG pobočka Česká republika



### II.

#### Základní ustanovení

1. Tato smlouva je uzavřena dle § 2586 a násl. zákona č. 89/2012, občanský zákoník, ve znění pozdějších předpisů (dále jen „občanský zákoník“). Práva a povinnosti smluvních stran touto smlouvou neupravená se řídí příslušnými ustanoveními občanského zákoníku.

2. Smluvní strany prohlašují, že údaje uvedené v čl. I této smlouvy jsou v souladu s právní skutečností v době uzavření smlouvy. Smluvní strany se zavazují, že změny dotčených údajů oznámí bez prodlení písemně druhé smluvní straně. Při změně identifikačních údajů smluvních stran, včetně změny účtu, není nutné uzavírat ke smlouvě dodatek.

3. Smluvní strany prohlašují, že osoby podepisující tuto smlouvu jsou k tomuto úkonu oprávněny.

4. Zhotovitel prohlašuje, že je odborně způsobilý k zajištění předmětu plnění podle této smlouvy.

5. Zhotovitel potvrzuje, že se detailně seznámil s rozsahem a povahou díla, že jsou mu známy veškeré technické, kvalitativní a jiné podmínky nezbytné k realizaci díla a že disponuje takovými kapacitami a odbornými znalostmi, které jsou nezbytné pro realizaci díla za dohodnutou smluvní cenu uvedenou v článku IV. odst. 1 této smlouvy.

6. Účelem smlouvy je realizace stavby: **„Oprava nadstřešních částí komínů BD Horní 111-112, Frenštát p. R.“**

### III.

#### Předmět smlouvy a doba plnění

1. Zhotovitel se zavazuje provést pro objednatele na svůj náklad a nebezpečí stavbu **„Oprava nadstřešních částí komínů BD Horní 111-112, Frenštát p. R.“** (dále jen „dílo“), a to v rozsahu dle:

- projektové dokumentace zpracované Miroslavem Šimůnkem – architektura a interiér;
- položkového rozpočtu, který je nedílnou součástí této smlouvy (příloha č. 1);
- zadávacích podmínek objednatele, s nimiž byl zhotovitel seznámen v rámci výběrového řízení vyhlášeného na provedení stavby;
- ustanovení této smlouvy.

2. Zhotovitel se zavazuje provést dílo v souladu s technickými a právními předpisy platnými v České republice v době provádění díla. Pro provedení díla jsou závazné všechny platné normy ČSN.

3. Objednatel předá a zhotovitel převezme staveniště nejpozději do 7 kalendářních dnů od doručení písemné výzvy objednatele zhotoviteli, nedohodnou-li se smluvní strany písemně jinak. O předání a převzetí staveniště vyhotoví smluvní strany zápis.

4. Stavební práce budou zahájeny do jednoho týdne od převzetí staveniště zhotovitelem, nedohodnou-li se smluvní strany písemně jinak. O zahájení realizace prací bude proveden zápis ve stavebním deníku. V případě, že zhotovitel v tomto termínu práce nezačíná, je objednatel oprávněn bez dalšího odstoupit od smlouvy.

5. Zhotovitel se zavazuje řádně dokončené dílo bez vad a nedodělků předat objednateli **nejpozději do 3 měsíců od převzetí staveniště**. O předání díla bude mezi smluvními stranami sepsán předávací protokol ve smyslu čl. VIII. odst. 1 této smlouvy.

6. Sjednaná doba plnění se prodlouží v případě:

- že zhotovitel v důsledku prodlení objednatele nemohl řádně zahájit plnění díla,
- že objednatel neposkytne zhotoviteli řádně a včas součinnost, ke které se touto smlouvou zavázal,

- nahodilé a neodvratitelné překážky, která nastala nezávisle na vůli zhotovitele, a která zhotoviteli znemožní či podstatně ztíží včasné provedení díla dohodnutým způsobem, přičemž zhotovitel nemohl tuto překážku nebo její následky odvrátit nebo překonat a ani ji nemohl v době uzavření této smlouvy předvídat.

Prodloužení doby plnění z uvedených důvodů je podmíněno vyhotovením zápisu podepsaného oběma smluvními stranami a uzavřením písemného dodatku k této smlouvě.

7. Nedohodnou-li se v uvedených případech dle odst. 6 tohoto článku smluvní strany výslovně na náhradním termínu plnění závazku, sjednaná doba se prodlužuje o dobu přiměřenou povaze a trvání překážky. O skutečnosti, která zakládá nutnost prodloužit dobu plnění, je povinen zhotovitel bez zbytečného odkladu informovat objednatel.

8. Smluvní strany prohlašují, že předmět plnění podle smlouvy není plněním nemožným a že smlouvu uzavírají po pečlivém zvážení všech možných důsledků. Zhotovitel prohlašuje, že prozkoumal místní podmínky na staveništi a že práce mohou být dokončeny způsobem a v termínech stanovených touto smlouvou a platnými právními předpisy.

#### IV.

#### Cena za dílo a platební podmínky

1. Celková cena za provedení díla dle čl. III. této smlouvy je stanovena ve výši:

cena bez DPH	702.405,23 Kč
sazba DPH 15 %	105.360,78 Kč
<b>cena celkem včetně DPH</b>	<b>807.766,01 Kč</b>

(částka slovy: osmsetsedmtisícšedmssetšedesátšest korun českých a jeden haléř)

K ceně bez DPH bude účtována daň z přidané hodnoty v souladu se zákonem č. 235/2004 Sb., o dani z přidané hodnoty, ve znění pozdějších předpisů (dále jen „zákon o DPH“). Jedná se o přenesenou daňovou povinnost dle zákona o DPH.

**Fakturační adresa: Město Frenštát pod Radhoštěm, zastoupeno RK Beskyd spol. s r.o., nám. Míru 20, 744 01 Frenštát pod Radhoštěm, IČ: 00297852, DIČ: CZ00297852**

2. Cena díla sjednaná dle odst. 1 tohoto článku je stanovena jako nejvýše přípustná, překročitelná pouze za podmínek dohodnutých dále v této smlouvě. Podkladem pro uzavření této smlouvy o dílo je nabídka zhotovitele ze dne 23/08/2023, která byla v rámci výběrového řízení vyhodnocena jako nejvýhodnější.

3. Cena díla zahrnuje veškeré náklady zhotovitele spojené s provedením díla a zisk zhotovitele. Sjednaná cena obsahuje i předpokládané náklady vzniklé vývojem cen v národním hospodářství, a to až do termínu provedení díla sjednaného touto smlouvou.

Cena je specifikována v položkovém rozpočtu, který je nedílnou součástí této smlouvy (Příloha č. 1).

4. Zhotovitel se může domáhat přiměřeného zvýšení ceny pouze v případě, že budou objednatel vyžádány dodatečné práce, nezahrnuté do rozpočtu.

5. Pokud objednatel bude požadovat práce nad rozsah díla dle smlouvy (vícepráce) nebo jiné změny, budou tyto předem písemně odsouhlaseny objednatel, a to za podmínky, že bude současně předem doloženo ocenění všech takových víceprací či méněprací.

6. Cena za veškeré vícepráce či změny díla se řídí jednotkovými cenami Přílohy č. 1 smlouvy, ceny prací neobsažených v této příloze budou stanoveny podle ceníku RTS v cenové úrovni ke dni podpisu smlouvy.

7. Veškeré změny ceny díla je možno provést pouze na základě písemných dodatků k této smlouvě.

8. V souladu s ustanovením zákona o DPH sjednávají smluvní strany dílčí plnění v rozsahu skutečně provedeného plnění za kalendářní měsíc. Dílčí plnění odsouhlasené objednatel v soupisu skutečně provedených prací a zjišťovacím protokolu, včetně dohody o ocenění, se považuje za samostatné zdanitelné plnění uskutečněné poslední pracovní den měsíce. Zhotovitel, plátc DPH, vystaví na měsíční zdanitelné plnění fakturu, jejíž nedílnou součástí bude soupis provedených prací a zjišťovací protokol - obojí podepsané zhotovitelem a odsouhlasené osobou vykonávající technický dozor stavebníka.

9. Splatnost faktury činí 14 dnů od data jejího prokazatelného doručení objednateli. Faktura musí obsahovat náležitosti daňového dokladu dle zákona č. 563/1991 Sb., o účetnictví, ve znění pozdějších předpisů, a dále zákona o DPH a občanského zákoníku. Objednatel neposkytuje zálohy předem.

10. Objednatel je oprávněn vadnou fakturu před uplynutím lhůty splatnosti vrátit druhé smluvní straně bez zaplacení k provedení opravy v těchto případech:

- a) nebude-li faktura obsahovat některou povinnou nebo dohodnutou náležitost nebo bude-li chybně vyúčtována cena za dílo,
- b) budou-li vyúčtovány práce, které nebyly provedeny či nebyly potvrzeny oprávněným zástupcem objednatele,
- c) bude-li DPH vyúčtována v nesprávné výši.
- d) ve vrácené fakture objednatel vyznačí důvod vrácení. Zhotovitel provede opravu vystavením nové faktury. Vrátil-li objednatel vadnou fakturu zhotoviteli, přestává běžet původní lhůta splatnosti. Celá lhůta splatnosti běží opět ode dne doručení nově vyhotovené faktury objednateli. Zhotovitel je povinen doručit objednateli opravenou fakturu do 3 dnů po obdržení objednatel vrácené vadné faktury.

11. Zhotovitel je podle ustanovení § 2 písm. e) zákona č. 320/2001 Sb., o finanční kontrole ve veřejné správě a o změně některých zákonů (zákon o finanční kontrole), ve znění pozdějších předpisů, osobou povinnou spolupůsobit při výkonu finanční kontroly prováděné v souvislosti s úhradou zboží nebo služeb z veřejných výdajů.



12. Zhotovitel je povinen doručit daňový doklad objednateli prokazatelně nejpozději do 17. dne měsíce následujícího po měsíci, ve kterém bylo uskutečněno zdanitelné plnění. Smluvní pokuta, kterou je objednatel oprávněn účtovat zhotoviteli, činí 0,05 % z částky přenesené DPH dle § 92 zákona o DPH za každý den prodlení s nesplněním této povinnosti.

## V.

### Staveniště

1. Objednatel předá zhotoviteli staveniště na podkladě písemného zápisu prosté práv a závazků třetích osob.

2. Zápis o předání a převzetí staveniště musí obsahovat zejména tyto údaje:

- a) vymezení prostoru stavby, včetně určení přístupových cest a vstupů na staveniště;
- b) napojovací body médií.

3. Zhotovitel zajistí na vlastní náklady veškeré zařízení staveniště k zajištění a provedení všech opatření organizačního a stavebně technologického charakteru k řádnému provedení díla.

4. Zhotovitel se zavazuje vyklidit a vyčistit staveniště do 5 pracovních dnů od převzetí díla objednatel, pokud se smluvní strany nedohodnou jinak.

5. Zhotovitel odpovídá za bezpečnost a ochranu zdraví všech osob v prostoru staveniště, dodržování bezpečnostních, hygienických a požárních předpisů a BOZP včetně prostorů zařízení staveniště, bezpečnosti silničního provozu v prostoru staveniště.

6. Zhotovitel odpovídá v plném rozsahu za provoz na staveništi.

7. Zhotovitel je povinen zabezpečit staveniště proti vniknutí nepovolaných osob a dále zabezpečit staveniště proti možnosti vzniku úrazu nepovolaných osob.

8. Zhotovitel se zavazuje udržovat na převzatém staveništi pořádek a čistotu, na svůj náklad odstraňovat odpady a nečistoty vzniklé jeho činností, a to v souladu s příslušnými předpisy, zejména ekologickými a o likvidaci odpadů. Zhotovitel je povinen předložit objednateli písemné potvrzení, že s veškerými zbytkovými či vytěženými materiály ze stavby a renovace bylo naloženo v souladu s příslušnými předpisy, zejména ekologickými a o likvidaci odpadů a současně toto doloží kopiemi dokladů o likvidaci odpadů.

## VI.

### Způsob provádění díla

1. Zhotovitel se zavazuje provést předmět díla sjednaný v čl. III. smlouvy ve spojení s oceněným položkovým rozpočtem (viz příloha č. 1 této smlouvy) s odbornou péčí, na svůj náklad a na své nebezpečí v době sjednané v čl. III. smlouvy.

2. Zhotovitel je povinen k řádnému provedení díla opatřit na svůj náklad veškeré výrobky, stavební hmoty a stavební materiály, v takovém počtu kusů, technické specifikace, jakosti, provedení, hmotnosti, výrobních technických parametrů (rozměrů), jak jsou specifikovány v položkovém rozpočtu, pak v takovém množství, hmotnosti, jakosti a výrobních technických parametrů (rozměrů), aby mohly být použity k řádnému ukončení díla.

3. Zhotovitel se zavazuje provést dílo z hlediska technického v souladu a zejména v rozsahu oceněného položkového rozpočtu (viz příloha č. 1 této smlouvy), ale též v rozsahu jiných plnění, která nejsou uvedena v oceněném položkovém rozpočtu, jejichž potřeba se objevila až v průběhu provádění díla.

4. Zhotovitel se zavazuje provádět dílo v souladu se stavebně technickými normami za dodržení požadavků dotčených orgánů státní správy, v souladu s technickými požadavky na výstavbu a technickými požadavky na stavby, v souladu se řádnými technologickými postupy, zákonnými povinnostmi k ochraně životního prostředí, života a zdraví osob.

5. V případě plnění zhotovitele v rozporu se svými povinnostmi, vyplývajícími z této smlouvy, nebo pokyny objednatele je objednatel oprávněn dožadovat se toho, aby zhotovitel odstranil vady vzniklé vadným prováděním a prováděl plnění řádným způsobem. Jestliže zhotovitel tak neučiní ani ve lhůtě mu k tomu poskytnuté a postup zhotovitele by vedl nepochybně k podstatnému porušení smlouvy, je objednatel oprávněn odstoupit od smlouvy.

6. Zhotovitel je povinen provádět pravidelné zápisy do stavebního deníku dle platné právní úpravy a na vyžádání objednatele jej předložit.

## VII.

### Kontrola způsobu provádění díla

1. Objednatel je oprávněn kontrolovat způsob provádění díla kdykoliv v průběhu jeho provádění zejména z hlediska stavebně technického způsobu provádění jednotlivých bouracích, stavebních, zednických, klempířských, tesařských, stolařských, natěračských prací, kvality (jakosti) provedeného plnění a jeho souladnosti s položkovým rozpočtem a jinou technickou dokumentací vztahující se k předmětu díla, pokyny objednatele a stavebně technickými normami. Objednatel je dále oprávněn provádět kontrolu dodržování bezpečnosti práce, dodržování zásad ochrany životního prostředí a další technické dokumentace.

2. Smluvní strany sjednaly, že budou provádět pravidelné společné kontroly způsobu provádění díla v kontrolních dnech konaných jednou za 14 dní, vždy čtvrtý pracovní den v týdnu, pokud se v průběhu provádění díla nedohodnou jinak. Konání pravidelných kontrolních dnů se nedotýká práva objednatele na průběžnou každodenní kontrolu provádění díla. Za zhotovitele je povinen se zúčastňovat kontrolních dnů na stavbě (stavěništi) stavbyvedoucí. V případě nepřítomnosti stavbyvedoucího musí být na svolaný kontrolní den zhotovitelem vyslán náhradník vybavený písemnou plnou mocí udělenou zhotovitelem v rozsahu, který tomuto zmocněnci umožňuje rozhodovat ve všech věcech, které se týkají provádění díla.

3. Předmětem kontroly na kontrolních dnech je zejména:

- ověřování souladu skutečného provedení stavebních, zednických, bouracích, montážích, klempířských prací s položkovým rozpočtem;
- ověřování souladu jakosti výrobků, stavebních materiálů a stavebních hmot opatřených a použitých při provádění díla s položkovým rozpočtem;
- ověřování technického stavu zařízení staveniště, ověřování rozsahu skutečně provedených plnění ve vazbě na celkový termín dokončení díla.

4. Ze všech kontrolních dnů provádění díla budou pořízeny zápisy, které pořizuje na místě kontroly díla osoba pověřená objednatelem výkonem stavebního dozoru nad způsobem provádění díla. Stavbyvedoucí určený zhotovitelem obdrží kopii tohoto zápisu. Na tomto zápisu budou podepsáni jak osoba pověřená objednatelem k výkonu stavebního dozoru nad způsobem provádění díla a stavby vedoucí určený zhotovitelem, případně jiné osoby oprávněné jednat za objednatele a zhotovitele. Veškeré zápisy z těchto kontrol a zápisy ve stavebním deníku či jiná písemná oznámení, jsou pro zhotovitele závazná.

5. Technický dozor u stavby, jež je předmětem díla, nesmí provádět zhotovitel ani osoba s ním propojená.

## VIII.

### Předání a převzetí díla

1. Zhotovitel je povinen písemně oznámit objednateli nejpozději 10 dnů předem termín, kdy bude dílo připraveno k předání. Objednatel je pak povinen nejpozději do tří dnů od termínu stanoveného zhotovitelem podle předchozí věty zahájit přejímací řízení a řádně v něm pokračovat. Zhotovitel a objednatel se zavazují sepsat o předání a převzetí předmětu díla předávací protokol, který musí obsahovat alespoň:

- popis předávaného díla,
- zhodnocení kvality předávaného díla,
- soupis vad a nedodělků, pokud je předávané dílo vykazuje,
- způsob odstranění případných vad a nedodělků,
- lhůta k odstranění případných vad a nedodělků,
- výsledek přejímacího řízení,
- datum a podpisy zástupců obou smluvních stran, kteří předání a převzetí díla provedli.

Zhotovitel a objednatel se zavazují sepsat protokol o předání a převzetí předmětu díla i v případě dřívějšího dokončení díla.

2. Zhotovitel je povinen připravit a doložit u přejímacího řízení zejména tyto doklady:

- zápisy a osvědčení o provedených zkouškách použitých materiálů, pokud byly tyto zkoušky sjednány;
- výsledky předepsaných měření, pokud byly smluvními stranami sjednány;
- zápisy o prověření prací a konstrukcí zakrytých v průběhu prací;
- stavební deník (případně deníky) a deník(y) víceprací.

3. Objednatel dílo převezme bez vad a nedodělků. Objednatel má právo odmítnout převzetí díla i pro ojedinělé drobné vady, které samy o sobě ani ve spojení s jinými nebrání užívání díla funkčně nebo esteticky, ani jeho užívání podstatným způsobem neomezuji. Použití ustanovení § 2605 a § 2628 občanského zákoníku se vylučuje.

4. Bylo-li dílo převzato s vadami a nedodělky nebránícími řádnému užívání díla, budou tyto vady a nedodělky uvedeny v protokolu o předání a převzetí díla s uvedením termínu jejich odstranění.

## IX.

### Vady díla a záruka za jakost

1. Vadou díla se rozumí odchylka v kvalitě, rozsahu a parametrech díla stanovených touto smlouvou.

2. Zhotovitel odpovídá za vady, jež má dílo v době předání a převzetí a vady, které se projeví v záruční době. Za vady díla, které se projeví po záruční době, odpovídá jen tehdy, pokud jejich příčinou bylo prokazatelně jeho porušení povinností.

3. Zhotovitel poskytuje na provedené práce a dodávky **záruku za jakost v délce 60 měsíců**. Záruční doba běží ode dne převzetí řádně provedeného díla (tj. bez vad a nedodělků) objednatel.

4. Veškeré vady díla je objednatel povinen uplatnit u zhotovitele bez zbytečného odkladu poté, kdy vadu zjistil, a to formou písemného oznámení (za písemné oznámení se považuje i oznámení e-mailem), obsahujícího co nejpodrobnější specifikaci zjištěné vady.

5. Jakmile objednatel odešle toto oznámení, má se za to, že požaduje bezplatné odstranění vady, neuvede-li v oznámení jinak.

6. Zhotovitel započne s odstraněním vady nejpozději do 5 dnů ode dne doručení oznámení o vadě, pokud se smluvní strany nedohodnou písemně jinak. V případě hrozícího bezprostředního nebezpečí, započne zhotovitel s odstraněním vady ihned po doručení oznámení.

7. Vada bude odstraněna nejpozději do 7 dnů ode dne zahájení jejího odstraňování, pokud se smluvní strany nedohodnou písemně jinak. Provedenou opravu vady zhotovitel objednateli předá písemně. Na provedenou opravu poskytne zhotovitel záruku za jakost ve stejné délce dle odstavce 3 tohoto článku smlouvy.

## X.

### Odpovědnost za škodu

1. Nebezpečí škody na zhotovovaném díle nese zhotovitel v plném rozsahu až do dne převzetí řádně provedeného díla objednatel.



2. Zhotovitel je povinen učinit veškerá opatření potřebná k odvrácení škody nebo k jejímu zmírnění.

3. Zhotovitel je povinen nahradit objednateli v plné výši škodu, která vznikla při realizaci a užívání díla jako důsledek porušení povinností a závazků zhotovitele dle této smlouvy.

## **XI.**

### **Smluvní pokuty**

1. V případě prodlení zhotovitele s dokončením a předáním díla objednateli v termínu uvedeném v článku III. odst. 5 smlouvy uhradí zhotovitel objednateli smluvní pokutu ve výši 1.000 Kč za každý i započatý den prodlení.

2. V případě prodlení zhotovitele s vyklizením a vyčištěním staveniště se zhotovitel zavazuje uhradit objednateli smluvní pokutu ve výši 1.000 Kč za každý i započatý den prodlení.

3. V případě nedodržení dohodnutého termínu k odstranění vad či nedodělků uvedených v předávacím protokolu, bylo-li dílo s vadami a nedodělkami objednatelům převzato, je zhotovitel povinen zaplatit objednateli smluvní pokutu ve výši 1.000,- Kč za každý i započatý den prodlení a každou jednotlivou vadu.

4. V případě nedodržení stanoveného termínu k odstranění vady v záruční lhůtě v termínu dle čl. IX. odst. 7 je zhotovitel povinen zaplatit objednateli smluvní pokutu ve výši 1.000,- Kč za každý započatý den prodlení až do splnění povinnosti.

5. V případě prodlení objednatele s úhradou faktury uhradí objednatel zhotoviteli úrok z prodlení ve výši 0,05 % z fakturované částky.

6. V případě, že závazek provést dílo zanikne před řádným ukončením díla, nezaniká nárok na smluvní pokutu, pokud vznikl dřívějším porušením povinnosti. Zánik závazku pozdním splněním neznamená zánik nároku na smluvní pokutu za prodlení s plněním.

7. Sjednané smluvní pokuty zaplatí povinná strana nezávisle na zavinění a na tom, zda a v jaké výši vznikne druhé straně škoda.

8. Smluvní pokuty se nezapočítávají na náhradu případně vzniklé škody. Náhradu škody lze vymáhat samostatně vedle smluvní pokuty v plné výši.

## **XII.**

### **Ostatní a závěrečná ustanovení**

1. Změna poddodavatele, prostřednictvím kterého zhotovitel prokazoval v nabídce kvalifikaci, je možná pouze s předchozím písemným souhlasem objednatele a za podmínky, že nový poddodavatel doloží stejné dokumenty, jaké v nabídce dokládal původní poddodavatel.

2. Zhotovitel prohlašuje, že ke dni podpisu této smlouvy má uzavřenou pojistnou smlouvu, jejímž předmětem je pojištění odpovědnosti za škodu způsobenou zhotovitelem třetí osobě v souvislosti s výkonem jeho činnosti, ve výši nejméně **5 mil. Kč**. Pojistné podmínky musí obsahovat ujednání, že poškozenému vniká právo na plnění proti pojistiteli. Zhotovitel se zavazuje, že po celou dobu trvání této smlouvy a po dobu záruční doby bude pojištěn ve smyslu tohoto ustanovení a že nedojde ke snížení pojistného plnění pod částku uvedenou v předchozí větě.

3. Tato smlouva nabývá platnosti dnem jejího podpisu oběma smluvními stranami a účinnosti dnem jejího uveřejnění v registru smluv (§ 6 odst. 1 zákona č. 340/2015 Sb.).

4. Smluvní strany se zavazují v průběhu platnosti smlouvy spolupracovat při realizaci jejího předmětu plnění.

5. Smluvní strany jsou oprávněny odstoupit od smlouvy v případě jejího podstatného porušení druhou smluvní stranou, přičemž podstatným porušením smlouvy se rozumí zejména:

- a) neprovedení díla v době plnění dle čl. III. odst. 5 této smlouvy,
- b) nedodržení pokynů objednatele, právních předpisů nebo technických norem týkajících se provádění díla.
- c) jestliže druhá smluvní strana vstoupila do insolvenčního řízení.

Objednatel je dále oprávněn odstoupit od této smlouvy, pokud zhotovitel ztratil oprávnění k podnikatelské činnosti, která je předmětem plnění díla. V případě odstoupení od smlouvy má dotčená smluvní strana právo na náhradu škody, která jí tímto odstoupením vznikla.

6. Tato smlouva je vypracována ve čtyřech stejnopisech s platností originálu podepsaných oprávněnými zástupci smluvních stran, přičemž objednatel obdrží tři vyhotovení a zhotovitel jedno vyhotovení.

7. Smlouvu je možno měnit nebo doplnit pouze formou číslovaných písemných dodatků podepsaných oprávněnými zástupci smluvních stran.

8. Smluvní strany shodně prohlašují, že si smlouvu před jejím podpisem přečetly a že byla uzavřena po vzájemném projednání podle jejich pravé a svobodné vůle určitě, vážně a srozumitelně, nikoliv v tísní nebo za nápadně nevýhodných podmínek, a že se dohodly o celém jejím obsahu, což stvrzují svými podpisy.

9. Smluvní strany jsou si plně vědomy zákonné povinnosti uveřejnit dle zákona č. 340/2015 Sb., o zvláštních podmínkách účinnosti některých smluv, uveřejňování těchto smluv a o registru smluv (zákon o registru smluv), ve znění pozdějších předpisů, tuto smlouvu včetně všech případných dohod, kterými se tato smlouva doplňuje, mění, nahrazuje nebo ruší, a to prostřednictvím registru smluv. Smluvní strany se dále dohodly, že tuto smlouvu zašle správci registru smluv k uveřejnění prostřednictvím registru smluv objednatel. Smluvní strany dále prohlašují, že smlouva neupravuje obchodní tajemství.

### Doložka

Doložka platnosti právního úkonu dle § 41 zákona č. 128/2000 Sb., o obcích (obecní zřízení), ve znění pozdějších předpisů: Objednatel je oprávněn uzavřít tuto smlouvu na základě usnesení rady města Frenštátu pod Radhoštěm č. 595/30/RM/2023 ze dne 08/11/2023.

Příloha č. 1 – položkový rozpočet ze dne 23/08/2023

Ve Frenštátě pod Radhoštěm dne 5.1.2024



①  
RK BESKYD spol. s r.o., náměstí h  
744 01 Frenštát pod Radh  
DIČ: CZ47679691 tel.: 588 6

za objednatele  
RK Beskyd spol. s r.o.  
Gabriela Polášková

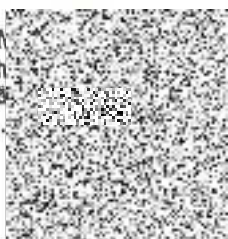

StavbyCO  
Na Lánské 186  
tel.: 596 23



za zhotovitele  
Stavby COMPLET s.r.o.  
Bc. Luboš Harastej

# REKAPITULACE STAVBY

Kód: N8572023a  
Stavba: Oprava nadstřešních částí kominů BD Horní 111-112, Frenštát p.R.

KSO:  
Místo: CC-CZ:  
Datum: 28. 3. 2023

Zadavatel: IČ:  
Město Frenštát p.R., náměstí Míru 1, 744 01 DIČ:

Uchazeč: IČ: 25389734  
Stavby COMPLET s.r.o. DIČ: CZ25389734

Projektant: IČ:  
Architektura & interier, Šimůnek & partners, Val.M DIČ:

Zpracovatel: IČ:  
DIČ:

Poznámka:  
Soupis prací je sestaven s využitím Cenové soustavy ÚRS. Položky, které pochází z této cenové soustavy, jsou ve sloupci 'Cenová soustava' označeny popisem 'CS ÚRS' a úrovní příslušného kalendářního pololetí. Veškeré další informace vymezující popis a podmínky použití těchto položek z Cenové soustavy, které nejsou uvedeny přímo v soupisu prací, jsou neomezeně dále k dispozici na webu podmínky.urs.cz.

**Cena bez DPH 702 405,23**

	Sazba daně	Základ daně	Výše daně
DPH základní	21,00%	0,00	0,00
DPH snížená	15,00%	702 405,23	105 360,78

**Cena s DPH v CZK 807 766,01**

Stavby COMPLET s.r.o.  
Na Jánově 1869 56 710  
tel.: 596 235 967, e-mail: info@stavbycomplet.cz  
IČ: 25389734, DIČ: CZ25389734  
Zapsáno v obchodním rejstříku  
Číslo účtu: 25389734/0100



# REKAPITULACE OBJEKTŮ STAVBY A SOUPISŮ PRACÍ

Kód: N8572023a

**Stavba:** Oprava nadstřešních částí komínů BD Horní 111-112, Frenštát p.R.

Místo: Datum: 28. 3. 2023

Zadavatel: Město Frenštát p.R., náměstí Míru 1, 744 01 Projektant: Architektura & interier,  
Šimůnek & partners, Val.M

Uchazeč: Stavby COMPLET s.r.o. Zpracovatel:

Kód	Popis	Cena bez DPH [CZK]	Cena s DPH [CZK]	Typ
<b>Náklady stavby celkem</b>		<b>702 405,23</b>	<b>807 766,01</b>	
01	Architektonicko stavební řešení	702 405,23	807 766,01	STA

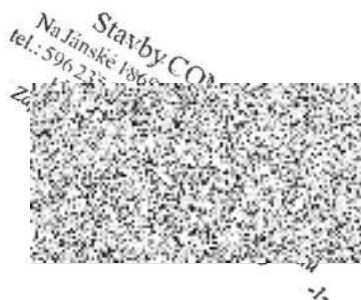

# KRYCÍ LIST SOUPISU PRACÍ

Stavba:

Oprava nadstřešních částí komínů BD Horní 111-112, Frenštát p.R.

Objekt:

**01 - Architektonicko stavební řešení**

KSO:

Místo:

Zadavatel:

Město Frenštát p.R., náměstí Míru 1, 744 01

Uchazeč:

Stavby COMPLET s.r.o.

Projektant:

Architektura & interier, Šimůnek & partners, Val.M

Zpracovatel:

Poznámka:

CC-CZ:

Datum: 28. 3. 2023

IČ:

DIČ:

IČ:

25389734

DIČ:

CZ25389734

IČ:

DIČ:

IČ:

DIČ:

**Cena bez DPH**

**702 405,23**

DPH základní  
snížená

Základ daně

0,00

702 405,23

Sazba daně

21,00%

15,00%

Výše daně

0,00

105 360,78

**Cena s DPH**

**v CZK**

**807 766,01**

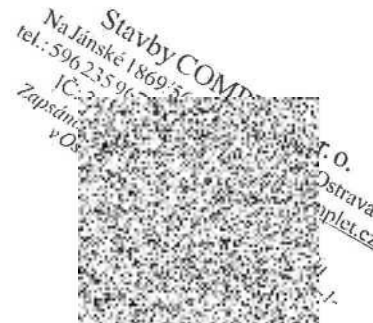

# REKAPITULACE ČLENĚNÍ SOUPISU PRACÍ

Stavba: Oprava nadstřešních částí komínů BD Horní 111-112, Frenštát p.R.

Objekt: **01 - Architektonicko stavební řešení**

Místo:

Zadavatel: Město Frenštát p.R., náměstí Míru 1, 744 01

Uchazeč: Stavby COMPLET s.r.o.

Datum: 28. 3. 2023

Projektant: Architektura & interier, Šimůnek & partners, Val.M

Zpracovatel:

Kód dílu - Popis

Cena celkem [CZK]

## Náklady stavby celkem

**702 405,23**

### HSV - Práce a dodávky HSV

436 748,87

6 - Úpravy povrchů, podlahy a osazování výplní

283 314,37

9 - Ostatní konstrukce a práce, bourání

126 668,72

997 - Přesun sutě

24 427,78

998 - Přesun hmot

2 338,00

### PSV - Práce a dodávky PSV

230 656,36

762 - Konstrukce tesařské

30 709,65

764 - Konstrukce klempířské

180 757,21

783 - Dokončovací práce - nátěry

19 189,50

### VRN - Vedlejší rozpočtové náklady

35 000,00

# SOUPIS PRACÍ

Stavba: Oprava nadstřešních částí komínů BD Horní 111-112, Frenštát p.R.

Objekt: **01 - Architektonicko stavební řešení**

Místo: Datum: 28. 3. 2023

Zadavatel: Město Frenštát p.R., náměstí Míru 1, 744 01 Projektant: Architektura & interier, Šimůnek & partners, Val.M

Uchazeč: Stavby COMPLET s.r.o. Zpracovatel:

PČ	Typ	Kód	Popis	MJ	Množství	J.cena [CZK]	Cena celkem [CZK]	Cenová soustava
----	-----	-----	-------	----	----------	--------------	-------------------	-----------------

## Náklady soupisu celkem

**702 405,23**

D HSV Práce a dodávky HSV 436 748,87

D 6 Úpravy povrchů, podlahy a osazování výplní 283 314,37

1	K	619996117	Ochrana stavebních konstrukcí a samostatných prvků včetně pozdějšího odstranění obedněním z OSB desek podlahy	m2	157,000	40,00	6 280,00	CS ÚRS 2023 01
	Online PSC		<a href="https://podminky.urs.cz/item/CS_URS_2023_01/619996117">https://podminky.urs.cz/item/CS_URS_2023_01/619996117</a>					
	W		komíny Horní ulice+ nové výlezy					
	W		2*5		10,000			
	W		2,5*5		12,500			
	W		2*8		16,000			
	W		2*8		16,000			
	W		2,5*5		12,500			
	W		2*8		16,000			
	W		komín ve štítě					
	W		4*6,5		26,000			
	W		komíny ve dvoře					
	W		2*6		12,000			
	W		2*6		12,000			
	W		2*6		12,000			
	W		2*6		12,000			
	W		Součet		157,000			
2	K	619996145	Ochrana stavebních konstrukcí a samostatných prvků včetně pozdějšího odstranění obalením geotextilií samostatných konstrukcí a prvků	m2	465,300	15,00	6 979,50	CS ÚRS 2023 01
	Online PSC		<a href="https://podminky.urs.cz/item/CS_URS_2023_01/619996145">https://podminky.urs.cz/item/CS_URS_2023_01/619996145</a>					
	W		chodník					
	W		(37,9+0,9+0,9+12,25+0,9+0,9+37,9)*2		183,300			
	W		komíny Horní ulice+ nové výlezy					
	W		(12+3+8)*8		184,000			
	W		komín ve štítě					
	W		4*6,5		26,000			
	W		komíny ve dvoře					
	W		6*6		36,000			
	W		6*6		36,000			
	W		Součet		465,300			
3	K	623131151	Sanační postřik vnějších ploch nanášený ručně celoplošně pilířů nebo sloupů	m2	76,758	154,00	11 820,73	CS ÚRS 2023 01
	Online PSC		<a href="https://podminky.urs.cz/item/CS_URS_2023_01/623131151">https://podminky.urs.cz/item/CS_URS_2023_01/623131151</a>					
	W		púdorys střechy					
	W		ve valbě					
	W		1,35*2,8		3,780			
	W		((2,8+2,4)/2*0,45)*2		2,340			



PČ	Typ	Kód	Popis	MJ	Množství	J.cena [CZK]	Cena celkem [CZK]	Cenová soustava
			W			3,240		
			W			9,360		
			W					
			W			1,800		
			W			7,227		
			W			1,485		
			W			10,512		
			W			1,800		
			W			7,227		
			W			1,485		
			W			10,512		
			W			1,800		
			W			7,227		
			W			1,485		
			W			10,512		
			W			1,800		
			W			7,227		
			W			1,485		
			W			10,512		
			W			0,810		
			W			1,305		
			W			0,495		
			W			2,610		
			W			0,810		
			W			1,305		
			W			0,495		
			W			2,610		
			W			0,810		
			W			1,305		
			W			0,495		
			W			2,610		
			W			1,800		
			W			5,475		
			W			1,485		
			W			8,760		
			W			1,800		
			W			5,475		
			W			1,485		
			W			8,760		
			W			76,758		
4	K	623324411	Omítka sanační vnějších ploch podkladní (vyrovnávací) tloušťky do 15 mm nanášená ručně pilířů nebo sloupů	m2	76,758	1 400,00	107 461,20	CS ÚRS 2023 01

Online PSC

[https://podminky.urs.cz/item/CS\\_URS\\_2023\\_01/623324411](https://podminky.urs.cz/item/CS_URS_2023_01/623324411)

W	půdorys střechy							
W	ve valbě							
W	1,35*2,8					3,780		
W	((2,8+2,4)/2*0,45)*2					2,340		
W	1,35*2,4					3,240		
W	Mezisoučet					9,360		
W	ve dvoře							
W	0,45*4					1,800		
W	((4+3,3)/2*0,99)*2					7,227		
W	0,45*3,3					1,485		
W	Mezisoučet					10,512		
W	0,45*4					1,800		
W	((4+3,3)/2*0,99)*2					7,227		
W	0,45*3,3					1,485		
W	Mezisoučet					10,512		
W	0,45*4					1,800		

PČ	Typ	Kód	Popis	MJ	Množství	J.cena [CZK]	Cena celkem [CZK]	Cenová soustava
VV			((4+3,3)/2*0,99)*2		7,227			
VV			0,45*3,3		1,485			
VV			Mezisoučet		10,512			
VV			0,45*4		1,800			
VV			((4+3,3)/2*0,99)*2		7,227			
VV			0,45*3,3		1,485			
VV			Mezisoučet		10,512			
VV			Horní ulice					
VV			0,45*1,8		0,810			
VV			((1,8+1,1)/2*0,45)*2		1,305			
VV			0,45*1,1		0,495			
VV			Mezisoučet		2,610			
VV			0,45*1,8		0,810			
VV			((1,8+1,1)/2*0,45)*2		1,305			
VV			0,45*1,1		0,495			
VV			Mezisoučet		2,610			
VV			0,45*1,8		0,810			
VV			((1,8+1,1)/2*0,45)*2		1,305			
VV			0,45*1,1		0,495			
VV			Mezisoučet		2,610			
VV			0,45*4		1,800			
VV			((4+3,3)/2*0,75)*2		5,475			
VV			0,45*3,3		1,485			
VV			Mezisoučet		8,760			
VV			0,45*4		1,800			
VV			((4+3,3)/2*0,75)*2		5,475			
VV			0,45*3,3		1,485			
VV			Mezisoučet		8,760			
VV			Součet		76,758			
5	K	623326121	Omitka sanační vnějších ploch jednovrstvá tloušťky do 20 mm nanášená ručně pilířů nebo sloupů	m2	76,758	1 320,00	101 320,56	CS ÚRS 2023 01
		Online PSC	<a href="https://podminky.urs.cz/item/CS_URS_2023_01/623326121">https://podminky.urs.cz/item/CS_URS_2023_01/623326121</a>					
VV			půdorys střechy					
VV			ve valbě					
VV			1,35*2,8		3,780			
VV			((2,8+2,4)/2*0,45)*2		2,340			
VV			1,35*2,4		3,240			
VV			Mezisoučet		9,360			
VV			ve dvoře					
VV			0,45*4		1,800			
VV			((4+3,3)/2*0,99)*2		7,227			
VV			0,45*3,3		1,485			
VV			Mezisoučet		10,512			
VV			0,45*4		1,800			
VV			((4+3,3)/2*0,99)*2		7,227			
VV			0,45*3,3		1,485			
VV			Mezisoučet		10,512			
VV			0,45*4		1,800			
VV			((4+3,3)/2*0,99)*2		7,227			
VV			0,45*3,3		1,485			
VV			Mezisoučet		10,512			
VV			0,45*4		1,800			
VV			((4+3,3)/2*0,99)*2		7,227			
VV			0,45*3,3		1,485			
VV			Mezisoučet		10,512			
VV			Horní ulice					
VV			0,45*1,8		0,810			
VV			((1,8+1,1)/2*0,45)*2		1,305			
VV			0,45*1,1		0,495			
VV			Mezisoučet		2,610			

PČ	Typ	Kód	Popis	MJ	Množství	J.cena [CZK]	Cena celkem [CZK]	Cenová soustava
VV			0,45*1,8		0,810			
VV			((1,8+1,1)/2*0,45)*2		1,305			
VV			0,45*1,1		0,495			
VV			Mezisoučet		2,610			
VV			0,45*1,8		0,810			
VV			((1,8+1,1)/2*0,45)*2		1,305			
VV			0,45*1,1		0,495			
VV			Mezisoučet		2,610			
VV			0,45*4		1,800			
VV			((4+3,3)/2*0,75)*2		5,475			
VV			0,45*3,3		1,485			
VV			Mezisoučet		8,760			
VV			0,45*4		1,800			
VV			((4+3,3)/2*0,75)*2		5,475			
VV			0,45*3,3		1,485			
VV			Mezisoučet		8,760			
VV			Součet		76,758			
6	K	623328231	Potažení vnějších ploch sanačním štukem tloušťky do 3 mm pilířů nebo sloupů	m2	76,758	292,00	22 413,34	CS ÚRS 2023 01
		Online PSC	<a href="https://podminky.urs.cz/item/CS_URS_2023_01/623328231">https://podminky.urs.cz/item/CS_URS_2023_01/623328231</a>					
VV			púdorys střechy					
VV			ve valbě					
VV			1,35*2,8		3,780			
VV			((2,8+2,4)/2*0,45)*2		2,340			
VV			1,35*2,4		3,240			
VV			Mezisoučet		9,360			
VV			ve dvoře					
VV			0,45*4		1,800			
VV			((4+3,3)/2*0,99)*2		7,227			
VV			0,45*3,3		1,485			
VV			Mezisoučet		10,512			
VV			0,45*4		1,800			
VV			((4+3,3)/2*0,99)*2		7,227			
VV			0,45*3,3		1,485			
VV			Mezisoučet		10,512			
VV			0,45*4		1,800			
VV			((4+3,3)/2*0,99)*2		7,227			
VV			0,45*3,3		1,485			
VV			Mezisoučet		10,512			
VV			0,45*4		1,800			
VV			((4+3,3)/2*0,99)*2		7,227			
VV			0,45*3,3		1,485			
VV			Mezisoučet		10,512			
VV			Horní ulice					
VV			0,45*1,8		0,810			
VV			((1,8+1,1)/2*0,45)*2		1,305			
VV			0,45*1,1		0,495			
VV			Mezisoučet		2,610			
VV			0,45*1,8		0,810			
VV			((1,8+1,1)/2*0,45)*2		1,305			
VV			0,45*1,1		0,495			
VV			Mezisoučet		2,610			
VV			0,45*1,8		0,810			
VV			((1,8+1,1)/2*0,45)*2		1,305			
VV			0,45*1,1		0,495			
VV			Mezisoučet		2,610			
VV			0,45*4		1,800			
VV			((4+3,3)/2*0,75)*2		5,475			
VV			0,45*3,3		1,485			
VV			Mezisoučet		8,760			
VV			0,45*4		1,800			

PČ	Typ	Kód	Popis	MJ	Množství	J.cena [CZK]	Cena celkem [CZK]	Cenová soustava
			VV ((4+3,3)/2*0,75)*2		5,475			
			VV 0,45*3,3		1,485			
			VV Mezisoučet		8,760			
			VV Součet		76,758			
7	K	631351111	Bednění v podlahách otvorů a prostupů zřízení	m2	3,438	950,00	3 266,10	CS ÚRS 2023 01
			Online PSC <a href="https://podminky.urs.cz/item/CS_URS_2023_01/631351111">https://podminky.urs.cz/item/CS_URS_2023_01/631351111</a>					
			VV komínové průduchy					
			VV (2*PI*0,08*0,08+2*PI*0,08*0,1)*6		0,543			
			VV (2*PI*0,08*0,08+2*PI*0,08*0,1)*4*7		2,533			
			VV (2*PI*0,08*0,08+2*PI*0,08*0,1)*2*2		0,362			
			VV Součet		3,438			
8	K	631351112	Bednění v podlahách otvorů a prostupů odstranění	m2	3,438	51,00	175,34	CS ÚRS 2023 01
			Online PSC <a href="https://podminky.urs.cz/item/CS_URS_2023_01/631351112">https://podminky.urs.cz/item/CS_URS_2023_01/631351112</a>					
			VV komínové průduchy					
			VV (2*PI*0,08*0,08+2*PI*0,08*0,1)*6		0,543			
			VV (2*PI*0,08*0,08+2*PI*0,08*0,1)*4*7		2,533			
			VV (2*PI*0,08*0,08+2*PI*0,08*0,1)*2*2		0,362			
			VV Součet		3,438			
9	K	632452421	Doplnění cementového potěru na mazaninách a betonových podkladech (s dodáním hmot), hlazeného dřevěným nebo ocelovým hladítkem, plochy jednotlivě přes 1 m2 do 4 m2 a tl. přes 10 do 20 mm	m2	4,538	5 200,00	23 597,60	CS ÚRS 2023 01
			Online PSC <a href="https://podminky.urs.cz/item/CS_URS_2023_01/632452421">https://podminky.urs.cz/item/CS_URS_2023_01/632452421</a>					
			VV hlavy kominů					
			VV 0,45*1,35		0,608			
			VV -(3,14*0,08*0,08)*6		-0,121			
			VV (0,45*0,99)*7		3,119			
			VV -(3,14*0,08*0,08)*4*7		-0,563			
			VV 0,45*1,75*2		1,575			
			VV -(3,14*0,08*0,08)*2*2		-0,080			
			VV Součet		4,538			
	D	9	Ostatní konstrukce a práce, bourání				126 668,72	
10	K	941111111	Montáž lešení řadového trubkového lehkého pracovního s podlahami s provozním zatížením tř. 3 do 200 kg/m2 šířky tř. W06 od 0,6 do 0,9 m, výšky do 10 m	m2	179,580	40,00	7 183,20	CS ÚRS 2023 01
			Online PSC <a href="https://podminky.urs.cz/item/CS_URS_2023_01/941111111">https://podminky.urs.cz/item/CS_URS_2023_01/941111111</a>					
			VV okolo kominů					
			VV ve dvoře					
			VV ((4+3,3)/2*2,6)*2		18,980			
			VV (1,7*4)		6,800			
			VV (1,7*3,3)		5,610			
			VV Mezisoučet		31,390			
			VV ((4+3,3)/2*2,6)*2		18,980			
			VV (1,7*4)		6,800			
			VV (1,7*3,3)		5,610			
			VV Mezisoučet		31,390			
			VV ((4+3,3)/2*2,6)*2		18,980			
			VV (1,7*4)		6,800			
			VV (1,7*3,3)		5,610			
			VV Mezisoučet		31,390			
			VV Horní ulice					
			VV ((4+3,3)/2*2)*2		14,600			
			VV (1,7*4)		6,800			
			VV (1,7*3,3)		5,610			
			VV Mezisoučet		27,010			
			VV ((4+3,3)/2*2)*2		14,600			



PČ	Typ	Kód	Popis	MJ	Množství	J.cena [CZK]	Cena celkem [CZK]	Cenová soustava
			WV (1,7*4)		6,800			
			WV (1,7*3,3)		5,610			
			WV Mezisoučet		27,010			
			WV Součet		179,580			
11	K	941111211	Montáž lešení řadového trubkového lehkého pracovního s podlahami s provozním zatížením tř. 3 do 200 kg/m2 Příplatek za první a každý další den použití lešení k ceně -1111	m2	3 591,600	0,90	3 232,44	CS ÚRS 2023 01
			Online PSC <a href="https://podminky.urs.cz/item/CS_URS_2023_01/941111211">https://podminky.urs.cz/item/CS_URS_2023_01/941111211</a>					
			WV okolo komínů					
			WV ve dvoře					
			WV ((4+3,3)/2*2,6)*2*20		379,600			
			WV (1,7*4)*20		136,000			
			WV (1,7*3,3)*20		112,200			
			WV Mezisoučet		627,800			
			WV ((4+3,3)/2*2,6)*2*20		379,600			
			WV (1,7*4)*20		136,000			
			WV (1,7*3,3)*20		112,200			
			WV Mezisoučet		627,800			
			WV ((4+3,3)/2*2,6)*2*20		379,600			
			WV (1,7*4)*20		136,000			
			WV (1,7*3,3)*20		112,200			
			WV Mezisoučet		627,800			
			WV ((4+3,3)/2*2,6)*2*20		379,600			
			WV (1,7*4)*20		136,000			
			WV (1,7*3,3)*20		112,200			
			WV Mezisoučet		627,800			
			WV Horní ulice					
			WV ((4+3,3)/2*2)*2*20		292,000			
			WV (1,7*4)*20		136,000			
			WV (1,7*3,3)*20		112,200			
			WV Mezisoučet		540,200			
			WV ((4+3,3)/2*2)*2*20		292,000			
			WV (1,7*4)*20		136,000			
			WV (1,7*3,3)*20		112,200			
			WV Mezisoučet		540,200			
			WV Součet		3 591,600			
12	K	941111811	Demontáž lešení řadového trubkového lehkého pracovního s podlahami s provozním zatížením tř. 3 do 200 kg/m2 šířky tř. W06 od 0,6 do 0,9 m, výšky do 10 m	m2	179,580	15,00	2 693,70	CS ÚRS 2023 01
			Online PSC <a href="https://podminky.urs.cz/item/CS_URS_2023_01/941111811">https://podminky.urs.cz/item/CS_URS_2023_01/941111811</a>					
			WV okolo komínů					
			WV ve dvoře					
			WV ((4+3,3)/2*2,6)*2		18,980			
			WV (1,7*4)		6,800			
			WV (1,7*3,3)		5,610			
			WV Mezisoučet		31,390			
			WV ((4+3,3)/2*2,6)*2		18,980			
			WV (1,7*4)		6,800			
			WV (1,7*3,3)		5,610			
			WV Mezisoučet		31,390			
			WV ((4+3,3)/2*2,6)*2		18,980			
			WV (1,7*4)		6,800			
			WV (1,7*3,3)		5,610			
			WV Mezisoučet		31,390			
			WV ((4+3,3)/2*2,6)*2		18,980			
			WV (1,7*4)		6,800			
			WV (1,7*3,3)		5,610			
			WV Mezisoučet		31,390			
			WV Horní ulice					
			WV ((4+3,3)/2*2)*2		14,600			
			WV (1,7*4)		6,800			
			WV (1,7*3,3)		5,610			

PČ	Typ	Kód	Popis	MJ	Množství	J.cena [CZK]	Cena celkem [CZK]	Cenová soustava
	VV		Mezisoučet		27,010			
	VV		((4+3,3)/2*2)*2		14,600			
	VV		(1,7*4)		6,800			
	VV		(1,7*3,3)		5,610			
	VV		Mezisoučet		27,010			
	VV		Součet		179,580			
13	K	941221112	Montáž lešení řadového rámového těžkého pracovního s podlahami s provozním zatížením tř. 4 do 300 kg/m2 šířky tř. SW09 od 0,9 do 1,2 m, výšky přes 10 do 25 m	m2	557,000	40,00	22 280,00	CS ÚRS 2023 01
	Online PSC		<a href="https://podminky.urs.cz/item/CS_URS_2023_01/941221112">https://podminky.urs.cz/item/CS_URS_2023_01/941221112</a>					
	VV		komíny Horní ulice+ nové výlezy					
	VV		(12+3+8)*15		345,000			
	VV		komín ve štítě					
	VV		4*14		56,000			
	VV		komíny ve dvoře					
	VV		6*13		78,000			
	VV		6*13		78,000			
	VV		Součet		557,000			
14	K	941221211	Montáž lešení řadového rámového těžkého pracovního s podlahami s provozním zatížením tř. 4 do 300 kg/m2 Příplatek za první a každý další den použití lešení k ceně -1111 nebo -1112	m2	14 590,000	0,90	13 131,00	CS ÚRS 2023 01
	Online PSC		<a href="https://podminky.urs.cz/item/CS_URS_2023_01/941221211">https://podminky.urs.cz/item/CS_URS_2023_01/941221211</a>					
	VV		komíny Horní ulice+ nové výlezy					
	VV		(12+3+8)*15*30		10 350,000			
	VV		komín ve štítě					
	VV		4*14*20		1 120,000			
	VV		komíny ve dvoře					
	VV		6*13*20		1 560,000			
	VV		6*13*20		1 560,000			
	VV		Součet		14 590,000			
15	K	941221312	Odborná prohlídka lešení řadového rámového těžkého pracovního s podlahami s provozním zatížením tř. 4 do 300 kg/m2 šířky tř. SW09 od 0,9 do 1,2 m výšky do 25 m, celkové plochy do 500 m2 zakrytého síti	kus	6,000	450,00	2 700,00	CS ÚRS 2023 01
	Online PSC		<a href="https://podminky.urs.cz/item/CS_URS_2023_01/941221312">https://podminky.urs.cz/item/CS_URS_2023_01/941221312</a>					
	VV		komíny Horní ulice + nové výlezy na střechu					
	VV		1+1+1		3,000			
	VV		komín ve štítě					
	VV		1		1,000			
	VV		komíny ve dvoře					
	VV		1		1,000			
	VV		1		1,000			
	VV		Součet		6,000			
16	K	941221812	Demontáž lešení řadového rámového těžkého pracovního s provozním zatížením tř. 4 do 300 kg/m2 šířky tř. SW09 od 0,9 do 1,2 m, výšky přes 10 do 25 m	m2	557,000	15,00	8 355,00	CS ÚRS 2023 01
	Online PSC		<a href="https://podminky.urs.cz/item/CS_URS_2023_01/941221812">https://podminky.urs.cz/item/CS_URS_2023_01/941221812</a>					
	VV		komíny Horní ulice+ nové výlezy					
	VV		(12+3+8)*15		345,000			
	VV		komín ve štítě					
	VV		4*14		56,000			
	VV		komíny ve dvoře					
	VV		6*13		78,000			
	VV		6*13		78,000			
	VV		Součet		557,000			
17	K	944611111	Montáž ochranné plachty zavěšené na konstrukci lešení z textilie z umělých vláken	m2	557,000	5,00	2 785,00	CS ÚRS 2023 01
	Online PSC		<a href="https://podminky.urs.cz/item/CS_URS_2023_01/944611111">https://podminky.urs.cz/item/CS_URS_2023_01/944611111</a>					
	VV		komíny Horní ulice+ nové výlezy					
	VV		(12+3+8)*15		345,000			
	VV		komín ve štítě					
	VV		4*14		56,000			
	VV		komíny ve dvoře					
	VV		6*13		78,000			

PČ	Typ	Kód	Popis	MJ	Množství	J.cena [CZK]	Cena celkem [CZK]	Cenová soustava
	VV		6*13			78,000		
	VV		Součet			557,000		
18	K	944611211	Montáž ochranné plachty Příplatek za první a každý další den použití plachty k ceně -1111	m2	14 590,000	0,30	4 377,00	CS ÚRS 2023 01
	Online PSC		<a href="https://podminky.urs.cz/item/CS_URS_2023_01/944611211">https://podminky.urs.cz/item/CS_URS_2023_01/944611211</a>					
	VV		komíny Horní ulice+ nové výlezy					
	VV		(12+3+8)*15*30		10 350,000			
	VV		komín ve štítě					
	VV		4*14*20		1 120,000			
	VV		komíny ve dvoře					
	VV		6*13*20		1 560,000			
	VV		6*13*20		1 560,000			
	VV		Součet		14 590,000			
19	K	944611811	Demontáž ochranné plachty zavěšené na konstrukci lešení z textilie z umělých vláken	m2	557,000	3,00	1 671,00	CS ÚRS 2023 01
	Online PSC		<a href="https://podminky.urs.cz/item/CS_URS_2023_01/944611811">https://podminky.urs.cz/item/CS_URS_2023_01/944611811</a>					
	VV		komíny Horní ulice+ nové výlezy					
	VV		(12+3+8)*15		345,000			
	VV		komín ve štítě					
	VV		4*14		56,000			
	VV		komíny ve dvoře					
	VV		6*13		78,000			
	VV		6*13		78,000			
	VV		Součet		557,000			
20	K	944711113	Montáž záchytné stříšky zřizované současně s lehkým nebo těžkým lešením, šířky přes 2,0 do 2,5 m	m	3,000	156,00	468,00	CS ÚRS 2023 01
	Online PSC		<a href="https://podminky.urs.cz/item/CS_URS_2023_01/944711113">https://podminky.urs.cz/item/CS_URS_2023_01/944711113</a>					
	VV		3		3,000			
	VV		Součet		3,000			
21	K	944711213	Montáž záchytné stříšky Příplatek za první a každý další den použití záchytné stříšky k ceně -1113	m	90,000	10,00	900,00	CS ÚRS 2023 01
	Online PSC		<a href="https://podminky.urs.cz/item/CS_URS_2023_01/944711213">https://podminky.urs.cz/item/CS_URS_2023_01/944711213</a>					
	VV		3*30		90,000			
	VV		Součet		90,000			
22	K	944711813	Demontáž záchytné stříšky zřizované současně s lehkým nebo těžkým lešením, šířky přes 2,0 do 2,5 m	m	3,000	40,00	120,00	CS ÚRS 2023 01
	Online PSC		<a href="https://podminky.urs.cz/item/CS_URS_2023_01/944711813">https://podminky.urs.cz/item/CS_URS_2023_01/944711813</a>					
	VV		3		3,000			
	VV		Součet		3,000			
23	K	949521112	Montáž podchodu u dílcových lešení zřizovaného současně s lehkým nebo těžkým pracovním lešením, šířky do 2,0 m	m	23,000	60,00	1 380,00	CS ÚRS 2023 01
	Online PSC		<a href="https://podminky.urs.cz/item/CS_URS_2023_01/949521112">https://podminky.urs.cz/item/CS_URS_2023_01/949521112</a>					
	VV		komíny Horní ulice+ nové výlezy					
	VV		(12+3+8)		23,000			
	VV		Součet		23,000			
24	K	949521212	Montáž podchodu u dílcových lešení Příplatek za první a každý další den použití podchodu k ceně -1112	m	690,000	1,00	690,00	CS ÚRS 2023 01
	Online PSC		<a href="https://podminky.urs.cz/item/CS_URS_2023_01/949521212">https://podminky.urs.cz/item/CS_URS_2023_01/949521212</a>					
	VV		komíny Horní ulice+ nové výlezy					
	VV		(12+3+8)*30		690,000			
	VV		Součet		690,000			
25	K	949521812	Demontáž podchodu u dílcových lešení zřizovaného současně s lehkým nebo těžkým pracovním lešením, šířky do 2,0 m	m	23,000	12,00	276,00	CS ÚRS 2023 01
	Online PSC		<a href="https://podminky.urs.cz/item/CS_URS_2023_01/949521812">https://podminky.urs.cz/item/CS_URS_2023_01/949521812</a>					
	VV		komíny Horní ulice+ nové výlezy					
	VV		(12+3+8)		23,000			
	VV		Součet		23,000			
26	K	952902491	Čištění budov při provádění oprav a udržovacích prací nebezpečných venkovních ploch vyhrabáním	m2	36,750	80,00	2 940,00	CS ÚRS 2023 01
	Online PSC		<a href="https://podminky.urs.cz/item/CS_URS_2023_01/952902491">https://podminky.urs.cz/item/CS_URS_2023_01/952902491</a>					
	VV		štít budovy					
	VV		12,25*3		36,750			

PČ	Typ	Kód	Popis	MJ	Množství	J.cena [CZK]	Cena celkem [CZK]	Cenová soustava
	VV		Součet		36,750			
27	K	993111111	Dovoz a odvoz lešení včetně naložení a složení řadového, na vzdálenost do 10 km	m2	557,000	10,00	5 570,00	CS ÚRS 2023 01
	Online PSC		<a href="https://podminky.urs.cz/item/CS_URS_2023_01/993111111">https://podminky.urs.cz/item/CS_URS_2023_01/993111111</a>					
	VV		komíny Horní ulice+ nové výlezy					
	VV		(12+3+8)*15		345,000			
	VV		komín ve štítě					
	VV		4*14		56,000			
	VV		komíny ve dvoře					
	VV		6*13		78,000			
	VV		6*13		78,000			
	VV		Součet		557,000			
28	K	993111119	Dovoz a odvoz lešení včetně naložení a složení řadového, na vzdálenost Příplatek k ceně za každých dalších i započatých 10 km přes 10 km	m2	557,000	5,00	2 785,00	CS ÚRS 2023 01
	Online PSC		<a href="https://podminky.urs.cz/item/CS_URS_2023_01/993111119">https://podminky.urs.cz/item/CS_URS_2023_01/993111119</a>					
	VV		do 20 km					
	VV		komíny Horní ulice+ nové výlezy					
	VV		(12+3+8)*15*1		345,000			
	VV		komín ve štítě					
	VV		4*14*1		56,000			
	VV		komíny ve dvoře					
	VV		6*13*1		78,000			
	VV		6*13*1		78,000			
	VV		Součet		557,000			
29	K	952902121	Čištění budov při provádění oprav a udržovacích prací podlah drsných nebo chodníků zametením	m2	151,600	80,00	12 128,00	CS ÚRS 2023 01
	Online PSC		<a href="https://podminky.urs.cz/item/CS_URS_2023_01/952902121">https://podminky.urs.cz/item/CS_URS_2023_01/952902121</a>					
	VV		chodník					
	VV		(37,9+37,9)*2		151,600			
	VV		Součet		151,600			
30	K	952902511	Čištění budov při provádění oprav a udržovacích prací střešních nebo nadstřešních konstrukcí, střech šikmých	m2	282,000	80,00	22 560,00	CS ÚRS 2023 01
	Online PSC		<a href="https://podminky.urs.cz/item/CS_URS_2023_01/952902511">https://podminky.urs.cz/item/CS_URS_2023_01/952902511</a>					
	VV		komíny Horní ulice+ nové výlezy					
	VV		(12+3+8)*8		184,000			
	VV		komín ve štítě					
	VV		4*6,5		26,000			
	VV		komíny ve dvoře					
	VV		6*6		36,000			
	VV		6*6		36,000			
	VV		Součet		282,000			
31	K	978036191	Otlučení cementových omítek vnějších ploch s vyškrabáním spar zdiva a s očištěním povrchu, v rozsahu přes 80 do 100 %	m2	76,758	110,00	8 443,38	CS ÚRS 2023 01
	Online PSC		<a href="https://podminky.urs.cz/item/CS_URS_2023_01/978036191">https://podminky.urs.cz/item/CS_URS_2023_01/978036191</a>					
	VV		půdorys střechy					
	VV		ve valbě					
	VV		1,35*2,8		3,780			
	VV		((2,8+2,4)/2*0,45)*2		2,340			
	VV		1,35*2,4		3,240			
	VV		Mezisoučet		9,360			
	VV		ve dvoře					
	VV		0,45*4		1,800			
	VV		((4+3,3)/2*0,99)*2		7,227			
	VV		0,45*3,3		1,485			
	VV		Mezisoučet		10,512			
	VV		0,45*4		1,800			
	VV		((4+3,3)/2*0,99)*2		7,227			
	VV		0,45*3,3		1,485			
	VV		Mezisoučet		10,512			
	VV		0,45*4		1,800			
	VV		((4+3,3)/2*0,99)*2		7,227			

PČ	Typ	Kód	Popis	MJ	Množství	J.cena [CZK]	Cena celkem [CZK]	Cenová součást
VV		0,45*3,3			1,485			
VV		Mezisoučet			10,512			
VV		0,45*4			1,800			
VV		((4+3,3)/2*0,99)*2			7,227			
VV		0,45*3,3			1,485			
VV		Mezisoučet			10,512			
VV		Horní ulice						
VV		0,45*1,8			0,810			
VV		((1,8+1,1)/2*0,45)*2			1,305			
VV		0,45*1,1			0,495			
VV		Mezisoučet			2,610			
VV		0,45*1,8			0,810			
VV		((1,8+1,1)/2*0,45)*2			1,305			
VV		0,45*1,1			0,495			
VV		Mezisoučet			2,610			
VV		0,45*1,8			0,810			
VV		((1,8+1,1)/2*0,45)*2			1,305			
VV		0,45*1,1			0,495			
VV		Mezisoučet			2,610			
VV		0,45*4			1,800			
VV		((4+3,3)/2*0,75)*2			5,475			
VV		0,45*3,3			1,485			
VV		Mezisoučet			8,760			
VV		0,45*4			1,800			
VV		((4+3,3)/2*0,75)*2			5,475			
VV		0,45*3,3			1,485			
VV		Mezisoučet			8,760			
VV		Součet			76,758			
D	997	Přesun sutě					24 427,78	
32	K	997013155	Vnitrostaveništní doprava sutí a vybouraných hmot vodorovně do 50 m svise s omezením mechanizace pro budovy a haly výšky přes 15 do 18 m	t	10,258	350,00	3 590,30	CS ÚRS 2023 01
		Online PSC	<a href="https://podminky.urs.cz/item/CS_URS_2023_01/997013155">https://podminky.urs.cz/item/CS_URS_2023_01/997013155</a>					
33	K	997013312	Doprava sutí shozem montáž a demontáž shozu výšky přes 10 do 20 m	m	48,000	80,00	3 840,00	CS ÚRS 2023 01
		Online PSC	<a href="https://podminky.urs.cz/item/CS_URS_2023_01/997013312">https://podminky.urs.cz/item/CS_URS_2023_01/997013312</a>					
VV		komíny Horní ulice			12,000			
VV		12						
VV		komín ve štítě			12,000			
VV		12						
VV		komíny ve dvoře			12,000			
VV		12			12,000			
VV		12			12,000			
VV		Součet			48,000			
34	K	997013322	Doprava sutí shozem montáž a demontáž shozu výšky Příplatek za první a každý další den použití shozu k ceně -3312	m	240,000	40,00	9 600,00	CS ÚRS 2023 01
		Online PSC	<a href="https://podminky.urs.cz/item/CS_URS_2023_01/997013322">https://podminky.urs.cz/item/CS_URS_2023_01/997013322</a>					
VV		komíny Horní ulice			60,000			
VV		12*5						
VV		komín ve štítě			60,000			
VV		12*5						
VV		komíny ve dvoře			60,000			
VV		12*5			60,000			
VV		12*5			60,000			
VV		Součet			240,000			
35	K	997013501	Odvoz sutí a vybouraných hmot na skládku nebo meziskládku se složením, na vzdálenost do 1 km	t	10,258	150,00	1 538,70	CS ÚRS 2023 01
		Online PSC	<a href="https://podminky.urs.cz/item/CS_URS_2023_01/997013501">https://podminky.urs.cz/item/CS_URS_2023_01/997013501</a>					
36	K	997013509	Odvoz sutí a vybouraných hmot na skládku nebo meziskládku se složením, na vzdálenost Příplatek k ceně za každý další i započatý 1 km přes 1 km	t	168,924	11,00	1 858,16	CS ÚRS 2023 01

PČ	Typ	Kód	Popis	MJ	Množství	J.cena [CZK]	Cena celkem [CZK]	Cenová soustava
	Online PSC		<a href="https://podminky.urs.cz/item/CS_URS_2023_01/997013509">https://podminky.urs.cz/item/CS_URS_2023_01/997013509</a>					
	VV		12,066*14		168,924			
	VV		Součet		168,924			
37	K	997013631	Poplatek za uložení stavebního odpadu na skládce (skládkovné) směsného stavebního a demoličního zatříděného do Katalogu odpadů pod kódem 17 09 04	t	10,258	390,00	4 000,62	CS ÚRS 2023 01
	Online PSC		<a href="https://podminky.urs.cz/item/CS_URS_2023_01/997013631">https://podminky.urs.cz/item/CS_URS_2023_01/997013631</a>					
	D	998	Přesun hmot				2 338,00	
38	K	998018003	Přesun hmot pro budovy občanské výstavby, bydlení, výrobu a služby ruční - bez užití mechanizace vodorovná dopravní vzdálenost do 100 m pro budovy s jakoukoliv nosnou konstrukcí výšky přes 12 do 24 m	t	6,680	350,00	2 338,00	CS ÚRS 2023 01
	Online PSC		<a href="https://podminky.urs.cz/item/CS_URS_2023_01/998018003">https://podminky.urs.cz/item/CS_URS_2023_01/998018003</a>					
	D	PSV	Práce a dodávky PSV				230 656,36	
	D	762	Konstrukce tesařské				30 709,65	
39	K	762341811	Demontáž bednění a laťování bednění střech rovných, obloukových, sklonu do 60° se všemi nadstřešními konstrukcemi z prken hrubých, hoblovaných tl. do 32 mm	m2	1,793	3 500,00	6 275,50	CS ÚRS 2023 01
	Online PSC		<a href="https://podminky.urs.cz/item/CS_URS_2023_01/762341811">https://podminky.urs.cz/item/CS_URS_2023_01/762341811</a>					
	VV		půdorys střechy nové výlezy					
	VV		(0,54*0,83)*4		1,793			
	VV		Součet		1,793			
40	K	762512261	Podlahové konstrukce podkladové montáž roštu podkladového	m	138,000	30,00	4 140,00	CS ÚRS 2023 01
	Online PSC		<a href="https://podminky.urs.cz/item/CS_URS_2023_01/762512261">https://podminky.urs.cz/item/CS_URS_2023_01/762512261</a>					
	VV		půdorys střechy					
	VV		podium ke komínům hranol 120/120					
	VV		Horní ulice					
	VV		(5*3)*3		45,000			
	VV		(2,5*3)*2		15,000			
	VV		ve dvoře					
	VV		(2,5*3)*4		30,000			
	VV		ve valbě					
	VV		4*3		12,000			
	VV		podium pro výlezy					
	VV		(3*3)*4		36,000			
	VV		Součet		138,000			
41	M	60512130	hranol stavební řezivo průřezu do 224cm2 do dl 6m	m3	2,186	3 000,00	6 558,00	CS ÚRS 2023 01
	VV		půdorys střechy					
	VV		podium ke komínům hranol 120/120					
	VV		Horní ulice					
	VV		(5*3)*3*0,12*0,12		0,648			
	VV		(2,5*3)*2*0,12*0,12		0,216			
	VV		ve dvoře					
	VV		(2,5*3)*4*0,12*0,12		0,432			
	VV		ve valbě					
	VV		4*3*0,12*0,12		0,173			
	VV		podium pro výlezy					
	VV		(3*3)*4*0,12*0,12		0,518			
	VV		Součet		1,987			
	VV		1,987*1,1 'Přepočtené koeficientem množství		2,186			
42	K	762521108	Položení podlah nehoblovaných na sraz z fošen hrubých	m2	72,200	30,00	2 166,00	CS ÚRS 2023 01
	Online PSC		<a href="https://podminky.urs.cz/item/CS_URS_2023_01/762521108">https://podminky.urs.cz/item/CS_URS_2023_01/762521108</a>					
	VV		půdorys střechy					
	VV		podium ke komínům					
	VV		Horní ulice					
	VV		(5*1,7)*3		25,500			
	VV		(2,5*1,7)*2		8,500			
	VV		ve dvoře					



PČ	Typ	Kód	Popis	MJ	Množství	J.cena [CZK]	Cena celkem [CZK]	Cenová soustava
	VV		(2,5*1,7)*4		17,000			
	VV		ve valbě					
	VV		4*1,7		6,800			
	VV		podium pro výlezy					
	VV		(3*1,2)*4		14,400			
	VV		Součet		72,200			
43	M	60511022	řezivo jehličnaté středové smrk tl 33-100mm dl 2-3,5m	m3	3,179	3 000,00	9 537,00	CS ÚRS 2023 01
	VV		púdorys střechy					
	VV		podium ke komínům					
	VV		Horní ulice					
	VV		(5*1,7)*3*0,05		1,275			
	VV		(2,5*1,7)*2*0,05		0,425			
	VV		ve dvoře					
	VV		(2,5*1,7)*4*0,05		0,850			
	VV		ve valbě					
	VV		4*1,7*0,05		0,340			
	VV		Součet		2,890			
	VV		2,89*1,1 *Přepočtené koeficientem množství		3,179			
44	K	762522812	Demontáž podlah s polštáři z prken nebo fošen tl. přes 32 mm	m2	72,200	10,00	722,00	CS ÚRS 2023 01
		Online PSC	<a href="https://podminky.urs.cz/item/CS_URS_2023_01/762522812">https://podminky.urs.cz/item/CS_URS_2023_01/762522812</a>					
	VV		púdorys střechy					
	VV		podium ke komínům					
	VV		Horní ulice					
	VV		(5*1,7)*3		25,500			
	VV		(2,5*1,7)*2		8,500			
	VV		ve dvoře					
	VV		(2,5*1,7)*4		17,000			
	VV		ve valbě					
	VV		4*1,7		6,800			
	VV		podium pro výlezy					
	VV		(3*1,2)*4		14,400			
	VV		Součet		72,200			
45	K	762595001	Spojovací prostředky podlah a podkladových konstrukcí hřebíky, vruty	m2	72,200	12,00	866,40	CS ÚRS 2023 01
		Online PSC	<a href="https://podminky.urs.cz/item/CS_URS_2023_01/762595001">https://podminky.urs.cz/item/CS_URS_2023_01/762595001</a>					
	VV		púdorys střechy					
	VV		podium ke komínům					
	VV		Horní ulice					
	VV		(5*1,7)*3		25,500			
	VV		(2,5*1,7)*2		8,500			
	VV		ve dvoře					
	VV		(2,5*1,7)*4		17,000			
	VV		ve valbě					
	VV		4*1,7		6,800			
	VV		podium pro výlezy					
	VV		(3*1,2)*4		14,400			
	VV		Součet		72,200			
46	K	998762103	Přesun hmot pro konstrukce tesařské stanovený z hmotnosti přesunovaného materiálu vodorovná dopravní vzdálenost do 50 m v objektech výšky přes 12 do 24 m	t	2,965	150,00	444,75	CS ÚRS 2023 01
		Online PSC	<a href="https://podminky.urs.cz/item/CS_URS_2023_01/998762103">https://podminky.urs.cz/item/CS_URS_2023_01/998762103</a>					
	D	764	Konstrukce klempířské				180 757,21	
47	K	764001821	Demontáž klempířských konstrukcí krytiny ze svitků nebo tabulí do sutí	m2	1,793	150,00	268,95	CS ÚRS 2023 01
		Online PSC	<a href="https://podminky.urs.cz/item/CS_URS_2023_01/764001821">https://podminky.urs.cz/item/CS_URS_2023_01/764001821</a>					
	VV		púdorys střechy nové výlezy					
	VV		(0,54*0,83)*4		1,793			
	VV		Součet		1,793			
48	K	764002881	Demontáž klempířských konstrukcí lemování střešních prostupů do sutí	m2	5,130	150,00	769,50	CS ÚRS 2023 01
		Online PSC	<a href="https://podminky.urs.cz/item/CS_URS_2023_01/764002881">https://podminky.urs.cz/item/CS_URS_2023_01/764002881</a>					

PČ	Typ	Kód	Popis	MJ	Množství	J.cena [CZK]	Cena celkem [CZK]	Cenová soustava
	VV		púdorys střechy					
	VV		oplechování komínů					
	VV		ve dvoře					
	VV		(1,3+0,45)*2*0,15		0,525			
	VV		(1,3+0,45)*2*0,15		0,525			
	VV		(1,3+0,45)*2*0,15		0,525			
	VV		(1,3+0,45)*2*0,15		0,525			
	VV		ve valbě					
	VV		(0,6+1,35)*2*0,15		0,585			
	VV		Horní ulice					
	VV		(1,3+0,45)*2*0,15		0,525			
	VV		(1,3+0,45)*2*0,15		0,525			
	VV		(1,3+0,45)*2*0,15		0,525			
	VV		(1+0,45)*2*0,15		0,435			
	VV		(1+0,45)*2*0,15		0,435			
	VV		Součet		5,130			
49	K	76401	Demontáž klempířských konstrukcí - komíny	m2	19,872	30,00	596,16	vlastní
	VV		demontáž oplechování komínů					
	VV		ve valbě					
	VV		1,35*2,8		3,780			
	VV		((2,8+2,4)/2*0,45)*2		2,340			
	VV		1,35*2,4		3,240			
	VV		Mezisoučet		9,360			
	VV		Horní ulice					
	VV		0,45*4		1,800			
	VV		((4+3,3)/2*0,99)*2		7,227			
	VV		0,45*3,3		1,485			
	VV		Mezisoučet		10,512			
	VV		Součet		19,872			
50	K	764121481	Krytina z hliníkového plechu s úpravou u okapů, prostupů a výčnělků desek železobetonových	m2	4,436	5 500,00	24 398,00	CS ÚRS 2023 01
		Online PSC	<a href="https://podminky.urs.cz/item/CS_URS_2023_01/764121481">https://podminky.urs.cz/item/CS_URS_2023_01/764121481</a>					
	VV		púdorys střechy					
	VV		hlavy komínů					
	VV		ve valbě					
	VV		0,5*1,45		0,725			
	VV		-(3,14*0,08*0,08)*6		-0,121			
	VV		ve dvoře					
	VV		(0,5*1,05)*4		2,100			
	VV		-(3,14*0,08*0,08)*4*4		-0,322			
	VV		Horní ulice					
	VV		(0,5*1,05)*3		1,575			
	VV		-(3,14*0,08*0,08)*4*3		-0,241			
	VV		(0,5*0,8)*2		0,800			
	VV		-(3,14*0,08*0,08)*2*2		-0,080			
	VV		Součet		4,436			
51	K	7642201	Oplechování střešních prvků z hliníkového plechu střešní výlez rozměru 540 x 830 mm, střechy s krytinou plechovou	kus	4,000	15 200,00	60 800,00	vlastní
	VV		púdorys střechy nové výlezy					
	VV		4		4,000			
	VV		Součet		4,000			
52	K	764223456	Oplechování střešních prvků z hliníkového plechu sněhový zachytávač průběžný dvoutrubkový	m	69,900	1 300,00	90 870,00	CS ÚRS 2023 01
		Online PSC	<a href="https://podminky.urs.cz/item/CS_URS_2023_01/764223456">https://podminky.urs.cz/item/CS_URS_2023_01/764223456</a>					
	VV		33,7+33,7		67,400			
	VV		0,4+2,1		2,500			
	VV		Součet		69,900			
53	K	764324412	Lemování prostupů z hliníkového plechu bez lišty, střeš s krytinou skládanou nebo z plechu	m2	5,130	520,00	2 667,60	CS ÚRS 2023 01
		Online PSC	<a href="https://podminky.urs.cz/item/CS_URS_2023_01/764324412">https://podminky.urs.cz/item/CS_URS_2023_01/764324412</a>					
	VV		púdorys střechy					

PČ	Typ	Kód	Popis	MJ	Množství	J.cena [CZK]	Cena celkem [CZK]	Cenová soustava
			oplechování kominů					
			ve dvoře					
			(1,3+0,45)*2*0,15		0,525			
			(1,3+0,45)*2*0,15		0,525			
			(1,3+0,45)*2*0,15		0,525			
			(1,3+0,45)*2*0,15		0,525			
			ve valbě					
			(0,6+1,35)*2*0,15		0,585			
			Horní ulice					
			(1,3+0,45)*2*0,15		0,525			
			(1,3+0,45)*2*0,15		0,525			
			(1,3+0,45)*2*0,15		0,525			
			(1+0,45)*2*0,15		0,435			
			(1+0,45)*2*0,15		0,435			
			Součet		5,130			
54	K	998764103	Přesun hmot pro konstrukce klempířské stanovený z hmotnosti přesunovaného materiálu vodorovná dopravní vzdálenost do 50 m v objektech výšky přes 12 do 24 m	t	0,258	1 500,00	387,00	CS ÚRS 2023 01
		Online PSC	<a href="https://podminky.urs.cz/item/CS_URS_2023_01/998764103">https://podminky.urs.cz/item/CS_URS_2023_01/998764103</a>					
D		783	Dokončovací práce - nátěry				19 189,50	
55	K	783826675	Hydrofobizační nátěr omítek silikonový, transparentní, povrchů hrubých betonových povrchů nebo omítek hrubých, rýhovaných tenkovrstvých nebo škrábaných (břizolitových)	m2	76,758	250,00	19 189,50	CS ÚRS 2023 01
		Online PSC	<a href="https://podminky.urs.cz/item/CS_URS_2023_01/783826675">https://podminky.urs.cz/item/CS_URS_2023_01/783826675</a>					
			půdorys střechy					
			ve valbě					
			1,35*2,8		3,780			
			((2,8+2,4)/2*0,45)*2		2,340			
			1,35*2,4		3,240			
			Mezisoučet		9,360			
			ve dvoře					
			0,45*4		1,800			
			((4+3,3)/2*0,99)*2		7,227			
			0,45*3,3		1,485			
			Mezisoučet		10,512			
			0,45*4		1,800			
			((4+3,3)/2*0,99)*2		7,227			
			0,45*3,3		1,485			
			Mezisoučet		10,512			
			0,45*4		1,800			
			((4+3,3)/2*0,99)*2		7,227			
			0,45*3,3		1,485			
			Mezisoučet		10,512			
			0,45*4		1,800			
			((4+3,3)/2*0,99)*2		7,227			
			0,45*3,3		1,485			
			Mezisoučet		10,512			
			Horní ulice					
			0,45*1,8		0,810			
			((1,8+1,1)/2*0,45)*2		1,305			
			0,45*1,1		0,495			
			Mezisoučet		2,610			
			0,45*1,8		0,810			
			((1,8+1,1)/2*0,45)*2		1,305			
			0,45*1,1		0,495			
			Mezisoučet		2,610			
			0,45*1,8		0,810			
			((1,8+1,1)/2*0,45)*2		1,305			
			0,45*1,1		0,495			
			Mezisoučet		2,610			
			0,45*4		1,800			

PČ	Typ	Kód	Popis	MJ	Množství	J.cena [CZK]	Cena celkem [CZK]	Cenová soustava
W			((4+3,3)/2*0,75)*2		5,475			
W			0,45*3,3		1,485			
W			Mezisoučet		8,760			
W			0,45*4		1,800			
W			((4+3,3)/2*0,75)*2		5,475			
W			0,45*3,3		1,485			
W			Mezisoučet		8,760			
W			Součet		76,758			
D	VRN		Vedlejší rozpočtové náklady				35 000,00	
56	K	VRN 01	Zařízení staveniště	%	1,000	35 000,00	35 000,00	

