

DODATEK Č. 5 *S0001/49518917/2019/2/2023*

KE SMLOUVĚ O VEDENÍ MZDOVÉHO ÚČETNICTVÍ A ZPRACOVÁNÍ PERSONÁLNÍ AGENDY

uzavřená dle ust. § 1746 odst. 2) zákona č. 89/2012 Sb., občanský zákoník

Smluvní strany:

Jaroslava Šebestová

se sídlem: Krauzovna 210, 277 41 Kly

IČO: 41470460

bankovní spojení: [REDACTED]

na straně jedné jako dodavatel (dále jen „poskytovatel“)

a

Gymnázium Jana Palacha, Mělník, Pod Vrchem 3421

zastoupena: [REDACTED]

se sídlem: Pod Vrchem 3421, 276 01 Mělník

IČO: 49518917

bankovní spojení: [REDACTED]

na straně druhé jako objednatel (dále jen „objednatel“)

uzavírají

Dodatek č. 5 ke Smlouvě o vedení mzdového účetnictví a zpracování personální agendy uzavřené dle ust. § 1746 odst. 2) zákona č. 89/2012 Sb., občanský zákoník sepsanou s účinností od 1.1.2019

Dodatek č. 5 mění Smlouvu o vedení mzdového účetnictví a zpracování personální agendy od 1.1.2024 tím, že ruší článek VI. bod a) a nahrazuje novým zněním tohoto článku. Body b) - g) tohoto článku zůstávají beze změny.

Článek VI.

Smluvní strany se dohodly, že za činnosti poskytovatele dle této smlouvy uhradí objednatel poskytovateli smluvní odměnu, a to:

- a) Za činnosti dle této smlouvy – s výjimkou činností uvedených v písm. b), až g) tohoto článku – **paušální částku** ve výši **37 894,00 Kč** bez DPH čtvrtletně.

Paušál je stanoven dle paušální částky stanovené v roce 2023 a zvýšen o 10% z důvodu zvyšujících se nákladů vstupů, inflace, zvýšené náročnosti zpracování dohod o provedení práce a dohod o činnosti a dalším změn v zákonech platných od 1.1.2024.

V paušále jsou započteny měsíční rozbory a rozpočty, výkazy ISP, P1-04, P2-04.

Při zvýšení počtu dohod o provedení práce v průměru o více než 2 ke stavu účtovanému v roce 2023, popřípadě při zvýšené obměně zaměstnanců, zvýšeném počtu zástupů, budou

po individuální dohodě účtovány vícepráce.

Paušální částka je splatná vždy předem, a to na základě faktury vystavené poskytovatelem a doručené objednateli; splatnost faktur se sjednává na 10 dní od jejich doručení.

Pro účel dodržení termínu splatnosti faktury je platba považována za uhrazenou v den, kdy byla odepsána z účtu objednatele ve prospěch účtu poskytovatele.

Smluvní strany se dohodly, že:

- zúčtování paušálních částek nebude prováděno
- skutečné roční náklady poskytovatele spojené s plněním předmětu této smlouvy budou vždy podkladem pro stanovení výše paušální částky pro další kalendářní rok
- poskytovatel je oprávněn výši paušální částky pro každý kalendářní rok upravit s přihlédnutím k míře inflace oficiálně vyhlášené v ČR.

- b) Za činnosti dle této smlouvy související s přípravou dokladů a podkladů pro kontroly prováděné orgány správy sociálního zabezpečení, zdravotními pojišťovnami a finančním úřadem týkající se mzdové agendy, včetně zastupování objednatele při těchto kontrolách – **smluvní odměnu dle individuální dohody.**

Smluvní odměna je splatná na základě faktury vystavené poskytovatelem a doručené objednateli; splatnost faktury se sjednává na 10 dní od jejího doručení.

- c) Za činnosti dle této smlouvy v souvislosti s vystavením nových platových výměrů mimo pravidelné platové postupy (např. změna nařízení vlády včetně změny příloh k tomuto nařízení) – **budou ohodnoceny jednorázově částkou 100,00 Kč/platový výměr.** Částka je splatná na základě faktury vystavené poskytovatelem a doručené objednateli; splatnost faktury se sjednává na 10 dní od jejího doručení.

- d) Za činnosti dle této smlouvy související s **agendou dotací EU**

Za 1 pracovní poměr, DPC 200,00 Kč/měsíčně

Za 1 dohodu o provedení práce 150,00 Kč/měsíčně

Částka je splatná na základě faktury (faktura bude vystavena samostatně) vystavené poskytovatelem a doručené objednateli; splatnost faktury se sjednává na 10 dní od jejího doručení.

- e) Za činnosti dle této smlouvy související s agendou **závěrečných prací** roku

částku 1 000,00 – 5 000,00 Kč jednorázově

Částka je splatná na základě faktury vystavené poskytovatelem a doručené objednateli; splatnost faktury se sjednává na 10 dní od jejího doručení.

- f) Za činnosti dle této smlouvy související s jednorázovým zpracováním **rozvah a platových inventur** bude účtováno **1 500,00 – 5 000,00 Kč jednorázově** podle náročnosti a počtu zaměstnanců)

Částka je splatná na základě faktury vystavené poskytovatelem a doručené objednateli; splatnost faktury se sjednává na 10 dní od jejího doručení.

- g) Za činnosti dle této smlouvy související s jednorázovým zpracováním **vyúčtování zálohové a srážkové daně** bude účtována částka **1 500,00 Kč jednorázově**

Částka je splatná na základě faktury vystavené poskytovatelem a doručené objednateli; splatnost faktury se sjednává na 10 dní od jejího doručení.

1. **Dodatek č. 5** smlouvy je vyhotoven ve dvou vyhotoveních s platností originálu, z nichž každá ze smluvních stran obdrží po jednom vyhotovení při jejím podpisu.
2. **Dodatek č. 5** smlouvy nabývá platnosti a účinnosti dnem podpisu smluvních stran.
3. Účastníci této smlouvy prohlašují, že jsou plně svéprávní, že **Dodatek č. 5** smlouvy nebyl sepsán pod nátlakem ani za nápadně nevýhodných podmínek pro některou ze smluvních stran, že právní jednání spojená s uzavřením tohoto dodatku učinily smluvní strany svobodně a vážně, že žádná z nich nejednala v tísní a že obsahu smlouvy rozumí.

V Mělníku dne 22.12.2023

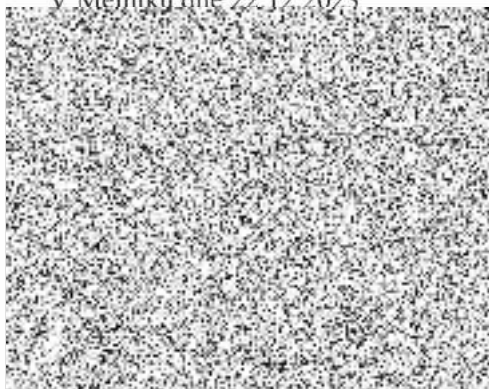

V Mělníku dne 22.12.2023

