

VÝKAZ DOSAVADNÍHO A NOVÉHO STAVU ÚDAJŮ KATASTRU NEMOVITOSTÍ													
Dosavadní stav				Nový stav									
Označení pozemku parc. číslem	Výměra parcely		Druh pozemku Způsob využití	Označení pozemku parc. číslem	Výměra parcely		Druh pozemku Způsob využití	Typ stavby Způsob využití	Způsob určení výměr	Porovnání se stavem evidence právních vztahů			
	ha	m ²			ha	m ²				Díl přechází z pozemku označeného v katastru nemovitostí	dřívější poz. evidenci	Číslo listu vlastnictví	Výměra dílu
											ha	m ²	
24/1											24/1	1	

Oprávněný : podle smlouvy

Druh věcného břemene : podle smlouvy

Seznam souřadnic (S-JTSK)

Souřadnice pro zápis do KN

Č. bodu	Y	X	kód kv.	Poznámka
933-3	693525.79	967363.95	3	hranice věc. břemene
1	693528.71	967364.62	3	hranice věc. břemene
2	693536.24	967333.30	3	hranice věc. břemene
3	693533.28	967332.82	3	hranice věc. břemene
4	693536.71	967293.68	3	hranice věc. břemene
5	693539.84	967292.34	3	hranice věc. břemene
6	693538.60	967290.86	3	hranice věc. břemene
7	693534.27	967293.44	3	hranice věc. břemene
8	693534.56	967290.45	3	hranice věc. břemene

GEOMETRICKÝ PLÁN pro <i>vymezení rozsahu věcného břemene k části pozemku</i>	Geometrický plán ověřil úředně oprávněný zeměměřický inženýr:		Stejnopis ověřil úředně oprávněný zeměměřický inženýr:	
	Jméno, příjmení: <i>Ing. Petr Piazza</i>		Jméno, příjmení: <i>Ing. Petr Piazza</i>	
	Číslo položky seznamu úředně oprávněných zeměměřických inženýrů: <i>2551/2011</i>		Číslo položky seznamu úředně oprávněných zeměměřických inženýrů: <i>2551/2011</i>	
	Dne: <i>17.10.2023</i> Číslo: <i>246/2023</i>		Dne: <i>23.10.2023</i> Číslo: <i>249/2023</i>	
	Náležitosti a přesnosti odpovídá právním předpisům.		Tento stejnopis odpovídá geometrickému plánu v elektronické podobě uloženému v dokumentaci katastrálního úřadu.	
Vyhotovitel: <i>Ing. Petr Piazza</i> <i>Libernská 434, 10900 Praha 10</i> <i>Tel.: 603 448 292</i>		Katastrální úřad souhlasí s očištěním parcel. Břetislav Holý KÚ pro Liberecký kraj KP Liberec PGP 1641/2023-505 2023.10.20 08:44:50 +02'00'		
Číslo plánu: <i>1186-73/2023</i> Okres: <i>Liberec</i> Obec: <i>Chrastava</i> Kat. území: <i>Chrastava I</i> Mapový list: <i>Liberec 7-3/41</i>		Dvěřeni stejnopisu geometrického plánu v listinné podobě. 		
Dosavadním vlastníkům pozemků byla poskytnuta možnost seznámit se v terénu s průběhem navrhovaných nových hranic, které byly označeny předepsaným způsobem:				

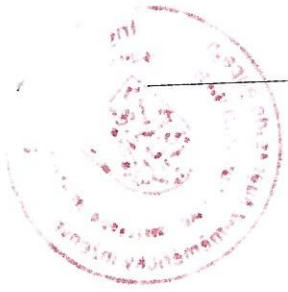

24/1

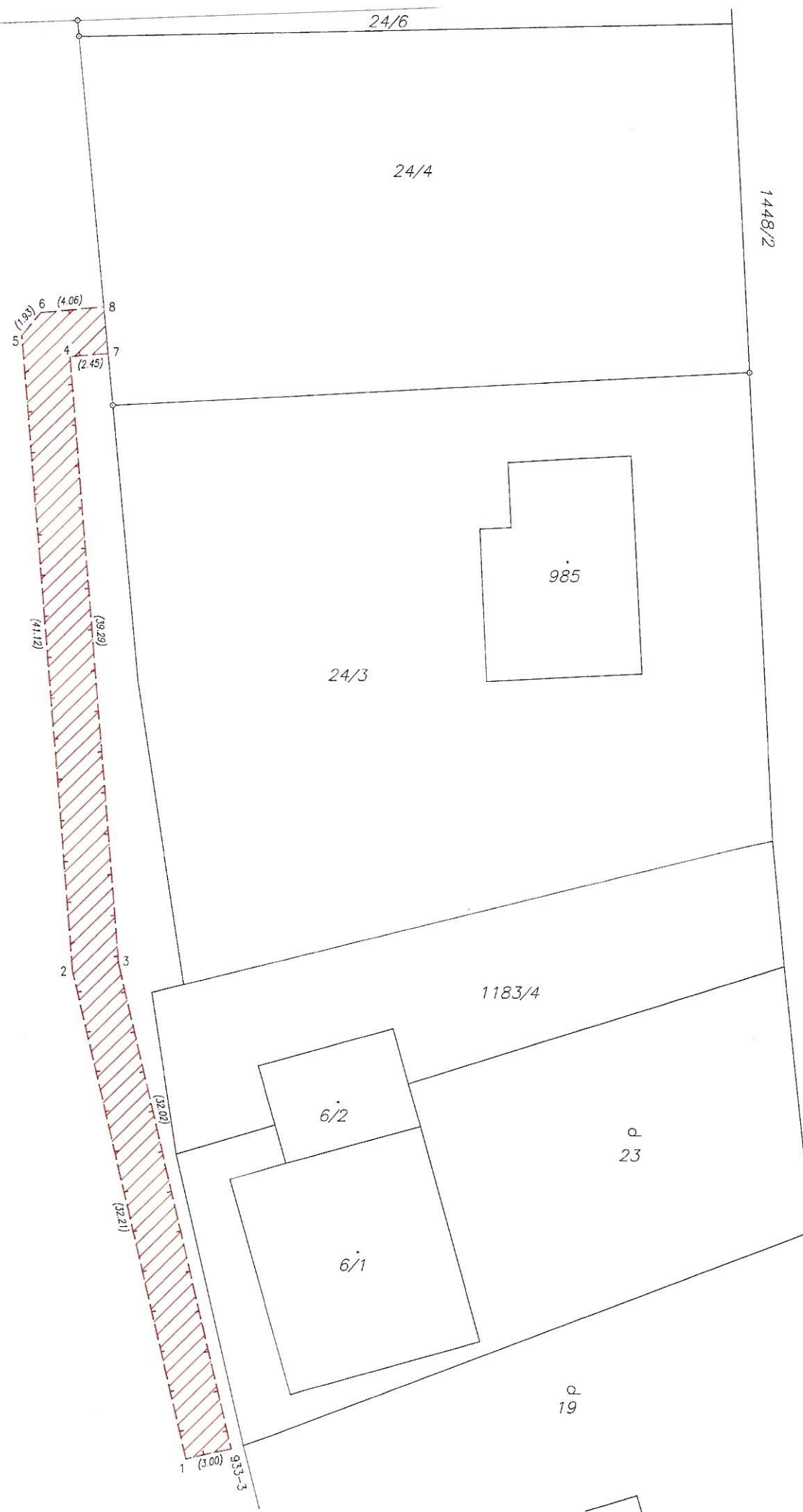

1448/2