

VÝKAZ DOSAVADNÍHO A NOVÉHO STAVU ÚDAJŮ KATASTRU NEMOVITOSTÍ

Dosavadní stav			Nový stav											
Označení pozemku parc. číslem	Výměra parcely		Druh pozemku Způsob využití	Označení pozemku parc. číslem	Výměra		Druh pozemku Způsob využití	Typ stavby Způsob využití	Způsob určení výměr	Porovnání se stavem evidence právních vztahů			Označení dílu	
	ha	m ²			ha	m ²				Díl přechází z pozemku označeného v katastru nemovitostí	dřívější poz. evidence	Číslo listu vlast.		Výměra dílu
3367/4	1	09 : 86	ostat. pl. jiná pl.	3367/4	1	04 : 99	ostat. pl. jiná pl.		0	3367/4		6471	1 : 04 : 99	
3367/5		72 : 61	ostat. pl. jiná pl.	3367/5		67 : 95	ostat. pl. jiná pl.		0	3367/5		6471	67 : 95	
				3367/40		9 : 53	ostat. pl. jiná pl.		0	3367/4 3367/5		6471 6471	4 : 87 4 : 66	a b
	1	82 : 47			1	82 : 47								

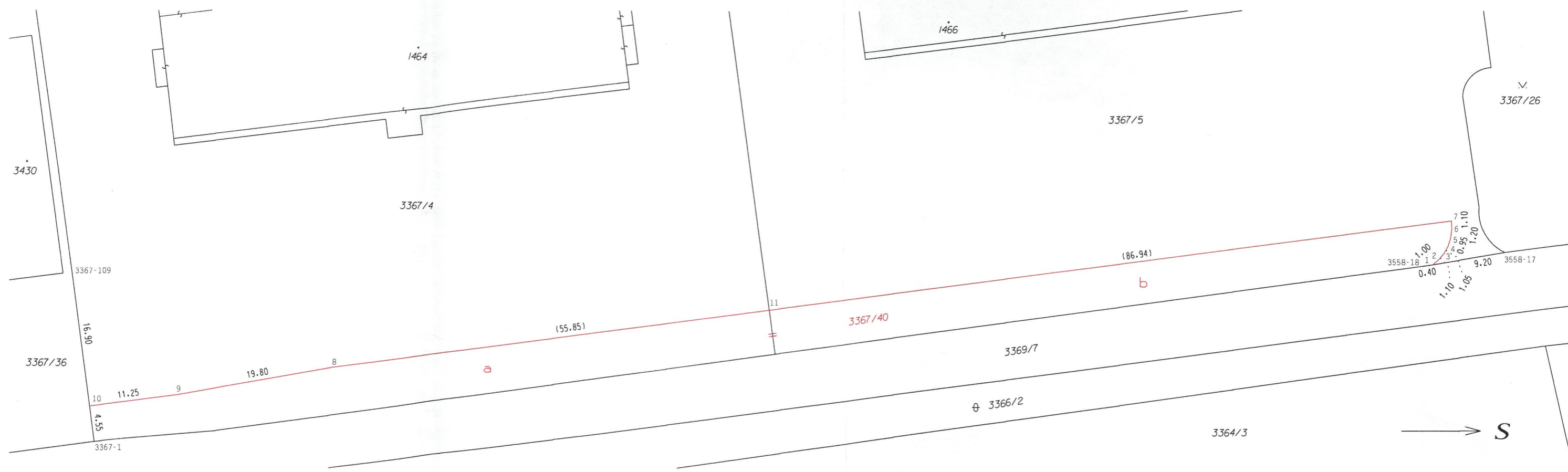

Seznam souřadnic (S-JTSK)

Číslo bodu	Souřadnice pro zápis do KN		Kód kvality	Poznámka
	Y	X		
1	532 279.55	1 164 073.66	3	obrubník
2	532 280.18	1 164 072.92	3	obrubník
3	532 281.02	1 164 072.22	3	obrubník
4	532 281.94	1 164 071.72	3	obrubník
5	532 282.84	1 164 071.44	3	obrubník
6	532 284.03	1 164 071.27	3	obrubník
7	532 285.10	1 164 071.31	3	reflexní nástřik
8	532 266.55	1 164 212.90	3	kolík
9	532 263.06	1 164 232.40	3	reflexní nástřik
10	532 261.60	1 164 243.53	3	reflexní nástřik
11	532 273.80	1 164 157.52	6	
3367-1	532 257.12	1 164 242.95	3	
3367-109	532 278.43	1 164 245.72	3	
3558-17	532 281.07	1 164 064.60	3	
3558-18	532 279.48	1 164 074.05	3	

dočasná stabilizace dle §91, odstavce 6, vyhlášky č.346/2022 Sb.

GEOMETRICKÝ PLÁN pro rozdělení pozemku	Geometrický plán ověřil úředně oprávněný zeměměřický inženýr:		
	Jméno, příjmení: XX	Jméno, příjmení: XX	
	Číslo položky seznamu úředně oprávněných zeměměřických inženýrů: 2610/2013	Číslo položky seznamu úředně oprávněných zeměměřických inženýrů: 2610/2013	
	Dne: 15.5.2023 Číslo: 79/2023	Dne: 12.6.2023 Číslo: 104/2023	
	Náležitosti a přesnosti odpovídá právním předpisům.		
Vyhovitel: Jiří Hodovský Vodní 1972 760 01 Zlín IČ:72359137 Číslo plánu: 5529-48/2023 Okres: Zlín Obec: Otrokovice Kat. území: Otrokovice Mapový list: DKM	Katastrální úřad souhlasí s očištěním parcel. Ing. Lenka Mikošková KÚ pro Zlínský kraj KP Zlín PGP-811/2023-705 2023.05.18 08:09:28 +02'00'		
Dosavadním vlastníkům pozemků byla poskytnuta možnost seznámit se v terénu s průběhem navrhovaných nových hranic, které byly označeny předepsaným způsobem.		Tento stejnopis odpovídá geometrickému plánu v elektronické podobě uloženému v dokumentaci katastrálního úřadu. Ověření stejnopisu geometrického plánu v listinné podobě.	