

DODATEK č. 2
ke Smlouvě o nájmu prostoru sloužícího k podnikání
č. OS 11/2020 ze dne 30. 12. 2019

Střední škola řemesel, Frýdek-Místek, příspěvková organizace
se sídlem: Pionýrů 2069, Frýdek-Místek, 738 01
zastoupena: Mgr. Petrem Solichem - ředitelem
IČ: 13644301
DIČ: CZ13644301
(dále též pronajímatel)

a

BTM Plan s.r.o.
se sídlem: Pionýrů 2069, Frýdek-Místek, 738 01
zastoupena: Dominikem Hoffmannem - jednatelem
IČ: 29459842
DIČ: CZ29459842
(dále též nájemce)

Smluvní strany se dohodly uzavřít tento Dodatek č. 2., kterým se upravuje výše nájemného za užívání nebytových prostor.

Výše nájemného dle článku II. Nájemné a úhrady za služby, poskytované v souvislosti s nájmem, bod I. se navyšuje o 14% oproti původní smluvní částce tj. z 6 866,- Kč/měsíc, nová výše činí 7827,- Kč /měsíc bez DPH.

V ostatních ustanoveních zůstává smlouva nezměněna.

Dodatek č. 2 nabývá platnosti od 1. 1. 2024 a tvoří nedílnou součást uvedené smlouvy.

Dodatek č. 2 je vyhotoven ve dvou vyhotoveních, přičemž každá ze smluvních stran obdrží po jednom vyhotovení.

Ve Frýdku-Místku dne 08.12.2023

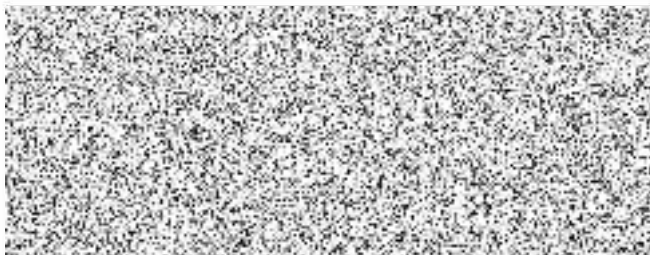

**Mgr. Petr
Solich**

Digitálně podepsal
Mgr. Petr Solich
Datum: 2023.12.07
12:36:23 +01'00'

.....
pronajímatel