

**SMLOUVA O DÍLO**  
**(mytí služebních dopravních prostředků Policie ČR, Krajského ředitelství policie Libereckého kraje)**

uzavřená mezi níže uvedenými stranami dle ustanovení § 2586 a násl. zákona č. 89/2012 Sb., občanského zákoníku, ve znění pozdějších předpisů (dále jen „občanský zákoník“)

Č. j.: KRPL-125544-4/ČJ-2023-1800AO

**I.**  
**Smluvní strany**

<b>Obchodní firma</b>	:	<b>Miroslav Vedral</b>
Sídlo	:	Haškova 937/10, 460 06 Liberec VI - Rochlice
Evidující úřad	:	350402 – Městský úřad Jablonec nad Nisou
IČ	:	490 73 443
DIČ	:	
Bankovní spojení	:	
Číslo účtu	:	
Zastoupená	:	
Tel.	:	
e-mail	:	



dále jen „zhotovitel“

a

<b>Název</b>	:	<b>Česká republika - Krajské ředitelství policie Libereckého kraje</b>
Sídlo	:	Náměstí Dr. E. Beneše 584/24, 460 32 Liberec 1
IČ	:	72050501
DIČ	:	CZ72050501
Bankovní spojení	:	ČNB - pobočka Ústí nad Labem
Číslo účtu	:	84548881/0710
Zastoupená	:	Bc. Jiřím Pavlů, vedoucím automobilního oddělení, odboru správy majetku
Tel.:	:	974 461 244
e-mail	:	krpl.osm.ao@pcr.cz

dále jen „objednatel“

**II.**  
**Předmět smlouvy**

- 1) Předmětem této smlouvy je závazek zhotovitele provádět pro objednatele dílo. Dílem se rozumí **ruční mytí služebních dopravních prostředků objednatele (dále jen „SDP“), tepování a čištění interiéru SDP mokrou cestou a voskování karoserie SDP** (v rozsahu dle přílohy č. 1 této smlouvy – Cenová nabídka). Dílo bude prováděno na základě telefonických objednávek objednatele. Předkládáním jednotlivých objednávek je pověřen zaměstnanec objednatele p. Miloš Trkal, DiS., vedoucí skupiny autoopravenství (tel.: 974 466 870).

- 2) Zhotovitel prohlašuje, že má veškerá oprávnění potřebná k plnění závazků podle této smlouvy.

### III.

#### Cena za dílo a platební podmínky

- 1) Za provedení díla v souladu s článkem II. této smlouvy se objednatel zavazuje zaplatit zhotoviteli cenu za dílo dle přílohy č. 1 - Cenové nabídky, platné po celou dobu účinnosti smlouvy, přičemž ceny v ní uvedené jsou po dobu účinnosti smlouvy neměnné.
- 2) Smluvní strany se dohodly, že v rámci plnění této smlouvy bude provedeno dílo za cenu, jejíž součet nedosáhne po dobu účinnosti smlouvy celkem částky **60.000,- Kč** bez DPH, přičemž tato částka nemusí být dočerpána.
- 3) Cenu za dílo bude objednatel hradit na základě faktur vystavovaných zhotovitelem po dobu účinnosti smlouvy vždy k poslednímu dni v měsíci, kdy bylo dílo provedeno, a doručovaných objednateli na fakturační adresu:  
**Česká republika - Krajské ředitelství policie Libereckého kraje, OSM-AO,  
Nám. Dr. Edvarda Beneše 584/24, Liberec, PSČ 460 32.**
- 4) Faktury musí splňovat náležitosti účetního dokladu. Přílohou faktur bude „Měsíční výkaz mytí služebních dopravních prostředků Krajského ředitelství policie Libereckého kraje“, který je přílohou č. 2 této smlouvy a ve kterém budou zhotovitelem uvedena vozidla, na kterých bylo v příslušném měsíci provedeno dílo dle této smlouvy a o jaký druh díla (mytí) se jednalo.
- 5) K ceně za dílo nebude připočtena DPH, neboť zhotovitel není jejím plátcem. Výše cen za jednotlivé druhy díla (mytí), specifikované v čl. II. odst. 1 této smlouvy a v příloze č. 1 této smlouvy, je konečná i v případě, že se v době platnosti smlouvy zhotovitel stane plátcem DPH, pak bude výše cen stejná dle ceníku, a to vč. započítané DPH.
- 6) Faktury jsou splatné do 30 dnů ode dne doručení faktury objednateli, a to bankovním převodem na účet zhotovitele.
- 7) Faktury jsou považovány za proplacené okamžikem odepsání příslušné částky z účtu objednatele ve prospěch účtu zhotovitele.
- 8) Objednatel je oprávněn vrátit zhotoviteli do data splatnosti fakturu, která neobsahuje náležitosti stanovené touto smlouvou nebo obecně závaznými právními předpisy, není doložena Měsíčním výkazem mytí služebních dopravních prostředků Krajského ředitelství policie Libereckého kraje za příslušný kalendářní měsíc, obsahuje jiné cenové údaje nebo jiný druh plnění než dohodnutý ve smlouvě nebo budou-li tyto údaje uvedeny chybně, a to s uvedením důvodu vrácení. Zhotovitel je povinen v případě vrácení faktury tuto fakturu opravit nebo vyhotovit znovu. Důvodným vrácením faktury přestává běžet původní lhůta splatnosti. Nová lhůta v původní délce splatnosti běží znovu ode dne doručení opravené nebo nově vystavené faktury objednateli.

#### IV. Ostatní ujednání

- 1) Místem provádění a předávání díla je areál zhotovitele na adrese: Dr. M. Horákové 413/9a, Liberec.
- 2) Pracovníci objednatele jsou povinni při vjezdu do areálu zhotovitele dodržovat vnitřní předpisy, tj. dopravní značení a místní provozní předpisy.
- 3) Zhotovitel se zavazuje ukončit mytí SDP do 120 minut od jeho přistavení v telefonicky dohodnutém termínu. Co se týká tepování a čištění interiéru SDP mokrou cestou či mytí karoserie SDP spolu s jejím voskováním, zhotovitel se zavazuje tyto činnosti ukončit max. do 2 pracovních dnů od přistavení SDP v telefonicky dohodnutém termínu. Zhotovitel se zavazuje umožnit objednateli přistavení SDP k provedení tepování a čištění interiéru mokrou cestou max. do 2 pracovních dnů od uskutečnění telefonické objednávky objednatelem.

#### V. Povinnost nahradit škodu

Zhotovitel je povinen nahradit škodu způsobenou vadným plněním této smlouvy, a to v rozsahu stanoveném českým právním řádem.

#### VI. Závěrečná ustanovení

- 1) Tato smlouva a právní vztahy vzniklé na jejím základě se řídí českým právním řádem, zejména příslušnými ustanoveními občanského zákoníku.
- 2) Tato smlouva nabývá platnosti dnem jejího podpisu oběma smluvními stranami a účinnosti dnem jejího uveřejnění v registru smluv dle zákona č. 340/2015 Sb., o zvláštních podmínkách účinnosti některých smluv, uveřejňování těchto smluv a o registru smluv. Tuto smlouvu zašle správci registru smluv k uveřejnění prostřednictvím registru smluv objednatel.
- 3) Smluvní strany prohlašují, že žádné ustanovení této smlouvy nepodléhá obchodnímu tajemství ani není jinak chráněné právními předpisy z hlediska důvěrnosti. Znění smlouvy lze v plném rozsahu zveřejnit (vyjma osobních údajů, které není možné zveřejnit).
- 4) Jakékoli změny nebo doplňky této smlouvy mohou smluvní strany činit pouze písemnou dohodou ve formě dodatků ke smlouvě, číslovaných vzestupnou řadou a podepsaných oběma smluvními stranami.
- 5) Smluvní strany se zavazují navzájem si bez prodlení oznamovat jakoukoliv závažnou změnu, ke které na jejich straně dojde a která může mít vliv na plnění této smlouvy, tj. zejména změnu sídla, změnu místa provádění a předávání díla, změnu čísla účtu, vstup do insolvenčního řízení, změnu statutu neplátce DPH, apod.
- 6) Smlouva je uzavřena **na dobu určitou do 31. 12. 2024**, nebo do vyčerpání finanční částky uvedené v článku III. odst. 2, přičemž platí okolnost, která nastane dříve.

- 7) Smlouva může být ukončena:
- a) dohodou smluvních stran;
  - b) výpovědí – obě smluvní strany mohou tuto smlouvu písemně vypovědět bez uvedení důvodu s jednoměsíční výpovědní lhůtou, která začíná plynout prvního dne následujícího měsíce po doručení písemné výpovědi druhé straně;
  - c) odstoupením od smlouvy, jestliže druhá smluvní strana přes předchozí písemné upozornění poruší základní smluvní povinnosti; účinky odstoupení od smlouvy nastávají okamžikem doručení písemného projevu vůle odstoupit od této smlouvy druhé smluvní straně; odstoupení od smlouvy se nedotýká nároku na náhradu škody.
- 8) Tato smlouva je vyhotovena ve dvou stejnopisech, z nichž každý má platnost originálu. Jedno vyhotovení smlouvy obdrží zhotovitel a jedno náleží objednateli.
- 9) Obě smluvní strany prohlašují, že smlouva nebyla uzavřena v tísní, ani za jednostranně nevýhodných podmínek a na důkaz toho připojují své vlastnoruční podpisy.
- 10) Nedílnou součástí smlouvy je:
- příloha č. 1 - Cenová nabídka zhotovitele ze dne 13.12.2023
  - příloha č. 2 – Měsíční výkaz mytí služebních dopravních prostředků Krajského ředitelství policie Libereckého kraje

V Liberci dne: - 5 -01- 2024

Za objednatele:

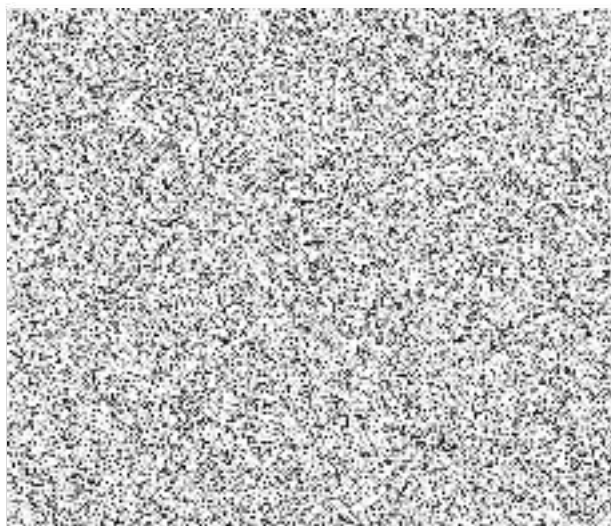

V Liberci dne:

- 5 -01- 2024

Za zhotovitele

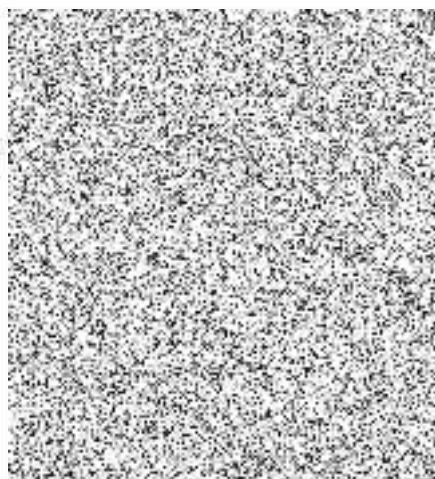



## Cenová nabídka na ruční mytí vozidel KŘP-L na rok 2024 v Kč bez DPH

Typ vozidla	Mytí karoserie		Mytí podvozku vozidla		Mytí motoru		Čištění a tepování interieru		Mytí karoserie a voskování	
	ks	Kč bez DPH	ks	Kč bez DPH	ks	Kč bez DPH	ks	Kč bez DPH	ks	Kč bez DPH
Automobily osobní silniční	1	150,-	1	150,-	1	150,-	1	1.500,-	1	1.300,-
Automobily osobní terénní	1	150,-	1	150,-	1	150,-	1	1.500,-	-	-
Mikrobusy	1	200,-	1	150,-	1	150,-	1	1.700,-	-	-
Autobusy do 30 osob	1	400,-	1	200,-	1	150,-	1	2.500,-	-	-
Automobily účelové (pro dopravní nehody, kynologii, eskortní, se speciální zástavbou)	1	200,-	1	200,-	1	150,-	1	1.700,-	-	-
Automobily užitkové do 3,5 t	1	300,-	1	200,-	1	150,-	1	1.500,-	-	-
Automobily užitkové nad 3,5 t	1	300,-	1	200,-	1	150,-	1	1.500,-	-	-
Motocykly	1	100,-	-	-	-	-	-	-	-	-
Čtyřkolky	1	100,-	-	-	-	-	-	-	-	-

**Výška vozidel:**

VW Transporter

2,12 m

VW Crafter

2,88 m

Mercedes Sprinter

3,50 m

Datum: 13.12.2023

Razítko a podpis:



