

## Krycí list ZBV

Název a evidenční číslo Stavby: <b>II/240 a II/101 přeložka silnic v úseku D7-D8, záchranný archeologický výzkum</b>	Číslo SO/PS / / číslo Změny SO/PS: <b>001 / 3</b>	Číslo ZBV: <b>3</b>
Název stavebního objektu/provozního souboru (SO/PS): <b>Záchranný archeologický výzkum</b>		

Objednatel: Krajská správa a údržba silnic Středočeského kraje, příspěvková organizace  
Zborovská 81/11, 150 21 Praha 5, Smíchov  
IČ: 00066001

Zhotovitel: **"SAMSON - ARCHAIA - SOVIS sdružení pro ZAV Kralupy"**

**Správce sdružení: SAMSON PRAHA, spol. s r.o.**

Štěpánská 642/41, 110 00 Praha 1

IČO: 485 39 589

**společník: ARCHAIA, z.ú**

Truhlářská 1119/20, Nové Město, 110 00 Praha 1

IČO: 452 45 932

**společník: SOVIS CZ, a.s.**

se sídlem: V Mlejniku 608/3a, 500 11 Hradec Králové

IČO: 27532208

## Rekapitulace ZBV č. 3 dle Skupin 1, 2, 3, 4, 5

část ZBV č.	Cena navrhovaných Změn záporných	Cena navrhovaných Změn kladných	Cena navrhovaných Změn záporných a Změn kladných celkem
3.1	0,00	0,00	0,00

část ZBV č.	Cena navrhovaných Změn záporných	Cena navrhovaných Změn kladných	Cena navrhovaných Změn záporných a Změn kladných celkem
3.2	0,00	0,00	0,00

část ZBV č.	Cena navrhovaných Změn záporných	Cena navrhovaných Změn kladných	Cena navrhovaných Změn záporných a Změn kladných celkem
3.3	0,00	4 298 075,00	4 298 075,00

část ZBV č.	Cena navrhovaných Změn záporných	Cena navrhovaných Změn kladných	Cena navrhovaných Změn záporných a Změn kladných celkem
3.4	0,00	0,00	0,00

část ZBV č.	Cena navrhovaných Změn záporných	Cena navrhovaných Změn kladných	Cena navrhovaných Změn záporných a Změn kladných celkem
3.5	0,00	0,00	0,00

Suma ZBV č.	Cena navrhovaných Změn záporných	Cena navrhovaných Změn kladných	Cena navrhovaných Změn záporných a Změn kladných celkem
<b>3</b>	<b>0,00</b>	<b>4 298 075,00</b>	<b>4 298 075,00</b>

Části ZBV se číslovají číslem ZBV, za kterým je tečka a index udávající číslo Skupiny.  
Stejný systém číslování se používá pro jednotlivé Evidenční nebo Změnové listy  
a pro Rozpis ocenění změn položek.

## Změnový list

Název a evidenční číslo Stavby: <b>II/240 a II/101 přeložka silnic v úseku D7-D8, záchranný archeologický výzkum</b> Název stavebního objektu/provozního souboru (SO/PS): Záchranný archeologický výzkum	Číslo SO/PS / / číslo Změny SO/PS: <p style="text-align: center;"><b>001 / 03</b></p>	Číslo ZBV: <p style="text-align: center;"><b>3.3</b></p>
---	---	---

Strany smlouvy o dílo č. S-2424/00066001/2020 na realizaci výše uvedené Stavby uzavřené dne 22.10.2020 (dále jen Smlouva):

Objednatel: Krajská správa a údržba silnic Středočeského kraje, příspěvková organizace se sídlem Zborovská 81/11, 150 00 Praha 5, Smíchov

Zhotovitel: "SAMSON - ARCHAIA - SOVIS sdružení pro ZAV Kralupy", Štěpánská 642/41, 110 00 Praha 1

Přílohy Změnového listu:	Paré č.	Příjemce
1. Krycí list	1	počet listů
2. Změnový list	2	počet listů
3. Zápis o projednání ocenění soupisu prací	1	počet listů
4. Rozpis ocenění Změn položek	1	počet listů
5. Přehled zařazení změn do skupin	1	počet listů
6. Přehled dalších dokladů	1	počet listů
Další doklady	21	počet listů
	1	Objednatel
	2	Zhotovitel
	3	Projektant
	4	Stavební dozor

Iniciátor změny: Zhotovitel

Popis a zdůvodnění Změny:

V souvislosti s neočekávaně zastiženou mocností ornice, která v nejexponovanějších místech překračovala i 120 cm, při čemž průměr zdokumentovaný protokolárním měřením činil více než 80 cm – tj. více než 2,5 násobek původní predikce ArÚP AV ČR. Taková mocnost nadloží nemá již jen dopad do objemu skrývek, ale výrazně limituje též možnost předběžného odhalení výskytu archeologických situací na dotčené ploše. Ani intenzivní zemědělská činnost (vč. hluboké orby) nebyla na takovémto místě schopna vynést na povrch v signifikantním množství fragmenty archeologických nálezů, které by předem avizovaly přítomnost významnějšího naleziště. Spolu se skutečností, že se nejbližší známé archeologické lokality nacházely ve vzdálenosti větší než 1 km, bylo možno na dotčený úsek oprávněně nahlížet jako na místo s přinejmenším podprůměrným výskytem archeologických situací, tak jak předpokládal projekt. Namísto toho jsme však byly konfrontovány s nálezem polykulturního sídliště z období zemědělského pravěku (eneolit, starší a mladší doba bronzová) s mimořádně bohatým nálezovým fondem (řádově tisíce jednotlivých artefaktů i ekofaktů!). Situaci dále zkomplikoval též výskyt kostrového pohřebiště z doby stěhování národů (5./6. století) s mimořádně bohatou hrobovou výbavou, tyto nově zjištěné skutečnosti měly značný časový dopad na dokončení exkavační části ZAVu v této lokalitě v řádu měsíců.

Uvedené skutečnosti byly projednávány v rámci pravidelných KD.

Popsané změny byly nepředvídatelné, zjištěné v průběhu prováděných prací. Změny jsou podle § 5, odst. 1, písmeno c), resp. podle § 10 Směrnice R-SM-36 Krajské správy a údržby silnic Středočeského kraje (účinnost od 25.9.2022) upřesňující provádění změn závazků dle zákona č. 134/2016 Sb., o zadávání veřejných zakázek zařazené do Skupiny 3. Zároveň se jedná o práce, které nemění celkovou povahu veřejné zakázky.

Z hlediska Zákona o zadávání veřejných zakázek č. 134/2016 Sb. změna nepředstavuje vznik podstatné změny závazku a dle § 222, odst. 6 je změnou nepředvídanou.

## Změnový list

Název a evidenční číslo Stavby: <b>II/240 a II/101 přeložka silnic v úseku D7-D8, záchranný archeologický výzkum</b> Název stavebního objektu/provozního souboru (SO/PS): Záchranný archeologický výzkum	Číslo SO/PS / / číslo Změny SO/PS: <p style="text-align: center;"><b>001 / 03</b></p>	Číslo ZBV: <p style="text-align: center;"><b>3.3</b></p>
---	---	---

Údaje v Kč bez DPH:

Cena navrhovaných Změn záporných	Cena navrhovaných Změn kladných	Cena navrhovaných Změn záporných a Změn kladných celkem	Součet absolutních hodnot Změn kladných a Změn záporných
<b>0,00</b>	<b>4 298 075,00</b>	<b>4 298 075,00</b>	<b>4 298 075,00</b>

Technická pomoc Objednatele	jméno	Ing.Lubomír Smetana	datum	podpis
-----------------------------	-------	---------------------	-------	--------

### Podpis vyjadřuje souhlas se Změnou:

Zhotovitel (stavbyvedoucí)	jméno	Ing.Marcel Růckl	datum	podpis
----------------------------	-------	------------------	-------	--------

Projektant (autorský dozor)	jméno		datum	podpis
-----------------------------	-------	--	-------	--------

Stavební dozor	jméno	Ing.Ondřej Kočka	datum	podpis
----------------	-------	------------------	-------	--------

Supervize (Regionální dotační kancelář)	jméno	xxx	datum	podpis
---	-------	-----	-------	--------

Zástupce Objednatele:	jméno	Karel Motal	datum	podpis
-----------------------	-------	-------------	-------	--------

Zaměstnanec Objednatele odpovědný za cenové projednání změny	jméno	Ing.Jaroslava Jurková	datum	podpis
---	-------	-----------------------	-------	--------

Objednatel a Zhotovitel se dohodli, že u výše uvedeného SO/PS, který je součástí výše uvedené Stavby, budou provedeny Změny, jež jsou podrobně popsány, zdůvodněny, doloženy a oceněny v dokumentaci této Změny. Smluvní strany shodně prohlašují, že Změny dle tohoto Změnového listu nejsou zlepšením dle čl. 13.2 Smluvních podmínek. Tento Změnový list představuje dodatek Smlouvy. Smlouva se mění v rozsahu upraveném v tomto Změnovém listu. V ostatním zůstávají práva a povinnosti Objednatele a Zhotovitele sjednané ve Smlouvě nedotčeny. Na důkaz toho připojují příslušné osoby oprávněné jednat jménem nebo v zastoupení Objednatele a Zhotovitele své podpisy.

Objednatel (Oprávněná osoba Objednatele)	jméno	Ing. Jan Fidler, DiS	datum	podpis
--	-------	----------------------	-------	--------

Zhotovitel	jméno	Ing. Eva Kolářová	datum	
------------	-------	-------------------	-------	--

**ZÁPIS**

o projednání ocenění soupisu prací a ceny stavebního objektu/provozního souboru (SO/PS)  
pro všechny skupiny - pro ZBV číslo: 3

<b>Název Stavby:</b> II/240 a II/101 přeložka silnic v úseku D7-D8, záchranný archeologický výzkum
<b>Číslo SO/PS / číslo Změny SO/PS:</b> 001 / 3
<b>Název stavebního objektu/provozního souboru (SO/PS):</b> Záchranný archeologický výzkum

Údaje v Kč bez DPH

<b>Cena SO/PS dle Smlouvy</b>
1 - zadat
59 445 445,00

**Cena SO/PS v předchozích ZBV:**

Údaje v Kč bez DPH

	Cena všech Změn záporných v předchozích Změnách na SO/PS	Cena všech Změn kladných v předchozích Změnách na SO/PS	Cena SO/PS po všech předchozích Změnách	Rozdíl ceny SO/PS po všech předchozích Změnách a ve Smlouvě
2	3 - zadat	4 - zadat	5=1+3+4	6=5-1
stavební/montážní práce	0,00	11 712 228,00	71 157 673,00	11 712 228,00

**Cena SO/PS v této ZBV a po této ZBV:**

Údaje v Kč bez DPH

	Cena navrhovaných Změn záporných na SO/PS	Cena navrhovaných Změn kladných na SO/PS	Cena všech Změn kladných na SO/PS (předchozích a navrhovaných)	Cena všech Změn kladných na SO/PS k ceně SO/PS dle Smlouvy v %
7	8 - zadat	9 - zadat	10=4+9	11=10/1
stavební/montážní práce	0,00	4 298 075,00	16 010 303,00	26,93%

**Cena SO/PS po této ZBV:**

Údaje v Kč bez DPH

	Cena všech Změn záporných na SO/PS (předchozích a navrhovaných)	Cena SO/PS po této Změně	Rozdíl ceny SO/PS po této Změně oproti ceně SO/PS dle Smlouvy	Rozdíl ceny SO/PS po této Změně oproti ceně SO/PS dle Smlouvy v %
12	13=3+8	14=1+13+10	15=14-1	16=15/1
stavební/montážní práce	0,00	75 455 748,00	16 010 303,00	26,93%

## Rozpis ocenění Změn položek - pro ZBV číslo: 3

Evidenční číslo a název stavby: II/240 a II/101 přeložka silnic v úseku D7-D8, záchranný archeologický výzkum								ZMĚNA SOUPISU PRACÍ (SO/PS)					
Číslo a název SO/PS: 001 Záchranný archeologický výzkum								č. 3					
Číslo a název rozpočtu: 001 Záchranný archeologický výzkum								Skupina Změn: 3					
Poř. č. pol.	Kód položky	Název položky	m.j.	Množství ve Smlouvě	Množství ve Změně	Množství rozdílu	Cena za m.j. v Kč	Cena celkem ve Smlouvě v Kč	Změny záporné v Kč	Změny kladné v Kč	Cena celkem ve Změně v Kč	Rozdíl cen celkem v Kč	Podíl cen celkem v %
1	2	3	4	5	6	7	8	9	10	11	12	13	14
2.2		archeolog - vedoucí výzkumu	HOD	1 200,000	2 240,000	1 040,000	340,00	408 000,00	0,00	353 600,00	761 600,00	353 600,00	86,67%
2.3		archeolog	HOD	6 000,000	7 184,000	1 184,000	320,00	1 920 000,00	0,00	378 880,00	2 298 880,00	378 880,00	19,73%
2.4		prospekce detekory kovů	HOD	1 800,000	1 864,000	64,000	230,00	414 000,00	0,00	14 720,00	428 720,00	14 720,00	3,56%
2.5		specialista	HOD	960,000	1 488,000	528,000	330,00	316 800,00	0,00	174 240,00	491 040,00	174 240,00	55,00%
2.6		geodet (zaměření)	HOD	480,000	688,000	208,000	330,00	158 400,00	0,00	68 640,00	227 040,00	68 640,00	43,33%
2.8		technik	HOD	15 600,000	22 784,000	7 184,000	240,00	3 744 000,00	0,00	1 724 160,00	5 468 160,00	1 724 160,00	46,05%
2.9		dělník	HOD	156 000,000	163 824,000	7 824,000	138,00	21 528 000,00	0,00	1 079 712,00	22 607 712,00	1 079 712,00	5,02%
2.10		Autodoprava	km	15 000,000	21 693,000	6 693,000	11,00	165 000,00	0,00	73 623,00	238 623,00	73 623,00	44,62%
2.11		věcné náklady ZAV	DEN	130,000	253,000	123,000	3 500,00	455 000,00	0,00	430 500,00	885 500,00	430 500,00	94,62%
		<b>Celkem</b>						<b>29 109 200,00</b>	<b>0,00</b>	<b>4 298 075,00</b>	<b>33 407 275,00</b>	<b>4 298 075,00</b>	

Odpovědný zástupce Objednatele i odpovědný zástupce Zhotovitele odsouhlasují skladbu měněných položek i nových položek, včetně jejich výměr, vyjadřujících předkládanou změnu. Potvrzují zároveň skutečné provedení prací a oprávněnost změny.

Za Zhotovitele: Ing. Marcel Rückl, stavbyvedoucí

Datum:

Podpis:

Za Objednatele: TDI Ing.Ondřej Kočka

Datum:

Podpis:

PŘEHLED ZAŘAZENÍ ZMĚN DO SKUPIN (údaje v Kč bez DPH)

Název a evidenční číslo Stavby: II/240 a II/101 přeložka silnic v úseku D7-D8, záchranný archeologický výzkum

1	Přijaté smluvní částka bez rezervy a DPH	59 445 445,00
2=1+19+20	Aktuální smluvní částka (cena stavby) bez DPH	75 455 760,60
2a=2+DPH	Aktuální smluvní částka (cena stavby) včetně DPH	91 301 470,33
3=(2/1)*100	Procento změny Přijaté smluvní částky	126,93%
4=(24/1)*100	Sledování vyhrazených změn (Skupina 1)	0,00%
5=(27/1)*100	Sledování záměny položek (Skupina 2)	0,00%
40=(19/1)	Sledování limitu 15 % pro podstatnou změnu pro Změny záporné dle § 14, odst. (5), písm. b)	0,00%

6=30+34	Suma Změn kladných a Změn záporných Skupiny 3 a Skupiny 4	16 010 315,60	bez ABS
7=(6/1)*100	Sledování limitu 30 % - součet Skupiny 3 a Skupiny 4	26,93%	
8=1*0,3	Zákonný limit 30 % pro Skupinu 3 a Skupinu 4	17 833 633,50	

9=(31/1)*100	Sledování limitu 50 % Skupina 3	26,93% ABS
10=(35/1)*100	Sledování limitu 50 % Skupina 4	0,00% ABS
10A=32A+36A	Suma absolutních hodnot Změn kladných a Změn záporných pro Skupinu 3 a Skupinu 4	16 010 315,60 Kč
11=1*0,5	Zákonný limit 50 % pro Skupinu 3 a Skupinu 4	29 722 722,50 Kč

Sledování limitů pro Skupinu 5 - limit 15 % z Přijaté smluvní částky nebo max. 137 336 000 Kč

12=(37/1)*100	Sledování čerpání limitu 15 %	0,00% ABS
13=37	Sledování čerpání limitu	0 Kč ABS
14=137336000-37	Zbývá do vyčerpání limitu	137 336 000 Kč

Skupiny Změn

SO	ZBV č.	Název SO/PS / předmět Změny	Změny záporné (zadávat se znaménkem minus)	Změny kladné	Hodnota ZBV	- 1 -					- 2 -					- 3 -					- 4 -					- 5 -	
						Změny záporné (zadávat se znaménkem minus)	Změny kladné	Suma Změn záporných a Změn kladných	Změny záporné (zadávat se znaménkem minus)	Změny kladné	Suma Změn záporných a Změn kladných	Změny záporné (zadávat se znaménkem minus)	Změny kladné	Procentní vyjádření Změny kladné	Suma Změn záporných a Změn kladných	Suma abs. hodnot Změn záporných a Změn kladných	Změny záporné (zadávat se znaménkem minus)	Změny kladné	Procentní vyjádření Změny kladné	Suma Změn záporných a Změn kladných	Suma abs.hodnot Změn záporných a Změn kladných	Změny de minimis (15% nebo limit 137 336 000 Kč)	limit 15 %				
16	17	18	19=22+25+28+32+36	20=23+26+29+33+37+40	21=19+20	23	24	25=23+24	26	27	28=26+27	29	30	31=(30/1)*100	32=30+29	32A=[29]+30	33	34	35=(34/1)*100	36=33+34	36A=[32]+33	37	38=(39/1)*100				
		II/240 a II/101 přeložka silnic v úseku D7-D8, záchranný archeologický výzkum	0,00	16 010 315,60	16 010 315,60	0,00	0,00	0,00	0,00	0,00	0,00	0,00	16 010 315,60	26,93%	16 010 315,60	16 010 315,60	0,00	0,00	0,00%	0,00	0,00	0,00	0,00				
001	1	Záchranný archeologický výzkum / změna způsobu rozproštění ornice a počtu hodin terénních a postexkavačních prací	0,00	2 166 078,60	2 166 078,60			0,00			0,00	0,00	2 166 078,60	3,64%	2 166 078,60	2 166 078,60			0,00%	0,00	0,00		0,00%				
001	2	Záchranný archeologický výzkum / xxx	0,00	9 546 162,00	9 546 162,00			0,00			0,00	0,00	9 546 162,00	16,06%	9 546 162,00	9 546 162,00				0,00	0,00		0,00%				
001	3	Záchranný archeologický výzkum / xxx	0,00	4 298 075,00	4 298 075,00			0,00			0,00	0,00	4 298 075,00	5,70%	4 298 075,00	4 298 075,00				0,00	0,00		0,00%				
			0,00	0,00	0,00			0,00			0,00	0,00			0,00	0,00				0,00	0,00		0,00%				
			0,00	0,00	0,00			0,00			0,00	0,00			0,00	0,00				0,00	0,00		0,00%				
			0,00	0,00	0,00			0,00			0,00	0,00			0,00	0,00				0,00	0,00		0,00%				
			0,00	0,00	0,00			0,00			0,00	0,00			0,00	0,00				0,00	0,00		0,00%				
			0,00	0,00	0,00			0,00			0,00	0,00			0,00	0,00				0,00	0,00		0,00%				
			0,00	0,00	0,00			0,00			0,00	0,00			0,00	0,00				0,00	0,00		0,00%				
			0,00	0,00	0,00			0,00			0,00	0,00			0,00	0,00				0,00	0,00		0,00%				
			0,00	0,00	0,00			0,00			0,00	0,00			0,00	0,00				0,00	0,00		0,00%				
			0,00	0,00	0,00			0,00			0,00	0,00			0,00	0,00				0,00	0,00		0,00%				
			0,00	0,00	0,00			0,00			0,00	0,00			0,00	0,00				0,00	0,00		0,00%				
			0,00	0,00	0,00			0,00			0,00	0,00			0,00	0,00				0,00	0,00		0,00%				
			0,00	0,00	0,00			0,00			0,00	0,00			0,00	0,00				0,00	0,00		0,00%				
			0,00	0,00	0,00			0,00			0,00	0,00			0,00	0,00				0,00	0,00		0,00%				
			0,00	0,00	0,00			0,00			0,00	0,00			0,00	0,00				0,00	0,00		0,00%				
			0,00	0,00	0,00			0,00			0,00	0,00			0,00	0,00				0,00	0,00		0,00%				
			0,00	0,00	0,00			0,00			0,00	0,00			0,00	0,00				0,00	0,00		0,00%				
			0,00	0,00	0,00			0,00			0,00	0,00			0,00	0,00				0,00	0,00		0,00%				
			0,00	0,00	0,00			0,00			0,00	0,00			0,00	0,00				0,00	0,00		0,00%				
			0,00	0,00	0,00			0,00			0,00	0,00			0,00	0,00				0,00	0,00		0,00%				
			0,00	0,00	0,00			0,00			0,00	0,00			0,00	0,00				0,00	0,00		0,00%				
			0,00	0,00	0,00			0,00			0,00	0,00			0,00	0,00				0,00	0,00		0,00%				
			0,00	0,00	0,00			0,00			0,00	0,00			0,00	0,00				0,00	0,00		0,00%				
			0,00	0,00	0,00			0,00			0,00	0,00			0,00	0,00				0,00	0,00		0,00%				
			0,00	0,00	0,00			0,00			0,00	0,00			0,00	0,00				0,00	0,00		0,00%				
			0,00	0,00	0,00			0,00			0,00	0,00			0,00	0,00				0,00	0,00		0,00%				

Poznámka: Formulář má informativní charakter a zobrazuje stav k datu předložení Evidenčního listu vyhrazené změny, Evidenčního listu smluvních kompenzačních nároků či Změnového listu ke schválení.

## Přehled dalších dokladů

Číslo ZBV:	3
Název a evidenční číslo stavby:	II/240 a II/101 přeložka silnic v úseku D7-D8, záchranný archeologický výzkum
Název stavebního objektu / provozního souboru (SO/PS):	Záchranný archeologický výzkum
Číslo SO/PS / číslo změny SO/PS:	001 / 3

Doklad	Součást dokumentace ZBV	
	ANO (počet listů)	NE - Uloženo
Změnový soupis prací SO 001 pro změnu 2	3	
Potvrzený výkaz 08/2022	2	
Potvrzený výkaz 09/2022	2	
Potvrzený výkaz 10/2022	2	
Potvrzený výkaz 11/2022	2	
Potvrzený výkaz 01/2023	2	
Souhrn překročených položek 08/2022-01/2023 - přehledná kalkulace ZBV 04	1	
Pokyn Správce stavby vč. Oznámení zhotovitele, ze dne 2.12.2022	6	
Stanovisko TDI k ZBV	1	
Odborné vyjádření Archaia z.ú.	2	
Počet listů celkem	21	

# ZMĚNOVÝ SOUPIS PRACÍ SO 001 pro změnu 3

Příloha č. 7

Stavba: II/240 a II/101 přeložka silnic v úseku D7-D8, záchranný archeologický výzkum

Objekt: **01 - Záchranný archeologický výzkum**

Místo: Datum:  
 Zadavatel: Projektant:  
 Zhotovitel: Zpracovatel:

PČ	Typ	Kód	Popis	MJ	Množství SoD	J.cena [CZK]	Cena celkem SoD [CZK]	Množství změna	Cena změna [CZK]	Množství celkem	Cena celkem [CZK]
<b>Náklady soupisu celkem</b>							<b>59 445 445,00</b>		<b>16 010 315,60</b>		<b>75 455 760,60</b>
D	HSV		Práce a dodávky HSV				57 678 585,00				
D	1		Zemní práce				16 650 385,00		2 166 078,60		18 816 463,60
1	K	121101101	Sejmutí ornice s přemístěním na vzdálenost do 50 m	m3	144 367,500	26,00	3 753 555,00	0,00	0,00	144 367,50	3 753 555,00
2	K	131201104	Hloubení jam nezapažených v hornině tř. 3 objemu přes 5000 m3	m3	48 122,500	58,00	2 791 105,00	17 191,10	997 083,80	65 313,60	3 788 188,80
			48122,5*1,0								
			ZBV 1								
			plocha*tl. ornice 77cm na ploše 31 510 m2					14 809,70			
			31510*(0,77-0,3)								
			plocha*tl. ornice 51cm na ploše 11 340 m2					2 381,40			
			11340*(0,51-0,3)								
3	K	174101101	Zásyp jam, šachet rýh nebo kolem objektů sypaninou se zhutněním	m3	48 122,500	68,00	3 272 330,00	17 191,10	1 168 994,80	65 313,60	4 441 324,80
			48122,5*1,0								
			ZBV 1								
			plocha*tl. ornice 77cm na ploše 31 510 m2					14 809,70			
			31510*(0,77-0,3)								
			plocha*tl. ornice 51cm na ploše 11 340 m2					2 381,40			
			11340*(0,51-0,3)								
4	K	181301115	Rozprostření ornice tl vrstvy do 300 mm pl přes 500 m2 v rovině nebo ve svahu do 1:5	m2	481 225,000	14,20	6 833 395,00	0,00	0,00	481 225,00	6 833 395,00
D	2.ZAV		Terénní část ZAV				31 187 200,00		13 529 987,00		44 717 187,00
5	K	2.1	Geofyzikální průzkum	ha	36,000	11 500,00	414 000,00	0,00	0,00	36,00	414 000,00
6	K	2.2	Archeolog - vedoucí výzkumu	hod	1 200,000	340,00	408 000,00	1 736,00	590 240,00	2 936,00	998 240,00
			ZBV 2								
			Hodiny dle dokladů 10-15					696,00			
			152+208+192+144								
			ZBV 3								
			Hodiny dle dokladů 08,09,10,11,01					1 040,00			
			144+192+224+208+272								
7	K	2.3	Archeolog	hod	6 000,000	320,00	1 920 000,00	4 768,00	1 525 760,00	10 768,00	3 445 760,00
			ZBV 2								
			Hodiny dle dokladů 10-15					3 584,00			
			1072+832+960+720								
			ZBV 3								
			Hodiny dle dokladů 08,09,10,11,01					1 184,00			
			288+192+224+208+272								
8	K	2.4	Prospekce detekory kovů	hod	1 800,000	230,00	414 000,00	936,00	215 280,00	2 736,00	629 280,00
			ZBV 2								
			Hodiny dle dokladů 10-15					872,00			
			184+208+192+288								



PČ	Typ	Kód	Popis	MJ	Množství SoD	J.cena [CZK]	Cena celkem SoD [CZK]	Množství změna	Cena změna [CZK]	Množství celkem	Cena celkem [CZK]
			<b>ZBV 3</b> Hodiny dle dokladů 08,09,10,11,01 64+0+0+0+0					64,00			
9	K	2.5	Specialista	hod	960,000	330,00	316 800,00	528,00	174 240,00	1 488,00	491 040,00
			<b>ZBV 3</b> Hodiny dle dokladů 08,09,10,11,01 96+64+80+96+192					528,00			
10	K	2.6	Geodet (zaměření)	hod	480,000	330,00	158 400,00	208,00	68 640,00	688,00	227 040,00
			<b>ZBV 3</b> Hodiny dle dokladů 08,09,10,11,01 32+32+32+16+96					208,00			
11	K	2.7	Terénní specialista	hod	5 200,000	320,00	1 664 000,00	1 344,00	430 080,00	6 544,00	2 094 080,00
			<b>ZBV 2</b> Hodiny dle dokladů 10-15 368+208+192+576					1 344,00			
12	K	2.8	Technik	hod	15 600,000	240,00	3 744 000,00	17 344,00	4 162 560,00	32 944,00	7 906 560,00
			<b>ZBV 2</b> Hodiny dle dokladů 10-15 2336+2496+2880+2448					10 160,00			
			<b>ZBV 3</b> Hodiny dle dokladů 08,09,10,11,01 320+960+1120+1248+3536					7 184,00			
13	K	2.9	Dělník	hod	156 000,000	138,00	21 528 000,00	41 784,00	5 766 192,00	197 784,00	27 294 192,00
			<b>ZBV 2</b> Hodiny dle dokladů 10-15 0+12168+16320+5472					33 960,00			
			<b>ZBV 3</b> Hodiny dle dokladů 08,09,10,11,01 640+1536+1792+2496+1360					7 824,00			
14	K	2.10	Autodoprava	km	15 000,000	11,00	165 000,00	10 045,00	110 495,00	25 045,00	275 495,00
			<b>ZBV 2</b> Km dle dokladů 10-15 0+922+1380+1050					3 352,00			
			<b>ZBV 3</b> Hodiny dle dokladů 08,09,10,11,01 1248+1115+1260+1180+1890					6 693,00			
15	K	2.11	Věcné náklady ZAV	den	130,000	3 500,00	455 000,00	139,00	486 500,00	269,00	941 500,00
			<b>ZBV 2</b> Dny dle dokladů 10-15 1+5+5+5					16,00			
			<b>ZBV 3</b> Hodiny dle dokladů 08,09,10,11,01 13+22+28+26+34					123,00			
	D	3.ZAV	Postexkavační část ZAV (zpracování)				9 841 000,00		0,00		9 841 000,00
16	K	3.1	Archeolog - vedoucí výzkumu	hod	2 000,000	340,00	680 000,00	0,00	0,00	2 000,00	680 000,00
17	K	3.2	Archeolog	hod	4 800,000	320,00	1 536 000,00	0,00	0,00	4 800,00	1 536 000,00
18	K	3.3	Specialista	hod	10 000,000	330,00	3 300 000,00	0,00	0,00	10 000,00	3 300 000,00
19	K	3.4	Technik	hod	8 000,000	240,00	1 920 000,00	0,00	0,00	8 000,00	1 920 000,00
20	K	3.5	Dělník/laborant	hod	10 000,000	150,00	1 500 000,00	0,00	0,00	10 000,00	1 500 000,00
21	K	3.6	Konzervátor	hod	2 000,000	260,00	520 000,00	0,00	0,00	2 000,00	520 000,00
22	K	3.7	Věcné náklady zpracování ZAV	den	250,000	1 100,00	275 000,00	0,00	0,00	250,00	275 000,00
23	K	3.8	Autodoprava	km	10 000,000	11,00	110 000,00	0,00	0,00	10 000,00	110 000,00

PČ	Typ	Kód	Popis	MJ	Množství SoD	J.cena [CZK]	Cena celkem SoD [CZK]	Množství změna	Cena změna [CZK]	Množství celkem	Cena celkem [CZK]
D	VRN		Vedlejší rozpočtové náklady				1 766 860,00				
D	VRN3		Zařízení staveniště				1 766 860,00		314 250,00		2 081 110,00
24	K	032103000	Náklady na stavební buňky	měs.	6,000	23 500,00	141 000,00	4,00	94 000,00	10,00	235 000,00
			ZBV 2								
	vv		Měsíce dle dokladů 10-15								
	vv		1+1+1+1					4,00			
25	K	033203000	Energie pro zařízení staveniště	měs.	6,000	35 200,00	211 200,00	4,00	140 800,00	10,00	352 000,00
			ZBV 2								
	vv		Měsíce dle dokladů 10-15								
	vv		1+1+1+1					4,00			
26	K	034103000	Oplocení staveniště	m	1 850,000	420,00	777 000,00	130,00	54 600,00	1 980,00	831 600,00
			ZBV 2								
	vv		m dle dokladů 10-15								
	vv		0+0+130+0					130,00			
27	K	034203000	Opatření na ochranu pozemků sousedních se staveništěm	m	1 200,000	350,00	420 000,00	71,00	24 850,00	1 271,00	444 850,00
			ZBV 2								
	vv		m dle dokladů 10-15								
	vv		0+0+71+0					71,00			
28	K	034303000	Dopravní značení na staveništi	kpl	1,000	75 000,00	75 000,00	0,00	0,00	1,00	75 000,00
29	K	034603000	Alarm, strážní služba staveniště	kpl	1,000	142 660,00	142 660,00	0,00	0,00	1,00	142 660,00

Záchraný archeologický výzkum

II/240 a II/101 přeložka silnic v úseku D7-D8, II. Etapa, záchraný archeologický výzkum

1. Zemní práce

Č.	KCN	Kód položky	Popis	MJ	Množství celkem	Cena jednotková	Cena celkem
<b>HSV</b>							
<b>Práce a dodávky HSV</b>							
							<b>418 844,74</b>
1.1.	001	121101101	Sejmutí ornice s přemístěním na vzdálenost do 50 m	m <sup>3</sup>	14 022,840	26,00	364 593,84
1.2.	001	131201104	Hloubení jam nezapažených v hornině tř. 3 objemu přes 5000 m <sup>3</sup>	m <sup>3</sup>	485,000	58,00	28 130,00
1.3.	001	174101101	Zásyp jam, šachet rýh nebo kolem objektů sypatinou se zhutněním	m <sup>3</sup>	0,000	68,00	0,00
1.4.	001	181301115	Rozprostření ornice tl. vrstvy do 300 mm pl přes 500 m <sup>2</sup> v rovině nebo ve svahu do 1:5	m <sup>2</sup>	1 839,500	14,20	26 120,90

<b>VRN</b>							
<b>Vedlejší rozpočtové náklady</b>							
							<b>71 300,00</b>
<b>VRN3</b>							
<b>Zařízení staveniště</b>							
<b>Náklady na stavební buňky (6 buněk + 2 kontejnery)</b>							
1.5.	000	032103000		més.	1,000	23 500,00	23 500,00
1.6.	000	033203000	Energie pro zařízení staveniště	més.	1,000	35 200,00	35 200,00
1.7.	000	034103000	Oplocení staveniště	m	30,000	420,00	12 600,00
1.8.	000	034203000	Opáření na ochranu pozemků sousedních se staveništěm	m	0,000	350,00	0,00
1.9.	000	034303000	Dopravní značení na staveništi	kpl	0,000	75 000,00	0,00
1.10.	000	034603000	Alarm, strážní služba staveniště	kpl	0,000	142 660,00	0,00
<b>Celkem</b>							<b>490 144,74</b>

2. Terénní část ZAV

Č.	zařazení/specifikace	jednotky	počet osob	počet dní	množství jednotek	Cena jednotková	Cena celkem
2.1.	geofyzikální průzkum	ha			0	11 500,00	0,00
2.2.	archeolog - vedoucí výzkumu	hodina	1	18	144	340,00	48 960,00
2.3.	archeolog	hodina	2	18	288	320,00	92 160,00
2.4.	prospekce detekory kovů	hodina	1	8	64	230,00	14 720,00
2.5.	specialista	hodina	1	12	96	330,00	31 680,00
2.6.	geodet (zaměření)	hodina	1	4	32	330,00	10 560,00
2.7.	terénní specialista	hodina	0	0	0	320,00	0,00
2.8.	technik	hodina	2	20	320	240,00	76 800,00
2.9.	dělník	hodina	4	20	640	138,00	88 320,00
2.10.	autodoprava	km		1248	1248	11,00	13 728,00
2.11.	všechné náklady ZAV	den			13	3 500,00	45 500,00
<b>Celkem</b>							<b>422 428,00</b>

PŘEKROČENÉ POLOŽKY

NEFAKTUROVÁNO 8/2022

Množství celkem	Cena celkem
	<b>337 404,60</b>
11 972,45	311 283,70
0,00	0,00
0,00	0,00
1 839,50	26 120,90
	<b>490 144,74</b>

Množství celkem	Cena celkem
	<b>71 300,00</b>
1,00	23 500,00
1,00	35 200,00
30,00	12 600,00
0,00	0,00
0,00	0,00
0,00	0,00
0,00	0,00
	<b>71 300,00</b>

Množství celkem	Cena celkem
0,00	0,00
144,00	48 960,00
288,00	92 160,00
64,00	14 720,00
96,00	31 680,00
32,00	10 560,00
0,00	0,00
320,00	76 800,00
640,00	88 320,00
1 248,00	13 728,00
13,00	45 500,00
	<b>422 428,00</b>

ČERPÁNÍ

cena dle smlouvy		
Množství celkem	Cena jednotková	Cena celkem
		<b>16 650 385,00</b>
144 367,500	26,00	3 753 555,00
48 122,500	58,00	2 791 105,00
48 122,500	68,00	3 272 330,00
481 225,000	14,20	6 833 395,00
		<b>17 666 665,00</b>

Množství celkem	Cena jednotková	Cena celkem
6,000	23 500,00	141 000,00
6,000	35 200,00	211 200,00
1 850,000	420,00	777 000,00
1 200,000	350,00	420 000,00
1,000	75 000,00	75 000,00
1,000	142 660,00	142 660,00
		<b>18 417 245,00</b>

ZBÝVÁ K FAKTURACI		Přečerpané položky (nefakturováno)	
Množství celkem	Cena celkem	Množství celkem	Cena celkem
	<b>579 199,00</b>		<b>0,00</b>
0,000	0,00	11 972,45	
5 034,500	292 001,00		
4 223,500	287 198,00		
0,000	0,00	1 839,50	
	<b>0,00</b>		<b>-385 550,00</b>
0,000	0,00	-5,00	-117 500,00
0,000	0,00	-5,00	-176 000,00
0,000	0,00	-160,00	-67 200,00
0,000	0,00	-71,00	-24 850,00
0,000	0,00	0,00	0,00
0,000	0,00	-0,00	-0,00
	<b>579 199,00</b>		<b>-385 550,00</b>

množství jednotek	Cena jednotková	Cena celkem
36	11 500,00	414 000,00
1200	340,00	408 000,00
6000	320,00	1 920 000,00
1800	230,00	414 000,00
960	330,00	316 800,00
480	330,00	158 400,00
5200	320,00	1 664 000,00
15600	240,00	3 744 000,00
156000	138,00	21 528 000,00
15000	11,00	165 000,00
130	3 500,00	455 000,00
		<b>31 187 200,00</b>

množství jednotek	Cena celkem	množství jednotek	Cena celkem
1,703	19 580,00		
0,000	0,00	-840,00	-285 600,00
0,000	0,00	-3 872,00	-1 239 040,00
0,000	0,00	-936,00	-215 280,00
0,000	0,00	-96,00	-31 680,00
0,000	0,00	-32,00	-10 560,00
0,000	0,00	-1 344,00	-430 080,00
0,000	0,00	-10 480,00	-2 515 200,00
0,000	0,00	-34 600,00	-4 774 800,00
0,000	0,00	-4 600,00	-50 600,00
0,000	0,00	-29,00	-101 500,00
	<b>19 580,00</b>		<b>-9 654 340,00</b>

3. Postexkavační část ZAV (zpracování)

Č.	zařazení/specifikace	jednotky	počet osob	počet dní	množství jednotek	Cena jednotková	Cena celkem	
3.1.	archeolog - vedoucí výzkumu	hodina		1	23	184	340,00	62 560,00
3.2.	archeolog	hodina		5	23	920	320,00	294 400,00
3.3.	specialista	hodina		5	23	920	330,00	303 600,00
3.4.	technik	hodina		4	23	736	240,00	176 640,00
3.5.	dělník/laborant	hodina		5	23	920	150,00	138 000,00
3.6.	konzervátor	hodina		1	23	184	260,00	47 840,00
3.7.	věcné náklady zpracování ZAV	den			23	1 100,00		25 300,00
3.8.	autodoprava	km			1112	11,00		12 232,00
<b>Celkem</b>							<b>1 060 572,00</b>	

Celková cena ZAV k fakturaci	
1. Zemní práce	490 144,74
2. Terénní část ZAV	422 428,00
3. Postexkavační část ZAV	1 060 572,00
<b>Celkem</b>	<b>1 973 144,74</b>
DPH 21%	414 360,40
<b>CELKEM s DPH</b>	<b>2 387 505,14</b>

Celková cena ZAV	NELZE FAKTUROVAT	K FAKTURACI
1. Zemní práce	490 144,74	408 704,60
2. Terénní část ZAV	422 428,00	422 428,00
3. Postexkavační část ZAV	1 060 572,00	1 060 572,00
<b>Celkem</b>	<b>1 973 144,74</b>	<b>831 132,60</b>
DPH 21%	414 360,40	174 537,85
<b>CELKEM s DPH</b>	<b>2 387 505,14</b>	<b>1 005 670,45</b>

Množství celkem	Cena celkem
0,00	0,00
0,00	0,00
0,00	0,00
0,00	0,00
0,00	0,00
0,00	0,00
0,00	0,00
0,00	0,00
0,00	0,00
0,00	0,00
<b>0,00</b>	<b>0,00</b>

CELKEM NEFAKTUROVÁNO	
1. Zemní práce	408 704,60
2. Terénní část ZAV	422 428,00
3. Postexkavační část ZAV	0,00
<b>CELKEM</b>	<b>831 132,60</b>
DPH 21%	174 537,85
<b>CELKEM S DPH</b>	<b>1 005 670,45</b>

množství jednotek	Cena jednotková	Cena celkem
2000	340,00	680 000,00
4800	320,00	1 536 000,00
10000	330,00	3 300 000,00
8000	240,00	1 920 000,00
10000	150,00	1 500 000,00
2000	260,00	520 000,00
250	1 100,00	275 000,00
10000	11,00	110 000,00
		<b>9 841 000,00</b>

Celková cena ZAV dle smlouvy	
1. Zemní práce	18 417 245,00
2. Terénní část ZAV	31 187 200,00
3. Postexkavační část ZAV	9 841 000,00
<b>Celkem</b>	<b>59 445 445,00</b>
DPH 21%	12 483 543,45
<b>CELKEM s DPH</b>	<b>71 928 988,45</b>

množství jednotek	Cena celkem	množství jednotek	Cena celkem
1 432,000	486 880,00		
1 960,000	627 200,00		
7 160,000	2 362 800,00		
5 728,000	1 374 720,00		
7 160,000	1 074 000,00		
1 432,000	372 320,00		
179,000	196 900,00		
6 658,000	73 238,00		
<b>6 568 058,00</b>			<b>0,00</b>

ZBÝVÁ CELKEM k fa		ZBV
1. Zemní práce	579 199,00	-385 550,00
2. Terénní část ZAV	19 580,00	-9 654 340,00
3. Postexkavační část ZAV	6 568 058,00	0,00
<b>Celkem</b>	<b>7 166 837,00</b>	<b>-10 039 890,00</b>
DPH 21%	1 505 035,77	-2 108 376,90
<b>CELKEM s DPH</b>	<b>8 671 872,77</b>	<b>-12 148 266,90</b>

Za TDI

Za Zhoto



Ing. Eva Kolářová  
SAMSON PRAHA, spol. s r.o.

Za Objednatel:

Karel Motal  
Krajská správa a údržba silnic Středočeského kraje, p.o.

Soupis skutečně provedených prací:

9/2022

Záchranný archeologický výzkum

II/240 a II/101 přeložka silnic v úseku D7-D8, II. Etapa, záchranný archeologický výzkum

1. Zemní práce

Č.	KCN	Kód položky	Popis	MJ	Množství celkem	Cena jednotková	Cena celkem
<b>HSV</b>					<b>Práce a dodávky HSV</b>		<b>440 146,66</b>
1.1.	001	121101101	Sejmutí ornice s přemístěním na vzdálenost do 50 m	m3	12 140,410	26,00	315 650,66
1.2.	001	131201104	Hloubení jam nezapažených v hornině tř. 3 objemu přes 5000 m3	m3	380,000	58,00	22 040,00
1.3.	001	174101101	Zásyp jam, šachet rýh nebo kolem objektů sypatinou se zhutněním	m3	425,000	68,00	28 900,00
1.4.	001	181301115	Rozprostření ornice tl vrstvy do 300 mm pl přes 500 m2 v rovině nebo ve svahu do 1:5	m2	5 180,000	14,20	73 556,00
<b>VRN</b>					<b>Vedlejší rozpočtové náklady</b>		<b>76 340,00</b>
<b>VRN3</b>					<b>Zařízení staveniště</b>		<b>76 340,00</b>
1.5.	000	032103000	Náklady na stavební buňky (6 buněk + 2 kontejnery)	més.	1,000	23 500,00	23 500,00
1.6.	000	033203000	Energie pro zařízení staveniště	més.	1,000	35 200,00	35 200,00
1.7.	000	034103000	Oplocení staveniště	m	42,000	420,00	17 640,00
1.8.	000	034203000	Opáření na ochranu pozemků sousedních se staveništěm	m	0,000	350,00	0,00
1.9.	000	034303000	Dopravní značení na staveništi	kpl	0,000	75 000,00	0,00
1.10.	000	034603000	Alarm, strážní služba staveniště	kpl	0,000	142 660,00	0,00
<b>Celkem</b>							<b>516 486,66</b>

PŘEKROČENÉ POLOŽKY

NEFAKTUROVÁNO 9/2022

Množství celkem	Cena celkem
	<b>389 206,66</b>
12 140,41	315 650,66
0,00	0,00
0,00	0,00
5 180,00	73 556,00
	<b>76 340,00</b>
1,00	23 500,00
1,00	35 200,00
42,00	17 640,00
0,00	0,00
0,00	0,00
0,00	0,00
	<b>465 546,66</b>

ČERPÁNÍ

cena dle smlouvy		
Množství celkem	Cena jednotková	Cena celkem
		<b>16 650 385,00</b>
144 367,500	26,00	3 753 555,00
48 122,500	58,00	2 791 105,00
48 122,500	68,00	3 272 330,00
481 225,000	14,20	6 833 395,00
		<b>1 766 860,00</b>
6,000	23 500,00	141 000,00
6,000	35 200,00	211 200,00
1 850,000	420,00	777 000,00
1 200,000	350,00	420 000,00
1,000	75 000,00	75 000,00
1,000	142 660,00	142 660,00
		<b>18 417 245,00</b>

ZBÝVÁ K FAKTURACI		Přečerpané položky (nefakturováno)	
Množství celkem	Cena celkem	Množství celkem	Cena celkem
			<b>0,00</b>
0,000	0,00	24 112,86	
4 654,500	269 961,00	0,00	
3 798,500	258 298,00	0,00	
0,000	0,00	7 019,50	
			<b>0,00</b>
0,000	0,00	7,00	164 500,00
0,000	0,00	7,00	246 400,00
0,000	0,00	72,00	30 240,00
0,000	0,00	0,00	0,00
0,000	0,00	0,00	0,00
0,000	0,00	0,00	0,00
			<b>441 140,00</b>

2. Terénní část ZAV

Č.	zařazení/specifikace	jednotky	počet osob	počet dní	množství jednotek	Cena jednotková	Cena celkem
2.1.	geofyzikální průzkum	ha			0	11 500,00	0,00
2.2.	archeolog - vedoucí výzkumu	hodina	1	24	192	340,00	65 280,00
2.3.	archeolog	hodina	1	24	192	320,00	61 440,00
2.4.	prospekce detekory kovů	hodina	1	0	0	230,00	0,00
2.5.	specialista	hodina	1	8	64	330,00	21 120,00
2.6.	geodet (zaměření)	hodina	2	2	32	330,00	10 560,00
2.7.	terénní specialista	hodina	0	0	0	320,00	0,00
2.8.	technik	hodina	5	24	960	240,00	230 400,00
2.9.	dělník	hodina	8	24	1536	138,00	211 968,00
2.10.	autodoprava	km		1115	1115	11,00	12 265,00
2.11.	všechné náklady ZAV	den			22	3 500,00	77 000,00
<b>Celkem</b>							<b>690 033,00</b>

Množství celkem	Cena celkem
0,00	0,00
192,00	65 280,00
192,00	61 440,00
0,00	0,00
64,00	21 120,00
32,00	10 560,00
0,00	0,00
960,00	230 400,00
1 536,00	211 968,00
1 115,00	12 265,00
22,00	77 000,00
	<b>690 033,00</b>

množství jednotek	Cena jednotková	Cena celkem
36	11 500,00	414 000,00
1200	340,00	408 000,00
6000	320,00	1 920 000,00
1800	230,00	414 000,00
960	330,00	316 800,00
480	330,00	158 400,00
5200	320,00	1 664 000,00
15600	240,00	3 744 000,00
156000	138,00	21 528 000,00
15000	11,00	165 000,00
130	3 500,00	455 000,00
		<b>31 187 200,00</b>

množství jednotek	Cena celkem	množství jednotek	Cena celkem
1,703	19 580,00		
0,000	0,00	1 224,00	416 160,00
0,000	0,00	4 256,00	1 361 920,00
0,000	0,00	936,00	215 280,00
0,000	0,00	224,00	73 920,00
0,000	0,00	96,00	31 680,00
0,000	0,00	1 344,00	430 080,00
0,000	0,00	12 400,00	2 976 000,00
0,000	0,00	37 672,00	5 198 736,00
0,000	0,00	6 830,00	75 130,00
0,000	0,00	73,00	255 500,00
	<b>19 580,00</b>		<b>11 034 406,00</b>

3. Postexkavační část ZAV (zpracování)

Č.	zařazení/specifikace	jednotky	počet osob	počet dní	množství jednotek	Cena jednotková	Cena celkem	
3.1.	archeolog - vedoucí výzkumu	hodina		1	22	176	340,00	59 840,00
3.2.	archeolog	hodina		5	22	880	320,00	281 600,00
3.3.	specialista	hodina		5	22	880	330,00	290 400,00
3.4.	technik	hodina		4	22	704	240,00	168 960,00
3.5.	dělník/laborant	hodina		5	22	880	150,00	132 000,00
3.6.	konzervátor	hodina		1	22	176	260,00	45 760,00
3.7.	věcné náklady zpracování ZAV	den			22	1 100,00		24 200,00
3.8.	autodoprava	km			980	11,00		10 780,00
<b>Celkem</b>							<b>1 013 540,00</b>	

Celková cena ZAV k fakturaci	
1. Zemní práce	516 486,66
2. Terénní část ZAV	690 033,00
3. Postexkavační část ZAV	1 013 540,00
<b>Celkem</b>	<b>2 220 059,66</b>
DPH 21%	466 212,53
<b>CELKEM s DPH</b>	<b>2 686 272,19</b>

Celková cena ZAV	NELZE FAKTUROVAT	K FAKTURACI
1. Zemní práce	516 486,66	465 546,66
2. Terénní část ZAV	690 033,00	690 033,00
3. Postexkavační část ZAV	1 013 540,00	1 013 540,00
<b>Celkem</b>	<b>2 220 059,66</b>	<b>1 155 579,66</b>
DPH 21%	466 212,53	242 671,73
<b>CELKEM s DPH</b>	<b>2 686 272,19</b>	<b>1 398 251,39</b>
		<b>1 288 020,80</b>

Množství celkem	Cena celkem
0,00	0,00
0,00	0,00
0,00	0,00
0,00	0,00
0,00	0,00
0,00	0,00
0,00	0,00
0,00	0,00
0,00	0,00
0,00	0,00
0,00	0,00
<b>0,00</b>	<b>0,00</b>

CELKEM NEFAKTUROVÁNO	
1. Zemní práce	465 546,66
2. Terénní část ZAV	690 033,00
3. Postexkavační část ZAV	0,00
<b>CELKEM</b>	<b>1 155 579,66</b>
DPH 21%	242 671,73
<b>CELKEM S DPH</b>	<b>1 398 251,39</b>

množství jednotek	Cena jednotková	Cena celkem
2000	340,00	680 000,00
4800	320,00	1 536 000,00
10000	330,00	3 300 000,00
8000	240,00	1 920 000,00
10000	150,00	1 500 000,00
2000	260,00	520 000,00
250	1 100,00	275 000,00
10000	11,00	110 000,00
		<b>9 841 000,00</b>

Celková cena ZAV dle smlouvy	
1. Zemní práce	18 417 245,00
2. Terénní část ZAV	31 187 200,00
3. Postexkavační část ZAV	9 841 000,00
<b>Celkem</b>	<b>59 445 445,00</b>
DPH 21%	12 483 543,45
<b>CELKEM s DPH</b>	<b>71 928 988,45</b>

množství jednotek	Cena celkem	množství jednotek	Cena celkem
1 256,000	427 040,00		
1 080,000	345 600,00		
6 280,000	2 072 400,00		
5 024,000	1 205 760,00		
6 280,000	942 000,00		
1 256,000	326 560,00		
157,000	172 700,00		
5 678,000	62 458,00		
	<b>5 554 518,00</b>		<b>0,00</b>

ZBÝVÁ CELKEM k fa		ZBV	
1. Zemní práce	528 259,00		441 140,00
2. Terénní část ZAV	19 580,00		11 034 406,00
3. Postexkavační část ZAV	5 554 518,00		0,00
<b>Celkem</b>	<b>6 102 357,00</b>		<b>11 475 546,00</b>
DPH 21%	1 281 494,97		2 409 864,66
<b>CELKEM s DPH</b>	<b>7 383 851,97</b>		<b>13 885 410,66</b>

Za TDI:

epsal

.10.15

15:54:34 +02'00'

Za Zhotovitele:



SAMSON PRAHA, spol. s r.o.

Za Objednatele:

Karel Motal  
Krajská správa a údržba silnic Středočeského kraje, p.o.

Soupis skutečně provedených prací:

10/2022

Záchraný archeologický výzkum  
II/240 a II/101 přeložka silnic v úseku D7-D8, II. Etapa, záchraný archeologický výzkum

1. Zemní práce

Č.	KCN	Kód položky	Popis	MJ	Množství celkem	Cena jednotková	Cena celkem
		<b>HSV</b>	<b>Práce a dodávky HSV</b>				<b>0,00</b>
1.1.	001	121101101	Sejmutí ornice s přemístěním na vzdálenost do 50 m	m3	0,000	26,00	0,00
1.2.	001	131201104	Hloubení jam nezapažených v hornině tř. 3 objemu přes 5000 m3	m3	0,000	58,00	0,00
1.3.	001	174101101	Zásyp jam, šachet rýh nebo kolem objektů sypatinou se zhutněním	m3	0,000	68,00	0,00
1.4.	001	181301115	Rozprostření ornice tl. vrstvy do 300 mm pl přes 500 m2 v rovině nebo ve svahu do 1:5	m2	0,000	14,20	0,00
		<b>VRN</b>	<b>Vedlejší rozpočtové náklady</b>				<b>81 380,00</b>
		<b>VRN3</b>	<b>Zařízení staveniště</b>				<b>81 380,00</b>
1.5.	000	032103000	Náklady na stavební buňky (6 buněk + 2 kontejnery)	més.	1,000	23 500,00	23 500,00
1.6.	000	033203000	Energie pro zařízení staveniště	més.	1,000	35 200,00	35 200,00
1.7.	000	034103000	Oplocení staveniště	m	54,000	420,00	22 680,00
1.8.	000	034203000	Opáření na ochranu pozemků sousedních se staveništem	m	0,000	350,00	0,00
1.9.	000	034303000	Dopravní značení na staveništi	kpl	0,000	75 000,00	0,00
1.10.	000	034603000	Alarm, strážní služba staveniště	kpl	0,000	142 660,00	0,00
<b>Celkem</b>							<b>81 380,00</b>

PŘEKROČENÉ POLOŽKY

NEFAKTUROVÁNO 10/2022

Množství celkem	Cena celkem
	<b>0,00</b>
0,00	0,00
0,00	0,00
0,00	0,00
0,00	0,00
0,00	0,00
0,00	0,00
1,00	23 500,00
1,00	35 200,00
54,00	22 680,00
0,00	0,00
0,00	0,00
0,00	0,00
0,00	0,00
0,00	0,00
81 380,00	81 380,00

ČERPÁNÍ

cena dle smlouvy		
Množství celkem	Cena jednotková	Cena celkem
		<b>16 650 385,00</b>
144 367,500	26,00	3 753 555,00
48 122,500	58,00	2 791 105,00
48 122,500	68,00	3 272 330,00
481 225,000	14,20	6 833 395,00

ZBÝVÁ K FAKTURACI		Přečerpané položky (nefakturováno)	
Množství celkem	Cena celkem	Množství celkem	Cena celkem
			<b>726 611,26</b>
	<b>528 259,00</b>		
0,000	0,00	24 112,86	626 934,36
4 654,500	269 961,00	0,00	0,00
3 798,500	258 298,00	0,00	0,00
0,000	0,00	7 019,50	99 676,90

1 766 860,00		
Množství celkem	Cena jednotková	Cena celkem
		<b>1 766 860,00</b>
6,000	23 500,00	141 000,00
6,000	35 200,00	211 200,00
1 850,000	420,00	777 000,00
1 200,000	350,00	420 000,00
1,000	75 000,00	75 000,00
1,000	142 660,00	142 660,00
		<b>18 417 245,00</b>

0,00		522 520,00	
Množství celkem	Cena celkem	Množství celkem	Cena celkem
	<b>0,00</b>		
0,000	0,00	8,00	188 000,00
0,000	0,00	8,00	281 600,00
0,000	0,00	126,00	52 920,00
0,000	0,00	0,00	0,00
0,000	0,00	0,00	0,00
0,000	0,00	0,00	0,00
0,000	0,00	0,00	0,00
	<b>528 259,00</b>		<b>1 249 131,26</b>

2. Terénní část ZAV

Č.	zařazení/specifikace	jednotky	počet osob	počet dní	množství jednotek	Cena jednotková	Cena celkem
2.1.	geofyzikální průzkum	ha			0	11 500,00	0,00
2.2.	archeolog - vedoucí výzkumu	hodina	1	28	224	340,00	76 160,00
2.3.	archeolog	hodina	1	28	224	320,00	71 680,00
2.4.	prospekce detekory kovů	hodina	1	0	0	230,00	0,00
2.5.	specialista	hodina	1	10	80	330,00	26 400,00
2.6.	geodet (zaměření)	hodina	2	2	32	330,00	10 560,00
2.7.	terénní specialista	hodina	0	0	0	320,00	0,00
2.8.	technik	hodina	5	28	1120	240,00	268 800,00
2.9.	dělník	hodina	8	28	1792	138,00	247 296,00
2.10.	autodoprava	km		1260	1260	11,00	13 860,00
2.11.	všechné náklady ZAV	den			28	3 500,00	98 000,00
<b>Celkem</b>							<b>812 756,00</b>

Množství celkem	Cena celkem
0,00	0,00
224,00	76 160,00
224,00	71 680,00
0,00	0,00
80,00	26 400,00
32,00	10 560,00
0,00	0,00
1 120,00	268 800,00
1 792,00	247 296,00
1 260,00	13 860,00
28,00	98 000,00
812 756,00	812 756,00

množství jednotek	Cena jednotková	Cena celkem
36	11 500,00	414 000,00
1200	340,00	408 000,00
6000	320,00	1 920 000,00
1800	230,00	414 000,00
960	330,00	316 800,00
480	330,00	158 400,00
5200	320,00	1 664 000,00
15600	240,00	3 744 000,00
156000	138,00	21 528 000,00
15000	11,00	165 000,00
130	3 500,00	455 000,00
		<b>31 187 200,00</b>

množství jednotek	Cena celkem	množství jednotek	Cena celkem
1,703	19 580,00		
0,000	0,00	1 480,00	503 200,00
0,000	0,00	4 512,00	1 443 840,00
0,000	0,00	936,00	215 280,00
0,000	0,00	320,00	105 600,00
0,000	0,00	128,00	42 240,00
0,000	0,00	1 344,00	430 080,00
0,000	0,00	13 680,00	3 283 200,00
0,000	0,00	39 720,00	5 481 360,00
0,000	0,00	8 235,00	90 585,00
0,000	0,00	107,00	374 500,00
	<b>19 580,00</b>		<b>11 969 885,00</b>

3. Postexkavační část ZAV (zpracování)

Č.	zařazení/specifikace	jednotky	počet osob	počet dní	množství jednotek	Cena jednotková	Cena celkem	
3.1.	archeolog - vedoucí výzkumu	hodina		1	20	160	340,00	54 400,00
3.2.	archeolog	hodina		5	20	800	320,00	256 000,00
3.3.	specialista	hodina		5	20	800	330,00	264 000,00
3.4.	technik	hodina		4	20	640	240,00	153 600,00
3.5.	dělník/laborant	hodina		5	20	800	150,00	120 000,00
3.6.	konzervátor	hodina		1	20	160	260,00	41 600,00
3.7.	věcné náklady zpracování ZAV	den			20	20	1 100,00	22 000,00
3.8.	autodoprava	km			1120	11,00		12 320,00
<b>Celkem</b>								<b>923 920,00</b>

Celková cena ZAV k fakturaci	
1. Zemní práce	81 380,00
2. Terénní část ZAV	812 756,00
3. Postexkavační část ZAV	923 920,00
<b>Celkem</b>	<b>1 818 056,00</b>
DPH 21%	381 791,76
<b>CELKEM s DPH</b>	<b>2 199 847,76</b>

Celková cena ZAV	NELZE FAKTUROVAT	K FAKTURACI
1. Zemní práce	81 380,00	-
2. Terénní část ZAV	812 756,00	-
3. Postexkavační část ZAV	-	923 920,00
<b>Celkem</b>	<b>894 136,00</b>	<b>923 920,00</b>
DPH 21%	381 791,76	194 023,20
<b>CELKEM s DPH</b>	<b>2 199 847,76</b>	<b>1 117 943,20</b>

Množství celkem	Cena celkem
0,00	0,00
0,00	0,00
0,00	0,00
0,00	0,00
0,00	0,00
0,00	0,00
0,00	0,00
0,00	0,00
0,00	0,00
0,00	0,00
<b>0,00</b>	<b>0,00</b>

CELKEM NEFAKTUROVÁNO	
1. Zemní práce	81 380,00
2. Terénní část ZAV	812 756,00
3. Postexkavační část ZAV	0,00
<b>CELKEM</b>	<b>894 136,00</b>
DPH 21%	187 768,56
<b>CELKEM S DPH</b>	<b>1 081 904,56</b>

množství jednotek	Cena jednotková	Cena celkem
2000	340,00	680 000,00
4800	320,00	1 536 000,00
10000	330,00	3 300 000,00
8000	240,00	1 920 000,00
10000	150,00	1 500 000,00
2000	260,00	520 000,00
250	1 100,00	275 000,00
10000	11,00	110 000,00
<b>9 841 000,00</b>		

Celková cena ZAV dle smlouvy		
1. Zemní práce		18 417 245,00
2. Terénní část ZAV		31 187 200,00
3. Postexkavační část ZAV		9 841 000,00
<b>Celkem</b>		<b>59 445 445,00</b>
DPH 21%		12 483 543,45
<b>CELKEM s DPH</b>		<b>71 928 988,45</b>

množství jednotek	Cena celkem	množství jednotek	Cena celkem
1 096,000	372 640,00		
280,000	89 600,00		
5 480,000	1 808 400,00		
4 384,000	1 052 160,00		
5 480,000	822 000,00		
1 096,000	284 960,00		
137,000	150 700,00		
4 558,000	50 138,00		
<b>4 630 598,00</b>		<b>0,00</b>	

ZBÝVÁ CELKEM k fa		ZBV	
1. Zemní práce	528 259,00		1 249 131,26
2. Terénní část ZAV	19 580,00		11 969 885,00
3. Postexkavační část ZAV	4 630 598,00		0,00
<b>Celkem</b>	<b>5 178 437,00</b>		<b>13 219 016,26</b>
DPH 21%	1 087 471,77		2 775 993,41
<b>CELKEM s DPH</b>	<b>6 265 908,77</b>		<b>15 995 009,67</b>

77 279 078,50  
předloženo-ornice  
v přípravě-řidi  
v přípravě

limit 30%  
ZBV 1 - 608 470,00 3 269 181,35 17 833 633,50  
ZBV 2 9 546 162,00 2 660 711,35  
ZBV 3 - 9 546 162,00 9 546 162,00  
celkem - 12 206 873,35  
ZBÝVÁ 5 626 760,15

Za TDI:

Za Zhotovitel

Za Objednatele: \_\_\_\_\_  
Karel Motal  
Krajská správa a údržba silnic Středočeského kraje, p.o.

Ing. Eva Kolářová  
SAMSON PRAHA, spol. s r.o.



Soupis skutečně provedených prací:

11/2022

Záchranný archeologickým výzkum  
II/240 a II/101 přeložka silnic v úseku D7-D8, II. Etapa, záchranný archeologický výzkum

1. Zemní práce

Č.	KCN	Kód položky	Popis	MJ	Množství celkem	Cena jednotková	Cena celkem
<b>HSV</b>				<b>Práce a dodávky HSV 528 259,00</b>			
1.1.	001	121101101	Sejmuti ornice s přemístěním na vzdálenost do 50 m	m3	0,000	26,00	0,00
1.2.	001	131201104	Hloubení jam nezapažených v hornině tř. 3 objemu přes 5000 m3	m3	4 654,500	58,00	269 961,00
1.3.	001	174101101	Zásyp jam, šachet rýh nebo kolem objektů sypaninou se zhuštěním	m3	3 798,500	68,00	258 298,00
1.4.	001	181301115	Rozproštění ornice tl vrstvy do 300 mm pl přes 500 m2 v rovině nebo ve svahu do 1:5	m2	0,000	14,20	0,00

<b>VRN</b>				<b>Vedlejší rozpočtové náklady 81 380,00</b>			
<b>VRN3</b>				<b>Zařízení staveniště 81 380,00</b>			
1.5.	000	032103000	Náklady na stavební burky (6 buněk + 2 kontejnery)	měs.	1,000	23 500,00	23 500,00
1.6.	000	033203000	Energie pro zařízení staveniště	měs.	1,000	35 200,00	35 200,00
1.7.	000	034103000	Oplotení staveniště	m	54,000	420,00	22 680,00
1.8.	000	034203000	Opatření na ochranu pozemků sousedních se staveništěm	m	0,000	350,00	0,00
1.9.	000	034303000	Dopravní značení na staveništi	kpl	0,000	75 000,00	0,00
1.10.	000	034603000	Alarm, strážní služba staveniště	kpl	0,000	142 660,00	0,00
<b>Celkem</b>							<b>609 639,00</b>

2. Terénní část ZAV

Č.	zařazení/specifikace	jednotky	počet osob	počet dní	množství jednotek	Cena jednotková	Cena celkem
2.1.	geofyzikální průzkum	ha			0	11 500,00	0,00
2.2.	archeolog - vedoucí výzkumu	hodina	1	26	208	340,00	70 720,00
2.3.	archeolog	hodina	1	26	208	320,00	66 560,00
2.4.	prospekce detekory kovů	hodina	1	0	0	230,00	0,00
2.5.	specialista	hodina	1	12	96	330,00	31 680,00
2.6.	geodet (zaměření)	hodina	2	1	16	330,00	5 280,00
2.7.	terénní specialista	hodina	0	0	0	320,00	0,00
2.8.	technik	hodina	6	26	1248	240,00	299 520,00
2.9.	dělník	hodina	12	26	2496	138,00	344 448,00
2.10.	autodoprava	km			1180	11,00	12 980,00
2.11.	věcné náklady ZAV	den			26	3 500,00	91 000,00
<b>Celkem</b>							<b>922 188,00</b>

PŘEKROČENÉ POLOŽKY

NEFAKTUROVÁNO 11/2022

Množství celkem	Cena celkem
	0,00
0,00	0,00
0,00	0,00
0,00	0,00
0,00	0,00
0,00	0,00

Množství celkem	Cena celkem
	81 380,00
1,00	23 500,00
1,00	35 200,00
54,00	22 680,00
0,00	0,00
0,00	0,00
0,00	0,00
0,00	0,00
	81 380,00

Množství celkem	Cena celkem
	0,00
0,00	0,00
208,00	70 720,00
208,00	66 560,00
0,00	0,00
96,00	31 680,00
16,00	5 280,00
0,00	0,00
1 248,00	299 520,00
2 496,00	344 448,00
1 180,00	12 980,00
26,00	91 000,00
	922 188,00

ČERPÁNÍ

cena dle smlouvy		
Množství celkem	Cena jednotková	Cena celkem
		16 650 385,00
144 367,500	26,00	3 753 555,00
48 122,500	58,00	2 791 105,00
48 122,500	68,00	3 272 330,00
481 225,000	14,20	6 833 395,00

1 766 860,00		
Množství celkem	Cena jednotková	Cena celkem
		141 000,00
6,000	35 200,00	211 200,00
1 850,000	420,00	777 000,00
1 200,000	350,00	420 000,00
1,000	75 000,00	75 000,00
1,000	142 660,00	142 660,00
		18 417 245,00

ZBÝVÁ K FAKTURACI		Přečerpané položky (nefakturováno)	
Množství celkem	Cena celkem	Množství celkem	Cena celkem
	0,00		726 611,26
0,000	0,00	24 112,86	626 934,36
0,000	0,00	0,00	0,00
0,000	0,00	0,00	0,00
0,000	0,00	7 019,50	99 676,90

0,00		603 900,00	
Množství celkem	Cena celkem	Množství celkem	Cena celkem
0,000	0,00	9,00	211 500,00
0,000	0,00	9,00	316 800,00
0,000	0,00	180,00	75 600,00
0,000	0,00	0,00	0,00
0,000	0,00	0,00	0,00
0,000	0,00	0,00	0,00
	0,00		1 330 511,26

množství jednotek	Cena jednotková	Cena celkem
36	11 500,00	414 000,00
1200	340,00	408 000,00
6000	320,00	1 920 000,00
1800	230,00	414 000,00
960	330,00	316 800,00
480	330,00	158 400,00
5200	320,00	1 664 000,00
15600	240,00	3 744 000,00
156000	138,00	21 528 000,00
15000	11,00	165 000,00
130	3 500,00	455 000,00
		31 187 200,00

množství jednotek	Cena celkem	množství jednotek	Cena celkem
1,703	19 580,00		
0,000	0,00	1 448,00	492 320,00
0,000	0,00	4 480,00	1 433 600,00
0,000	0,00	936,00	215 280,00
0,000	0,00	352,00	116 160,00
0,000	0,00	96,00	31 680,00
0,000	0,00	1 344,00	430 080,00
0,000	0,00	13 936,00	3 344 640,00
0,000	0,00	41 128,00	5 675 664,00
0,000	0,00	8 075,00	88 825,00
0,000	0,00	131,00	458 500,00
	19 580,00		12 286 749,00

3. Postexkavační část ZAV (zpracování)

Č.	zařazení/specifikace	jednotky	počet osob	počet dní	množství jednotek	Cena jednotková	Cena celkem
3.1.	archeolog - vedoucí výzkumu	hodina		1 22	176	340,00	59 840,00
3.2.	archeolog	hodina	5	22	880	320,00	281 600,00
3.3.	specialista	hodina	5	22	880	330,00	290 400,00
3.4.	technik	hodina	4	22	704	240,00	168 960,00
3.5.	dělník/laborant	hodina	5	22	880	150,00	132 000,00
3.6.	konzervátor	hodina	1	22	176	260,00	45 760,00
3.7.	všechné náklady zpracování ZAV	den		22	22	1 100,00	24 200,00
3.8.	autodoprava	km			1120	11,00	12 320,00
<b>Celkem</b>							<b>1 015 080,00</b>

Celková cena ZAV k fakturaci	
1. Zemní práce	609 639,00
2. Terénní část ZAV	922 188,00
3. Postexkavační část ZAV	1 015 080,00
<b>Celkem</b>	<b>2 546 907,00</b>
DPH 21%	534 850,47
<b>CELKEM s DPH</b>	<b>3 081 757,47</b>

Celková cena ZAV	NELZE FAKTUROVAT	K FAKTURACI
1. Zemní práce	81 380,00	528 259,00
2. Terénní část ZAV	922 188,00	-
3. Postexkavační část ZAV	-	1 015 080,00
<b>Celkem</b>	<b>1 003 568,00</b>	<b>1 543 339,00</b>
DPH 21%	210 749,28	324 101,19
<b>CELKEM s DPH</b>	<b>1 214 317,28</b>	<b>1 867 440,19</b>

I  
K

Za TDI: \_\_\_

Za Zhotovitele:



SAMSON PRAHA, spol. s r.o.

Za Objednatele:

Karel Motal  
Krajská správa a údržba silnic Středočeského kraje, p.o.

Množství celkem	Cena celkem
0,00	0,00
0,00	0,00
0,00	0,00
0,00	0,00
0,00	0,00
0,00	0,00
0,00	0,00
0,00	0,00
0,00	0,00
0,00	0,00
0,00	0,00

CELKEM NEFAKTUROVÁNO	
1. Zemní práce	81 380,00
2. Terénní část ZAV	922 188,00
3. Postexkavační část ZAV	0,00
<b>CELKEM</b>	<b>1 003 568,00</b>
DPH 21%	210 749,28
<b>CELKEM S DPH</b>	<b>1 214 317,28</b>

množství jednotek	Cena jednotková	Cena celkem
2000	340,00	680 000,00
4800	320,00	1 536 000,00
10000	330,00	3 300 000,00
8000	240,00	1 920 000,00
10000	150,00	1 500 000,00
2000	260,00	520 000,00
250	1 100,00	275 000,00
10000	11,00	110 000,00
<b>Celkem</b>		<b>9 841 000,00</b>

Celková cena ZAV dle smlouvy	
1. Zemní práce	18 417 245,00
2. Terénní část ZAV	31 187 200,00
3. Postexkavační část ZAV	9 841 000,00
<b>Celkem</b>	<b>59 445 445,00</b>
DPH 21%	12 483 543,45
<b>CELKEM s DPH</b>	<b>71 928 988,45</b>

množství jednotek	Cena celkem	množství jednotek	Cena celkem
920,000	312 800,00		
-600,000	-192 000,00		
4 600,000	1 518 000,00		
3 680,000	883 200,00		
4 600,000	690 000,00		
920,000	239 200,00		
115,000	126 500,00		
3 438,000	37 818,00		
<b>Celkem</b>		<b>3 615 518,00</b>	<b>0,00</b>

ZBÝVÁ CELKEM k fa		ZBV
1. Zemní práce	0,00	1 330 511,26
2. Terénní část ZAV	19 580,00	12 286 749,00
3. Postexkavační část ZAV	3 615 518,00	0,00
<b>Celkem</b>	<b>3 635 098,00</b>	<b>13 617 260,26</b>
DPH 21%	763 370,58	2 859 624,65
<b>CELKEM s DPH</b>	<b>4 398 468,58</b>	<b>16 476 884,91</b>

Soupis skutečně provedených prací:

12/2022-1/2023

Záchranný archeologickým výzkum  
II/240 a II/101 přeložka silnic v úseku D7-D8, II. Etapa, záchranný archeologický výzkum

1. Zemní práce

Č.	KCN	Kód položky	Popis	MJ	Množství celkem	Cena jednotková	Cena celkem
HSV				Práce a dodávky HSV			3 083 108,00
1.1.	001	121101101	Sejmutí ornice s přemístěním na vzdálenost do 50 m	m3	0,000	26,00	0,00
1.2.	001	131201104	Hloubení jam nezapažených v hornině tř. 3 objemu přes 5000 m3	m3	17 631,000	58,00	1 022 598,00
1.3.	001	174101101	Zásyp jam, šachet rýh nebo kolem objektů sypaninou se zhutněním	m3	18 927,000	68,00	1 287 036,00
1.4.	001	181301115	Rozproštění ornice tl vrstvy do 300 mm pl přes 500 m2 v rovině nebo ve svahu do 1:5	m2	54 470,000	14,20	773 474,00

VRN				Vedlejší rozpočtové náklady			157 720,00
VRN3				Zařízení staveniště			157 720,00
1.5.	000	032103000	Náklady na stavební burky (6 buněk + 2 kontejnery)	měs.	2,000	23 500,00	47 000,00
1.6.	000	033203000	Energie pro zařízení staveniště	měs.	2,000	35 200,00	70 400,00
1.7.	000	034103000	Oplotení staveniště	m	96,000	420,00	40 320,00
1.8.	000	034203000	Opatření na ochranu pozemků sousedních se staveništěm	m	0,000	350,00	0,00
1.9.	000	034303000	Dopravní značení na staveništi	kpl	0,000	75 000,00	0,00
1.10.	000	034603000	Alarm, strážní služba staveniště	kpl	0,000	142 660,00	0,00
<b>Celkem</b>							<b>3 240 828,00</b>

2. Terénní část ZAV

Č.	zařazení/specifikace	jednotky	počet osob	počet dní	množství jednotek	Cena jednotková	Cena celkem
2.1.	geofyzikální průzkum	ha			0	11 500,00	0,00
2.2.	archeolog - vedoucí výzkumu	hodina	1	34	272	340,00	92 480,00
2.3.	archeolog	hodina	1	34	272	320,00	87 040,00
2.4.	prospekce detekory kovů	hodina	1	0	0	230,00	0,00
2.5.	specialista	hodina	1	24	192	330,00	63 360,00
2.6.	geodet (zaměření)	hodina	2	6	96	330,00	31 680,00
2.7.	terénní specialista	hodina	0	0	0	320,00	0,00
2.8.	technik	hodina	13	34	3536	240,00	848 640,00
2.9.	dělník	hodina	5	34	1360	138,00	187 680,00
2.10.	autodoprava	km			1890	11,00	20 790,00
2.11.	věcné náklady ZAV	den			34	3 500,00	119 000,00
<b>Celkem</b>							<b>1 450 670,00</b>

PŘEKROČENÉ POLOŽKY

NEFAKTUROVÁNO 1/2023

Množství celkem	Cena celkem
0,00	0,00
17 631,00	1 022 598,00
18 927,00	1 287 036,00
54 470,00	773 474,00
2,00	47 000,00
2,00	70 400,00
96,00	40 320,00
0,00	0,00
0,00	0,00
0,00	0,00
3 240,828	3 240 828,00

ČERPÁNÍ

cena dle smlouvy			ZBÝVÁ K FAKTURACI		Přečerpané položky (nefakturováno)	
Množství celkem	Cena jednotková	Cena celkem	Množství celkem	Cena celkem	Množství celkem	Cena celkem
		16 650 385,00				
144 367,500	26,00	3 753 555,00	0,000	0,00	24 112,86	626 934,36
48 122,500	58,00	2 791 105,00	-12 976,500	-752 637,00	17 631,00	1 022 598,00
48 122,500	68,00	3 272 330,00	-15 128,500	-1 028 738,00	18 927,00	1 287 036,00
481 225,000	14,20	6 833 395,00	0,000	0,00	115 959,50	1 646 624,90
		1 766 860,00			0,00	
6,000	23 500,00	141 000,00	0,000	0,00	12,00	282 000,00
6,000	35 200,00	211 200,00	0,000	0,00	12,00	422 400,00
1 850,000	420,00	777 000,00	0,000	0,00	318,00	133 560,00
1 200,000	350,00	420 000,00	0,000	0,00	0,00	0,00
1,000	75 000,00	75 000,00	0,000	0,00	0,00	0,00
1,000	142 660,00	142 660,00	0,000	0,00	0,00	0,00
		18 417 245,00			-1 781 375,00	5 421 153,26

Množství celkem	Cena celkem
0,00	0,00
272,00	92 480,00
272,00	87 040,00
0,00	0,00
192,00	63 360,00
96,00	31 680,00
0,00	0,00
3 536,00	848 640,00
1 360,00	187 680,00
1 890,00	20 790,00
34,00	119 000,00
1 450,670	1 450 670,00

množství jednotek	Cena jednotková	Cena celkem
36	11 500,00	414 000,00
1200	340,00	408 000,00
6000	320,00	1 920 000,00
1800	230,00	414 000,00
960	330,00	316 800,00
480	330,00	158 400,00
5200	320,00	1 664 000,00
15600	240,00	3 744 000,00
156000	138,00	21 528 000,00
15000	11,00	165 000,00
130	3 500,00	455 000,00
31 187,200		31 187 200,00

množství jednotek	Cena celkem	množství jednotek	Cena celkem
1,703	19 580,00		
0,000	0,00	1 848,00	628 320,00
0,000	0,00	4 880,00	1 561 600,00
0,000	0,00	936,00	215 280,00
0,000	0,00	736,00	242 880,00
0,000	0,00	352,00	116 160,00
0,000	0,00	1 344,00	430 080,00
0,000	0,00	22 048,00	5 291 520,00
0,000	0,00	40 216,00	5 549 808,00
0,000	0,00	11 385,00	125 235,00
0,000	0,00	181,00	633 500,00
19 580,00		14 794,383	14 794 383,00

## 3. Postexkavační část ZAV (zpracování)

Č.	zařazení/specifikace	jednotky	počet osob	počet dní	množství jednotek	Cena jednotková	Cena celkem
3.1.	archeolog - vedoucí výzkumu	hodina		1 32	256	340,00	87 040,00
3.2.	archeolog	hodina		4 32	1024	320,00	327 680,00
3.3.	specialista	hodina		5 32	1280	330,00	422 400,00
3.4.	technik	hodina		4 32	1024	240,00	245 760,00
3.5.	dělník/laborant	hodina		4 32	1024	150,00	153 600,00
3.6.	konzervátor	hodina		1 32	256	260,00	66 560,00
3.7.	všechné náklady zpracování ZAV	den			32	1 100,00	35 200,00
3.8.	autodoprava	km			2210	11,00	24 310,00
<b>Celkem</b>							<b>1 362 550,00</b>

Množství celkem	Cena celkem
0,00	0,00
1 024,00	327 680,00
0,00	0,00
0,00	0,00
0,00	0,00
0,00	0,00
0,00	0,00
0,00	0,00
0,00	0,00
0,00	0,00

množství jednotek	Cena jednotková	Cena celkem
2000	340,00	680 000,00
4800	320,00	1 536 000,00
10000	330,00	3 300 000,00
10000		
8000	240,00	1 920 000,00
10000	150,00	1 500 000,00
2000	260,00	520 000,00
250	1 100,00	275 000,00
10000	11,00	110 000,00
<b>Celkem</b>		<b>9 841 000,00</b>

množství jednotek	Cena celkem	množství jednotek	Cena celkem
664,000	225 760,00	0,00	
0,000	0,00	1 024,00	327 680,00
3 320,000	1 095 600,00	0,00	
2 656,000	637 440,00	0,00	
3 576,000	536 400,00	0,00	
664,000	172 640,00	0,00	
83,000	91 300,00	0,00	
1 228,000	13 508,00	0,00	
<b>Celkem</b>		<b>2 772 648,00</b>	<b>327 680,00</b>

Celková cena ZAV k fakturaci	
1. Zemní práce	3 240 828,00
2. Terénní část ZAV	1 450 670,00
3. Postexkavační část ZAV	1 362 550,00
<b>Celkem</b>	<b>6 054 048,00</b>
DPH 21%	1 271 350,08
<b>CELKEM s DPH</b>	<b>7 325 398,08</b>

CELKEM NEFAKTUROVÁNO	
1. Zemní práce	3 240 828,00
2. Terénní část ZAV	1 450 670,00
3. Postexkavační část ZAV	327 680,00
<b>CELKEM</b>	<b>5 019 178,00</b>
DPH 21%	1 054 027,38
<b>CELKEM S DPH</b>	<b>6 073 205,38</b>

Celková cena ZAV dle smlouvy	
1. Zemní práce	18 417 245,00
2. Terénní část ZAV	31 187 200,00
3. Postexkavační část ZAV	9 841 000,00
<b>Celkem</b>	<b>59 445 445,00</b>
DPH 21%	12 483 543,45
<b>CELKEM s DPH</b>	<b>71 928 988,45</b>

ZBÝVÁ CELKEM k fa		ZBV
1. Zemní práce	-1 781 375,00	5 421 153,26
2. Terénní část ZAV	19 580,00	14 794 383,00
3. Postexkavační část ZAV	2 772 648,00	327 680,00
<b>Celkem</b>	<b>1 010 853,00</b>	<b>20 543 216,26</b>
DPH 21%	212 279,13	4 314 075,41
<b>CELKEM s DPH</b>	<b>1 223 132,13</b>	<b>24 857 291,67</b>

Celková cena ZAV	NELZE FAKTUROVAT	K FAKTURACI
1. Zemní práce	3 240 828,00	-
2. Terénní část ZAV	1 450 670,00	-
3. Postexkavační část ZAV	1 362 550,00	1 034 870,00
<b>Celkem</b>	<b>6 054 048,00</b>	<b>1 034 870,00</b>
DPH 21%	1 271 350,08	217 322,70
<b>CELKEM s DPH</b>	<b>7 325 398,08</b>	<b>1 252 192,70</b>

Za TDI:

Za Zhot

Za Objednatele:

SAMSON PRAHA, spol. s r.o.

Karel Motal  
Krajská správa a údržba silnic Středočeského kraje, p.o.



**Krajská správa a údržba silnic Středočeského kraje, příspěvková organizace  
150 21 PRAHA 5, Zborovská 11**

---

**SAMSON PRAHA, spol. s  
Štěpánská 642/41  
110 00 - Praha 1**

Vyřizuje/telefon  
Motal /

Praha  
5.12.2022

**Věc: „II/240 a II/101 přeložka silnic v úseku D7 – D8, II. etapa, záchranný  
archeologický výzkum“- změna rozsahu díla**

Na základě oznámení zhotovitele zde dne 2.12.2022 se jedná o následující změny oproti zadávací dokumentaci, kterou nešlo předvídat a která vznikla během realizace akce „II/240 a II/101 přeložka silnic v úseku D7 – D8, II. etapa, záchranný archeologický výzkum“:

Terénní práce na posledním z realizovaných úseků ZAV byly zahájeny v druhém srpnovém týdnu roku 2022, v bezprostřední návaznosti na ukončení sklizně zemědělských plodin na zájmové ploše. Úsek budoucí liniové stavby na rozhraní katastrů Kralupy nad Vltavou / Chvatěruby zařadil realizační tým ZAV na samý závěr jeho terénní fáze mimo organizačně-dopravních důvodů též proto, že zde odborná projektová predikce nepředpokládala intenzivnější výskyt archeologických situací. Jednalo se totiž o polohu těsně nad záplavovou oblastí říční nivy. Dostupné archivní prameny, ani znalosti odborných pracovníků institucí, které se na přípravě (zadání) projektu ZAV podílely, zde tudíž s existencí významnější archeologické lokality nepočítaly.

Od samého počátku skrývek ornice se začaly na zdejší ploše objevovat desítky a později již stovky archeologických objektů různého charakteru (od konstrukčních prvků nadzemních staveb, přes exploatační a odpadní sídlištní jámy až po hrobové objekty z různých období pravěku). Na skrytých plochách tak bylo postupně identifikováno (podobně jako v případě na předchozím úseku ZAV u obce Debrno) rozsáhlé sídliště z mladší doby bronzové (cca 1200 – 900 př. Kr.). Pohřební aktivity můžeme zatím připsat třem chronologickým horizontům, z nichž nejstarší reprezentují mohylové hroby z pozdního eneolitu (cca 2700 – 2300 př. Kr.) zachycené při severním okraji zkoumané plochy. Částečně v superpozici s nimi bylo objeveno mladší pohřebiště náležející lidu kultury únětické (pohřby ve skrčené poloze s kamenným obložením a s ojedinělými relikty dřevěných rakví). Výčet zachycených pohřebišť prozatím uzavírá kostrový hřbitov z období stěhování národů (5./6. století) v jižní části zájmové plochy. Tento rozsah archeologických nálezů výrazně překračuje predikci výskytu archeologických situací ze zadávací dokumentace, viz příloha.

Vzhledem k faktu, že již u obce Debrno exkavační fáze ZAV výrazně překročila finanční prostředky plánované pro tuto etapu na terénní část výzkumu a nyní již dosahujeme zákonného

***Krajská správa a údržba silnic Středočeského kraje, příspěvková organizace  
150 21 PRAHA 5, Zborovská 11***

---

*limitu 30% pro skupinu ZBV 3 – nepředvídané důvody. Žádáme tímto zhotovitel pokyn k dokončení všech prací ZAV v rámci Změny de minimis - skupina 5.*

Krajská správa a údržba silnic Středočeského kraje jako správce a zároveň zástupce Středočeského kraje jako vlastníka nemovitostí, tj. silnic II. a III. tříd na území Středočeského kraje a jako zadavatel stavby „II/240 a II/101 přeložka silnic v úseku D7 – D8, II. etapa, záchranný archeologický výzkum“ tímto vydává zhotoviteli pokyn ke zpracování ZBV k této změně stavby a to v souladu s platnými směrnici KSÚS SK a zákonem o zadávání veřejných zakázek.

*Přílohy: oznámení zhotovitele ke změnám*

Vaše zn.:

Naše zn.  
22/Kol/0116

Vyřizuje:  
E.Kolářová

**Krajská správa a údržba silnic**

**Středočeského kraje, p.o.**

**Karel Motal**

Zborovská 81/11

150 21 Praha 5

V Praze, dne **2.12.2022**

**Věc: Oznámení zhotovitele o vzniku změny na stavbě s dopadem na změnu ceny díla a termínu dokončení**

**Zakázka: „II/240 a II/101 přeložka silnic v úseku D7 – D8, II. etapa, záchranný archeologický výzkum“**

Vážený obchodní partnere,

jakožto zhotovitel výše uvedeného, které realizujeme na základě smlouvy o dílo č. S-2424/00066001/2020 Vás informujeme, že došlo ke vzniku/zjištění níže uvedených okolností, které povedou ke změně ceny a termínu dokončení Díla.

- 1) Terénní práce na posledním z realizovaných úseků ZAV byly zahájeny v druhém srpnovém týdnu roku 2022, v bezprostřední návaznosti na ukončení sklizně zemědělských plodin na zájmové ploše. Úsek budoucí liniové stavby na rozhraní katastrů Kralupy nad Vltavou / Chvatěruby zařadil realizační tým ZAV na samý závěr jeho terénní fáze mimo organizačně-dopravních důvodů též proto, že zde odborná projektová predikce nepředpokládala intenzivnější výskyt archeologických situací. Jednalo se totiž o polohu těsně nad záplavovou oblastí říční nivy. Dostupné archivní prameny, ani znalosti odborných pracovníků institucí, které se na přípravě (zadání) projektu ZAV podílely, zde tudíž s existencí významnější archeologické lokality nepočítaly.

Od samého počátku skryvek ornice se začaly na zdejší ploše objevovat desítky a později již stovky archeologických objektů různého charakteru (od konstrukčních prvků nadzemních staveb, přes exploatační a odpadní sídlištní jámy až po hrobové objekty z různých období pravěku). Na skrytých plochách tak bylo postupně identifikováno (podobně jako v případě na předchozím úseku ZAV u obce Debrno) rozsáhlé sídliště z mladší doby bronzové (cca 1200 – 900 př. Kr.).

Pohřební aktivity můžeme zatím připsat třem chronologickým horizontům, z nichž nejstarší reprezentují mohylové hroby z pozdního eneolitu (cca 2700 – 2300 př. Kr.) zachycené při severním okraji zkoumané plochy. Částečně v superpozici s nimi bylo objeveno mladší pohřebiště náležející lidu kultury únětické (pohřby ve skrčené poloze s kamenným obložení a s ojedinělými relikty dřevěných rakví). Výčet zachycených pohřebišť prozatím uzavírá kostrový hřbitov z období stěhování národů (5./6. století) v jižní části zájmové plochy. Tento rozsah archeologických nálezů výrazně překračuje predikci výskytu archeologických situací ze zadávací dokumentace, viz příloha.

Vzhledem k faktu, že již u obce Debrno exkavační fáze ZAV výrazně překročila finanční prostředky plánované pro tuto etapu na terénní část výzkumu a nyní již dosahujeme zákonného limitu 30% pro skupinu ZBV 3 – nepředvídané důvody. Žádáme tímto objednatele k vydání pokynu k dokončení všech prací ZAV v rámci Změny de minimis - skupina 5.

Výše uvedená změna, kterou nemohl Objednatel při zadání Díla a Zhotovitel při podání nabídky předvídat, vede ke změně ceny a doby provádění Díla.



S pozdravem

.....  
Ing. Eva Kolářová  
*jednatel společnosti*  
SAMSON PRAHA, spol. s r.o.

**Přílohy:** Zpráva o aktuální situaci na probíhající terénní fázi ZAV, fotodokumentace

Fotodokumentace





ČÍSLO SMLOUVY:

ZE DNE:

NAŠE ZNAČKA: ZBV3

VYŘIZUJE: Ing. Ondřej Kočka

TEL.:

E-MAIL:

IDDS:

MÍSTO / DATUM: Praha 16. listopadu 2023

Krajská správa a údržba silnic  
Středočeského kraje, příspěvková  
organizace

Zborovská 81/11  
150 21 Praha 5

## Věc: Stanovisko TDI k ZBV 3

Zhotovitel předložil dne 7.11.2023 finální návrh ZBV č. 3.

### Popis a zdůvodnění změny:

V souvislosti s neočekávaně zastiženou mocností ornice, která v nejexponovanějších místech překračovala i 120 cm, při čemž průměr zdokumentovaný protokolárním měřením činil více než 80 cm – tj. více než 2,5násobek původní predikce ArÚP AV ČR. Taková mocnost nadloží nemá již jen dopad do objemu skrývek, ale výrazně limituje též možnost předběžného odhalení výskytu archeologických situací na dotčené ploše

Ani intenzivní zemědělská činnost (vč. hluboké orby) nebyla na takovémto místě schopna vynést na povrch v signifikantním množství fragmenty archeologických nálezů, které by předem avizovaly přítomnost významnějšího naleziště. Spolu se skutečností, že se nejbližší známé archeologické lokality nacházely ve vzdálenosti větší než 1 km, bylo možno na dotčený úsek oprávněně nahlížet jako na místo s přinejmenším podprůměrným výskytem archeologických situací, tak jak předpokládal projekt.

Namísto toho jsme však byly konfrontováni s nálezem polykulturního sídliště z období zemědělského pravěku (eneolit, starší a mladší doba bronzová) s mimořádně bohatým nálezovým fondem (řádově tisíce jednotlivých artefaktů i ekofaktů!). Situaci dále zkomplikoval též výskyt kostrového pohřebiště z doby stěhování národů (5./6. století) s mimořádně bohatou hrobovou výbavou, tyto nově zjištěné skutečnosti měly značný časový dopad na dokončení exkavační části ZAVu v této lokalitě v řádu měsíců.

Uvedené skutečnosti byly projednávány v rámci pravidelných KD.

### Zvýšené položky:

- |     |                             |
|-----|-----------------------------|
| 2.2 | archeolog - vedoucí výzkumu |
| 2.3 | archeolog                   |
| 2.4 | prospekce detekory kovů     |
| 2.5 | specialista                 |
| 2.6 | geodet (zaměření)           |

2.8	technik
2.9	dělník
2.10	Autodoprava
2.11	věcné náklady ZAV

**Cenová rekapitulace ZBV:**

- položky zvýšené celkem 4 298 075,00 Kč

**Celková hodnota ZBV: 4 298 075,00 Kč.**

S návrhem ZBV souhlasíme a nemáme dalších připomínek.

S pozdravem

Ing. Ondřej Kočka  
Technický dozor investora

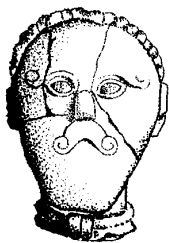
**ARCHAIA z.ú.**

zapsána u Městského soudu v Praze v rejstříku ústavů v odd. U vložka č. 788

sídlo: Truhlářská 20/1119, 110 00 Praha 1 - Nové Město, Czech Republic

kancelář: Vratislavova 20/22, 128 00 Praha 2 - Vyšehrad, Czech Republic

tel.

; datová schránka: etbs26g

www.archaia.cz, e-mail:

IČ: 45245932, DIČ: CZ45245932, bank. spojení:

**ARCHAIA**

číslo jednací: 147/23

vyřizuje: Juřina

**Krajská správa a údržba silnic Středočeského kraje**

Zborovská 11

150 00 Praha 5 – Smíchov

V Praze dne 24. srpna 2023

**Věc: „Odborné vyjádření ke stavu zpracování ZAV II/270 a II/101 přeložka silnic v úseku D7 – D8 s ohledem na objektivní navýšení objemu původně předpokládaného nálezového fondu“**

Vážení,

v předkládaném „Odborném vyjádření“ považujeme za nutné seznámit Vás v ucelené podobě s novými skutečnostmi, které vyvstaly v rámci průběžné realizaci výše uvedeného ZAV. Konkrétně se jedná o dopady v terénu zachycených mimořádných nálezů na aktuálně probíhající zpracovatelskou fázi výzkumu.

Již v průběhu terénní fáze výzkumu na počátku roku 2022 bylo objektivně zjištěno, že se v rámci trasy budoucí komunikace řešené předmětným ZAV vyskytují archeologické lokality mimořádného rozsahu, které si samy o sobě vyžádaly nadstandardní nasazení pracovních sil na dotčené lokalitě – tj. nad rámec původního předpokladu, z něhož vycházela zadávací dokumentace výběrového řízení pro tento projekt. Uvedenou nadstandardní nálezovou situací bylo již v této fázi možno považovat za nález „mimořádného významu“ co do rozsahu i hodnoty. Tuto skutečnost pak potvrdila na svém „šetření na místě“ též odborná koreferentská komise, složená ze zástupců klíčových institucí působících v archeologickém segmentu státní památkové péče (viz „Zápis z jednání odborné koreferentské komise“ z 18. března 2022). Komise tehdy jednomyslně doporučila prodloužení terénní části výzkumu minimálně o dva měsíce (tj. cca o 1/3) oproti původnímu rozsahu stanovenému příslušnou SOD. Dále též konstatovala, že se mimořádné bohatství získaného nálezového fondu podepíše i na budoucím zpracování celého ZAV po dokončení jeho terénní fáze. Tímto případem však problematika nadlimitního (nepredikovaného) výskytu mimořádných nálezů zdaleka neskončila.

V druhé polovině roku 2022 došlo v návaznosti na uvolnění dotčených ploch hospodařícími zemědělci k zahájení ZAV na vltavském pravobřeží. Zdejší terénní práce na rozhraní k.ú. Kralupy n. Vltavou / Chvatěruby výrazně zkomplikovala mimořádná mocnost ornice. V nejexponovanějších místech překračovala i 120 cm (!), při čemž průměr zdokumentovaný protokolárním měřením činil více než 80 cm – tj. více než 2,5 násobek původní predikce ArÚP AV ČR. Taková mocnost nadloží nemá již jen své „standardní dopady“ na cenu

skrývek, ale výrazně limituje též možnost předběžného odhalení výskytu archeologických situací na dotčené ploše. Ani intenzivní zemědělská činnost (vč. hluboké orby) nebyla na takovémto místě schopna vynést na povrch v signifikantním množství fragmenty archeologických nálezů, které by předem avizovaly přítomnost významnějšího naleziště. Spolu se skutečností, že se nejbližší známé archeologické lokality nacházely ve vzdálenosti větší než 1 km, bylo možno na dotčený úsek oprávněně nahlížet jako na místo s přinejmenším podprůměrným výskytem archeologických situací. Namísto toho jsme však byly konfrontovány s nálezem polykulturního sídliště z období zemědělského pravěku (eneolit, starší a mladší doba bronzová) s mimořádně bohatým nálezovým fondem (řádově tisíce jednotlivých artefaktů i ekofaktů!). Situaci dále zkomplikoval též výskyt kostrového pohřebiště z doby stěhování národů (5./6. století) s mimořádně bohatou hrobovou výbavou.

Výše uvedené mimořádné nálezové situace se pochopitelně promítly i do probíhající zpracovatelské fáze ZAV. Poté, co byl nálezový fond v laboratorních pracovištích dle materiálových charakteristik a odborných požadavků kompletně roztríděn a uložen se ukázalo, že množství jednotlivých evidovaných nálezů přesáhlo 500 tisíc (!) kusů. To samo o sobě představuje navýšení celkového předpokládaného objemu nálezového fondu o cca 50 % (!) oproti původní kvalifikované predikci, což představuje reálné navýšení o cca 1/2 oproti celkovému objemu odborného zpracování ZAV, jak jej řeší stávající SOD. Předpokládaný časový dopad těchto skutečností pak činí 4 kalendářní měsíce nad rámec původního termínu dokončení ZAV.

Děkujeme za pochopení!

Za společnost ARCHAIA z.ú.

PhDr. Petr Juřina, Ph.D.  
ředitel ústavu a vedoucí archeolog