

Příloha ke Smlouvě o dodávce tepelné energie č. 1  
(dále též jen „smlouva“)

**CENOVÉ UJEDNÁNÍ**  
**pro rok 2024**

mezi smluvními stranami

1. **Město Rotava,**

se sídlem: Sídliště 721, Rotava, PSČ 357 01,

IČO: 00259551,

DIČ: CZ 00259551,

zastoupeno:



(dále jen jako „**dodavatel**“ na straně jedné)

a

2. **Česká republika – Krajské ředitelství policie Karlovarského kraje,**

se sídlem: Závodní 386/100, 360 06 Karlovy Vary - Dvory,

zastupuje:



Pro odběrné místo: **357 01 Rotava, Sídliště č. p. 602**

(dále jen jako „**odběratel**“ na straně druhé),

**Čl. 1**

**Cena tepelné energie**

- Cena tepelné energie je tvořena v souladu se zákonem o cenách, prováděcí vyhláškou, ve znění pozdějších předpisů a v souladu s platnými cenovými rozhodnutími Energetického regulačního úřadu.
- Kalkulační cena tepelné energie pro rok 2024 se účtuje formou jednosložkové ceny:  
Cena tepelné energie bez DPH: ..... 873,00 Kč/GJ  
DPH: ..... 12%  
Celková cena tepelné energie vč. DPH: ..... 977,76 Kč/GJ  
Způsob platby: ..... měsíční zálohy  
Splatnost zálohových plateb: ..... do 15. dne daného měsíce  
Zasílací adresa:  
Krajské ředitelství policie Karlovarského kraje, Závodní 386/100, 360 06 Karlovy Vary - Dvory
- Případnou změnu cenových ujednání oznámí dodavatel neprodleně odběrateli.
- Budou-li smluvní strany v prodlení jakéhokoliv peněžního závazku, činí smluvní úrok z prodlení 0,03% z dlužné částky za každý den prodlení až do úplného zaplacení.
- Dodavatel se zavazuje provést zúčtování dodávky tepelné energie roční fakturací s náležitostmi daňového a účetního dokladu podle platných právních předpisů, a to vždy do 28. 2. následujícího roku.



2. Případné změny odběrového diagramu na následující rok je odběratel povinen uplatnit u dodavatele do 15. 01. 2024.
3. Údaje v odběrovém diagramu vycházejí z předpokládané spotřeby zemního plynu, energií a stálých nákladů dle struktury č. 3 cenového rozhodnutí ERU, která je přílohou cenového ujednání.

V Rotavě dne 12. 12. 2023

V Karlových Varech dne ..... - 2 - 01 - 2024

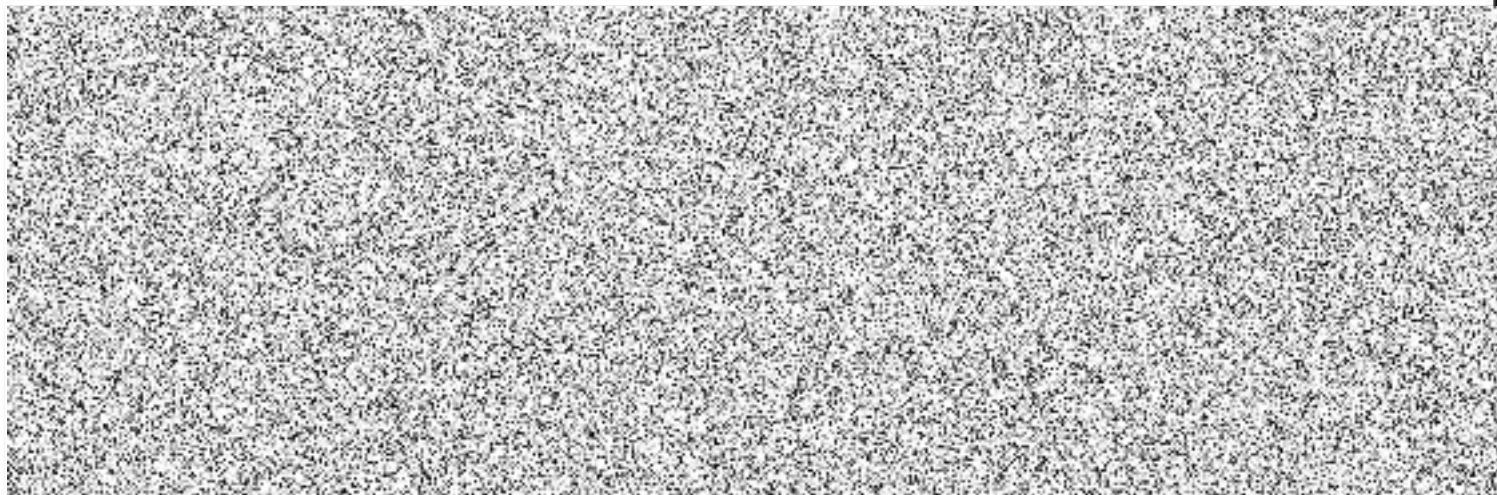

**ROTAVA - KALKULACE CENY TEPELNÉ ENERGIE  
PRO ROK 2024**

<i>Položka</i>		<i>Kč</i>	
<b>1. Proměnné náklady (Kč)</b>			
1.1	Palivo		
1.2	Nákup tepelné energie		
1.3	Elektrická energie		
1.4	Technologická voda		
1.5	Ostatní proměnné náklady		
<b>2. Stálé náklady (Kč)</b>			
2.1	Mzdy a zákonné pojištění		
2.2	Opravy a údržba		
2.3	Odpisy		
2.4	Nájem		
2.5	Finanční leasing		
2.6	Zákonné rezervy		
2.7	Výrobní režie		
2.8	Správní režie		
2.9	Úroky		
2.10	Ostatní stálé náklady		
<b>3. Zisk (Kč)</b>			
Stálé náklady a zisk celkem			
Celkem náklady a zisk			
Množství tepelné energie (GJ)			
<i>Cena bez DPH (Kč/GJ)</i>		873,00	
<i>Cena včetně DPH (Kč/GJ)</i>		977,76	