

Číslo smlouvy objednatele: BSMV/115-5/2023

Číslo smlouvy zhotovitele: S/2024/00003

## SMLOUVA O DÍLO

dle § 2586 a násl. zákona č. 89/2012 Sb., občanský zákoník,  
ve znění pozdějších předpisů

### Bytová správa Ministerstva vnitra, s.p.o.

Sídlo / adresa: Na Pankráci 1623/72, 140 00 Praha 4 - Nusle  
Zastoupená: Ing. Jiřím Stunou, ředitelem  
IČO: 657 37 393  
DIČ: CZ 657 37 393  
Bankovní spojení:   
Číslo účtu:   
tel.: +420 974 849 707  
e-mail: [bsmv@bsmv.cz](mailto:bsmv@bsmv.cz)  
(dále jen „Objednatel“)

**a**

### OTISTAV s.r.o.

Sídlo / adresa: Českolipská 390/7, 190 00 Praha 9  
Zastoupená: Ing. Michal Balčík  
IČO: 24832898  
DIČ: CZ24832898  
Bankovní spojení:   
Číslo účtu:   
Společnost je zapsána v oddíl C, vložka 178539  
tel.: 731 158 826  
e-mail: [Info@otistav.cz](mailto:Info@otistav.cz)  
(dále jen „Zhotovitel“)

## Čl. 1 - Předmět smlouvy

1.1. Předmětem této smlouvy je závazek Zhotovitele provést v dohodnuté kvalitě a termínu na své náklady a odpovědnost dílo – „Jarov – oprava stoupačky č. 9 a na ní navázaných prostorů.“ (dále jen „Dílo“) v rozsahu naceněném v položkovém rozpočtu ze dne 20.12.2023, který je uveden v příloze č. 1, která tvoří nedílnou součást této smlouvy, a tomu odpovídající závazek Objednatele zaplatit Zhotoviteli za provedení Díla sjednanou cenu, to vše za podmínek sjednaných touto smlouvou.

1.2. Zhotovitel prohlašuje, že v položkovém rozpočtu jsou naceněny všechny práce včetně potřebného materiálu k provedení celého díla. Dále zhotovitel prohlašuje, že se seznámil s místem plnění a rozsahem Díla přímo v místě plnění.

## Čl. 2. – Místo a termín provedení díla

2.1. Místem plnění Díla je:

Ubytovna Jarov na adrese Hartigova 1958, Praha 3 – Žižkov.

2.2. Termíny:

Termín zahájení díle: 15.ledna 2024

Termín dokončení díla: 7.března 2024

Práce bude prováděna výlučně v pracovní dny, v době od 7:30 do 18:00 hod.

## Čl. 3. – Cena díla a způsob úhrady

3.1. Cena Díla byla smluvními stranami sjednána na částku:

**cena celkem bez DPH** **2 477 777,00 Kč,**  
(slovy: dva miliony čtyři sta sedmdesát sedm tisíc sedm set sedmdesát sedm korun českých).

DPH 12 % **297 333,24 Kč.**

**Cena celkem včetně DPH** **2 775 110,24 Kč**  
(slovy: dva miliony sedm set sedmdesát pět tisíc jedno sto deset korun českých dvacet čtyři haléřů).

Tato cena je cena nejvýše přípustná a platná po celou dobu realizace Díla.

3.2. Celková cena Díla bude Objednatel uhrzena na základě faktury – daňového dokladu vystaveného Zhotovitelem se splatností minimálně 14 dní. Faktura bude vystavena na základě protokolu o předání a převzetí Díla bez vad a nedodělků podepsaného oběma stranami.

3.3. Objednatel připouští překročení ceny oproti ceně sjednané touto smlouvou pouze na základě písemného dodatku k této smlouvě, a to za předpokladu, že se po uzavření této smlouvy v průběhu plnění Díla vyskytnou okolnosti, které nemohly být předpokládány a mají současně objektivní a prokazatelný vliv na zvýšení nákladů Zhotovitele na provedení Díla.

3.4. Při nedodržení termínu úhrady dle odst. 3.2. může Zhotovitel požadovat úrok z prodlení ve výši 0,5% z celkové ceny Díla včetně DPH za každý i jen započatý den, o který je Objednatel v prodlení se zaplacením.

3.5. Zhotovitel se zavazuje při nedodržení termínů dokončení Díla dle Čl.2, odst.2.2 zaplatit Objednateli smluvní pokutu ve výši 0,5% ze sjednané celkové ceny Díla včetně DPH za každý den prodlení. Zaplacením smluvní pokuty není dotčeno právo Objednatele na náhradu škody.

3.6. Zhotovitel se zavazuje uhradit náklady na spotřebovanou elektrickou energii a vodu odebrané stavbou.

3.7. Objednatel po podepsání protokolu o předání a převzetí Díla bez vad a nedodělků vystaví fakturu za spotřebovanou energii. Tato faktura bude vystavena na základě podružných měřičů energií a bude mít splatnost 14 dnů.

#### **Čl. 4 – Způsob provádění díla**

4.1. Zhotovitel prostřednictvím pověřeného pracovníka povede stavební deník a u tohoto pracovníka bude také uložen. Jmenovaný bude do stavebního deníku zapisovat údaje, které pokládá za důležité pro řádné provádění Díla.

4.2. Za Objednatele je oprávněný do deníku nahlížet a zapisovat do něj jeho pověřený zástupce.

4.3. Na zápisy provedené jednou smluvní stranou musí druhá strana reagovat zápisem do deníku nejpozději do 3 pracovních dnů od upozornění o provedení zápisu do deníku, jinak se má za to, že s obsahem zápisu souhlasí. O zápisech do stavebního deníku bude Zhotovitel informovat objednatel telefonicky nebo e-mailem.

4.4. Je nepřipustné v deníku přepisovat, škrtat a vytrhávat jednotlivé listy.

4.5. Vedení deníku končí dnem odstranění poslední vady oznámené (reklamované) v zápise o předání a převzetí Díla.

4.6. Případné rozpory budou ve lhůtě dvou pracovních dnů řešit osoby oprávněné jednat za smluvní strany.

4.7. Objednatel se zavazuje, že zabezpečí Zhotoviteli po celou dobu provádění Díla připojení na el. energie 220 V a vodu.

4.8. Zhotovitel se zavazuje na své náklady zajistit podružné měření vlastního odběru elektrické energie a vody.

4.9. Zhotovitel se zavazuje při provádění Díla zajistit ochranu majetku Objednatele před zničením nebo poškozením.

4.10. Zhotovitel se zavazuje při provádění Díla dodržovat předpisy na úseku BOZP a požární ochrany v souladu s platnými právními předpisy. Za bezpečnost práce na pracovišti odpovídá Zhotovitel, který příslušné pracoviště převzal k provádění Díla.

4.11. Zhotovitel se zavazuje udržovat pořádek na staveništi po celou dobu provádění Díla.

#### **Čl. 5. – Vlastnické právo k Dílu a nebezpečí škody**

5.1. Vlastnické právo k Dílu přechází na Objednatele okamžikem zaplacení sjednané ceny Díla.

5.2. Nebezpečí škody na celém Díle nese Zhotovitel až do doby převzetí Díla Objednatelem.

5.3. Zhotovitel prohlašuje, že je pojištěn proti škodám, které mohou vzniknout jeho činností na majetku Objednatele, a to v rozsahu minimálně 10 000 000,- Kč (slovy: desetmilionů korun českých). Pojistná smlouva je sjednána u Allianz pojišťovna, a.s. pod č. 503 595 621 na dobu do 16.06.2024 a Zhotovitel se zavazuje kdykoli ji na vyžádání doložit Objednateli.

## **Čl. 6. – Záruční doba**

6.1. Zhotovitel odpovídá za vady, jež má Dílo v době jeho předání a převzetí.

6.2. Objednatel je povinen Dílo prohlédnout v době jeho předání.

6.3. Zhotovitel přijímá záruku za jakost Díla v trvání **48 měsíců** ode dne předání a převzetí celého Díla Objednatelem.

6.4. Na vestavěné vybavení a průmyslové výrobky platí záruční lhůty, stanovené záručními listy výrobců vybavení a průmyslových výrobků.

6.5. Zhotovitel neodpovídá za ty vady Díla, na které Objednatele upozornil a Objednatel přesto trval na původním provedení.

6.6. Reklamace vad musí být provedena písemně. Zhotovitel se zavazuje odstranit reklamované vady ve lhůtě 14 dnů od přijetí reklamace od Objednatele, pokud se s Objednatelem nedohodne jinak.

## **Čl. 7. – Zastupování**

Během provádění Díla v rozsahu této smlouvy zastupuje

Zhotovitele:

ve věcech smluvních:  
ve věcech technických:



Objednatele:

ve věcech smluvních:  
ve věcech technických:



## **Čl. 8. - Závěrečná ustanovení**

8.1. Veškeré změny nebo doplnění této smlouvy mohou být provedeny pouze písemným dodatkem odsouhlaseným a podepsaným smluvními stranami.

8.2. Podmínkou provádění Díla je dodržení zákona č. 309/2006 Sb., o zajištění dalších podmínek bezpečnosti a ochrany zdraví při práci a dodržení všech ekologických podmínek vyplývajících ze zákona a příslušných právních předpisů.

8.3. Tato smlouva je sepsána ve čtyřech stejnopisech s platností originálu, z nichž každá smluvní strana obdrží dvě vyhotovení.

8.4. Právní vztahy smluvních stran z této smlouvy vyplývající a jí neupravené se řídí příslušnými ustanoveními občanského zákoníku.

8.5. Tato smlouva podléhá uveřejnění v registru smluv podle zákona č. 340/2015 Sb., o zvláštních podmínkách účinnosti některých smluv, uveřejňování těchto smluv a o registru smluv (zákon o registru smluv), v platném znění.

8.6. Tato smlouva nabývá platnosti dnem podpisu oběma smluvními stranami a účinnosti dnem zveřejnění v registru smluv.

8.7. Přílohy, které tvoří nedílnou součást této smlouvy jsou:

příloha č. 1 – Položkový rozpočet ze dne **20.12.2023**,

příloha č. 2 – Výpis z obchodního rejstříku Zhotovitele,

příloha č. 3 – Výpis z živnostenského rejstříku Zhotovitele.

Smluvní strany prohlašují, že tato smlouva byla sepsána podle jejich pravé a svobodné vůle, žádná ze smluvních stran ji neuzavírá v tísní ani za nápadně nevýhodných podmínek. Obě smluvní strany prohlašují, že se seznámily s obsahem této smlouvy a jejích příloh a s obsahem souhlasí, na důkaz čehož připojují své vlastnoruční podpisy.

V Praze dne:

04. 01. 2024



za Objednatele:  
Ing. Jiří Stuna, ředitel

V Praze dne: **3.1.2024**

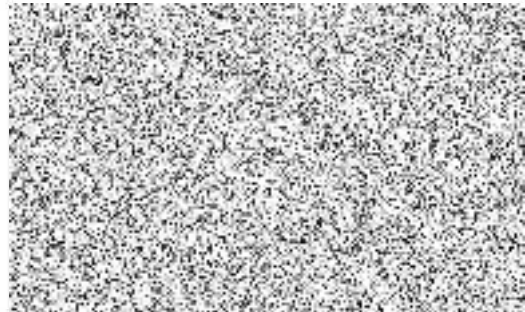

Bytová správa MV s.p.o.  
Na Pankraci 72 budova B  
140 01 Praha 4  
IČO 657 37 393

# REKAPITULACE STAVBY

Kód:  
Stavba: Jarov – oprava stoupačky č. 9 a na ní navázaných prostorů

KSO:  
Místo: Hartigova 1958, Praha 3

CC-CZ:  
Datum: 20.12.2023

Zadavatel:  
Bytová správa MV s.p.o.

IČ: 65737393  
DIČ: CZ65737393

Uchazeč:  
OTISTAV s.r.o.

IČ: 24832898  
DIČ: CZ24832898

Projektant:

IČ:  
DIČ:

Zpracovatel:

IČ:  
DIČ:

Poznámka:

---

|              |              |
|--------------|--------------|
| Cena bez DPH | 2 477 777,00 |
|--------------|--------------|

|             |                      |                             |                         |
|-------------|----------------------|-----------------------------|-------------------------|
| DPH snížená | Sazba daně<br>12,00% | Základ daně<br>2 477 777,00 | Výše daně<br>297 333,24 |
|-------------|----------------------|-----------------------------|-------------------------|

|            |   |     |              |
|------------|---|-----|--------------|
| Cena s DPH | v | CZK | 2 775 110,24 |
|------------|---|-----|--------------|

---

Projektant

Zpracovatel

Datum a podpis:

Razítko

Datum a podpis:

Razítko

---

Objednavatel

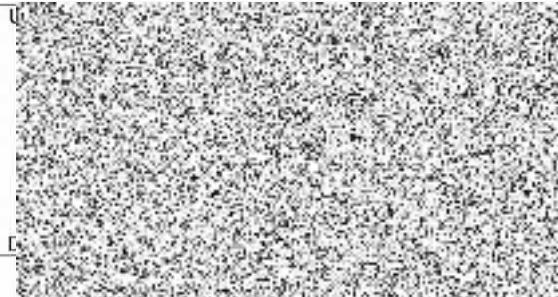

Datum a podpis:

Razítko

# REKAPITULACE OBJEKTŮ STAVBY A SOUPISŮ PRACÍ

Kód:

**Stavba:** Jarov – oprava stoupačky č. 9 a na ní navázaných prostorů

**Místo:** Hartigova 1958, Praha 3

**Datum:** 20.12.2023

**Zadavatel:** Bytová správa MV s.p.o.

**Projektant:**

**Uchazeč:** OTISTAV s.r.o.

**Zpracovatel:**

| Kód                       | Popis         | Cena bez DPH [CZK]  | Cena s DPH [CZK]    |
|---------------------------|---------------|---------------------|---------------------|
| <b>Náklady z rozpočtů</b> |               | <b>2 477 777,00</b> | <b>2 849 443,55</b> |
| SO01                      | Stoupačka č.9 | 2 477 777,00        | 2 849 443,55        |

# KRYCÍ LIST SOUPISU PRACÍ

Stavba:

Jarov – oprava stoupačky č. 9 a na ní navázaných prostorů

Objekt:

**Stoupačka č.9**

KSO:

Místo: Hartigova 1958, Praha 3

CC-CZ:

Datum: 20.12.2023

Zadavatel:

Bytová správa MV s.p.o.

IČ: 65737393

DIČ: CZ65737393

Uchazeč:

OTISTAV s.r.o.

IČ: 24832898

DIČ: CZ24832898

Projektant:

IČ:

DIČ:

Zpracovatel:

IČ:

DIČ:

Poznámka:

Cena bez DPH

**2 477 777,00**

| DPH snížená | Základ daně  | Sazba daně | Výše daně  |
|-------------|--------------|------------|------------|
|             | 2 477 777,00 | 12,00%     | 297 333,24 |

Cena s DPH

v CZK

**2 775 110,24**

Projektant

Zpracovatel

Datum a podpis:

Razítko

Datum a podpis:

Razítko

Objednavatel

Uch:

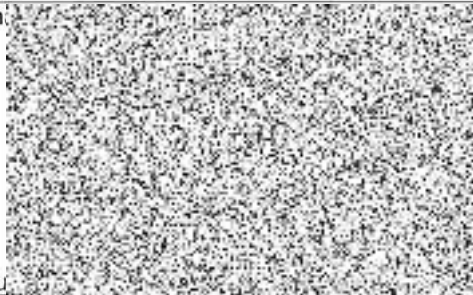

Datum a podpis:

Razítko

Datum

Razítko



# REKAPITULACE ČLENĚNÍ SOUPISU PRACÍ

Stavba:

Jarov – oprava stoupačky č. 9 a na ní navázaných prostorů

Objekt:

**Stoupačka č.9**

Místo: Hartigova 1958, Praha 3

Datum: 20.12.2023

Zadavatel: Bytová správa MV s.p.o.

Projektant:

Uchazeč: OTISTAV s.r.o.

Zpracovatel:

Kód dílu - Popis

Cena celkem [CZK]

| Kód dílu - Popis                               | Cena celkem [CZK]   |
|--|---------------------|
| <b>Náklady ze soupisu prací</b>                | <b>2 477 777,00</b> |
| HSV - Práce a dodávky HSV                      | 415 857,90          |
| 3 - Svislé a kompletní konstrukce              | 56 167,04           |
| 6 - Úpravy povrchů, podlahy a osazování výplní | 85 990,89           |
| 9 - Ostatní konstrukce a práce, bourání        | 175 350,44          |
| 997 - Přesun sutě                              | 87 773,51           |
| 998 - Přesun hmot                              | 10 576,02           |
| PSV - Práce a dodávky PSV                      | 1 968 441,83        |
| 711 - Izolace proti vodě, vlhkosti a plynům    | 55 888,88           |
| 721 - Zdravotechnika - vnitřní kanalizace      | 119 787,33          |
| 722 - Zdravotechnika - vnitřní vodovod         | 325 015,48          |
| 725 - Zdravotechnika - zařizovací předměty     | 382 481,84          |
| 741 - Elektroinstalace - silnoproud            | 46 738,90           |
| 763 - Konstrukce suché výstavby                | 83 322,11           |
| 766 - Konstrukce truhlářské                    | 104 656,21          |
| 771 - Podlahy z dlaždic                        | 57 700,47           |
| 776 - Podlahy povlakové                        | 230 209,53          |
| 781 - Dokončovací práce - obklady              | 334 730,11          |
| 783 - Dokončovací práce - nátěry               | 61 379,22           |
| 784 - Dokončovací práce - malby a tapety       | 166 531,75          |
| 21-M - Elektromontáže                          | 37 715,40           |
| OST - Ostatní                                  | 16 221,50           |
| VRN - Vedlejší rozpočtové náklady              | 39 540,37           |
| VP - Vícepráce                                 | 0,00                |

# SOUPIS PRACÍ

Stavba:

Jarov – oprava stoupačky č. 9 a na ní navázaných prostorů

Objekt:

**Stoupačka č.9**

Místo: Hartigova 1958, Praha 3

Datum: 20.12.2023

Zadavatel: Bytová správa MV s.p.o.

Projektant:

Uchazeč: OTISTAV s.r.o.

Zpracovatel:

| PČ                            | Typ | Kód       | Popis   | MJ     | Množství                                  | J.cena [CZK] | Cena celkem [CZK]   |
|-------------------------------|-----|-----------|---|--------|---|--------------|---------------------|
| <b>Náklady soupisu celkem</b> |     |           |   |        |   |              | <b>2 477 777,00</b> |
| D                             |     | HSV       | Práce a dodávky HSV   |        |   |              | 415 857,90          |
| D                             |     | 3         | Svislé a kompletní konstrukce   |        |   |              | 56 167,04           |
| 1                             | K   | 342272215 | Příčka z pórobetonových hladkých tvárnic na tenkovrstvou maltu tl 75 mm                           | m2     | 41,390                                    | 861,78       | 35 669,07           |
| 2                             | K   | 342291131 | Ukotvení příček k betonovým konstrukcím plochými kotvami  | m      | 62,400                                    | 151,07       | 9 426,77            |
| 3                             | K   | R001      | Zakrytí stropu ve stoupačce   | ks     | 12,000                                    | 922,60       | 11 071,20           |
| D                             |     | 6         | Úpravy povrchů, podlahy a osazování výplní  |        |   |              | 85 990,89           |
| 4                             | K   | 612135001 | Vyrovnání podkladu vnitřních stěn maltou vápenocementovou tl do 10 mm                             | m2     | 185,745                                   | 364,99       | 67 795,07           |
| 5                             | K   | 784181101 | Základní akrylátová jednonásobná penetrace podkladu v místnostech výšky do 3,80m                  | m2     | 41,390                                    | 29,40        | 1 216,87            |
| 6                             | K   | 612142001 | Potažení vnitřních stěn sklovláknitým pletivem vtačeným do tenkovrstvé hmoty                      | m2     | 41,390                                    | 283,88       | 11 749,79           |
| 7                             | K   | 612311131 | Potažení vnitřních stěn vápenným štukem tloušťky do 3 mm  | m2     | 21,490                                    | 243,33       | 5 229,16            |
| D                             |     | 9         | Ostatní konstrukce a práce, bourání   |        |   |              | 175 350,44          |
| 8                             | K   | 949101111 | Lešení pomocné pro objekty pozemních staveb s lešeňovou podlahou v do 1,9 m zatížení do 150 kg/m2 | m2     | 211,610                                   | 65,90        | 13 945,10           |
| 9                             | K   | 952901111 | Vyčištění budov bytové a občanské výstavby při výšce podlaží do 4 m                               | m2     | 211,610                                   | 140,93       | 29 822,20           |
| 10                            | K   | 962031136 | Bourání příček z tvárnic nebo příčekovek tl do 150 mm   | m2     | 41,390                                    | 243,33       | 10 071,43           |
| 11                            | K   | 722130803 | Vybourání svislého vodovodního vedení pozink DN do 50   | m      | 194,000                                   | 121,66       | 23 602,04           |
| 12                            | K   | 722130803 | Vybourání vodorovného vodovodního vedení pozink DN do 50  | m      | 96,000                                    | 121,66       | 11 679,36           |
| 13                            | K   | 721140806 | Vybourání kanalizačního potrubí litina DN do 200  | m      | 112,000                                   | 253,46       | 28 387,52           |
| 14                            | K   | R002      | Kotvicí materiál-konzole,objímky,hmožděnky,vruty  | kpl    | 11,000                                    | 2 534,64     | 27 881,04           |
| 15                            | K   | R003      | Sádra   | ks     | 10,000                                    | 272,73       | 2 727,30            |
| 16                            | K   | R004      | Stavební přípomocce,sekání šliců,sádrování  | komple | 1,000                                     | 25 348,56    | 25 348,56           |
| 17                            | K   | R005      | Rozebrání ocelového podhledu  | m2     | 15,500                                    | 121,67       | 1 885,89            |
| D                             |     | 997       | Přesun sutě   |        |   |              | 87 773,51           |
| 18                            | K   | 997013211 | Vnitrostaveništní doprava suti a vybouraných hmot pro budovy v do 6 m ručně                       | t      | 27,354                                    | 1 368,71     | 37 439,69           |
| 19                            | K   | 997013501 | Odvoz suti a vybouraných hmot na skládku nebo meziskládku do 1 km se složením                     | t      | 27,354                                    | 385,26       | 10 538,40           |
| 20                            | K   | 997013509 | Příplatek k odvozu suti a vybouraných hmot na skládku ZKD 1 km přes 1 km                          | t      | 246,186                                   | 25,34        | 6 238,35            |
| W                             |     |           |   |        | 27,354*9*Přepočtené koeficientem množství | 246,186      |                     |
| 21                            | K   | 997013631 | Poplatek za uložení na skládce (skládkovné) stavebního odpadu smíšeného kód odpadu 17 09 04       | t      | 27,354                                    | 1 226,77     | 33 557,07           |
| D                             |     | 998       | Přesun hmot   |        |   |              | 10 576,02           |
| 22                            | K   | 998017005 | Přesun hmot s omezením mechanizace pro budovy v do 45 m   | t      | 7,727                                     | 1 368,71     | 10 576,02           |
| D                             |     | PSV       | Práce a dodávky PSV   |        |   |              | 1 968 441,83        |
| D                             |     | 711       | Izolace proti vodě, vlhkosti a plynům   |        |   |              | 55 888,88           |
| 23                            | K   | 711193121 | Izolace proti zemní vlhkosti na vodorovné ploše těsnicí kaší AQUAFIN 2K                           | m2     | 30,117                                    | 486,66       | 14 656,74           |
| 24                            | K   | 711193131 | Izolace proti zemní vlhkosti na svislé ploše těsnicí kaší AQUAFIN 2K                              | m2     | 57,440                                    | 486,66       | 27 953,75           |

| PČ | Typ | Kód        | Popis   | MJ     | Množství | J.cena [CZK] | Cena celkem [CZK] |
|----|-----|------------|---|--------|----------|--------------|-------------------|
| 25 | K   | 711199101  | Provedení těsnícího pásu do spoje dilatační nebo slyčné spáry podlaha - stěna                                   | m      | 75,000   | 91,25        | 6 843,75          |
| 26 | M   | 28355021   | páska pružná těsnící hydroizolační š do 100mm   | m      | 78,750   | 59,82        | 4 710,83          |
|    | WV  |            | 75*1,05 Připočtené koeficientem množství  |        | 78,750   |              |                   |
| 27 | K   | 998711203  | Přesun hmot procentní pro izolace proti vodě, vlhkosti a plynům v objektech v do 60 m                           | %      | 420,274  | 3,47         | 1 457,25          |
| 28 | K   | 998711181  | Příplatek k přesunu hmot tonážní 711 prováděný bez použití mechanizace  | t      | 0,313    | 851,64       | 266,56            |
|    | D   | 721        | Zdravotnicka - vnitřní kanalizace   |        |          |              | 119 787,33        |
| 29 | K   | 721173706  | Potrubí kanalizační z PE odpadní DN 100, vč tvarovek a potřebného montážního materiálu                          | m      | 66,000   | 953,02       | 62 899,32         |
| 30 | K   | 721173722  | Potrubí kanalizační z PE přípojovací DN 40, vč tvarovek a potřebného montážního materiálu                       | m      | 23,000   | 648,87       | 14 924,01         |
| 31 | K   | 721173723  | Potrubí kanalizační z PE přípojovací DN 50, vč tvarovek a potřebného montážního materiálu                       | m      | 23,000   | 719,84       | 16 556,32         |
| 32 | M   | OSM.115600 | HTRE čistící tvarovka DN110   | kus    | 1,000    | 344,71       | 344,71            |
| 33 | K   | R006       | Amirelon akustik 110/6 izolace  | m      | 66,000   | 110,51       | 7 293,66          |
| 34 | K   | 721194104  | Vyvedení a upevnění odpadních výpustek DN 40  | kus    | 12,000   | 93,27        | 1 119,24          |
| 35 | K   | 721194105  | Vyvedení a upevnění odpadních výpustek DN 50  | kus    | 12,000   | 104,42       | 1 253,04          |
| 36 | K   | 721194109  | Vyvedení a upevnění odpadních výpustek DN 100   | kus    | 12,000   | 155,12       | 1 861,44          |
| 37 | K   | 721290111  | Zkouška těsnosti potrubí kanalizace vodou do DN 125   | m      | 201,000  | 25,34        | 5 093,34          |
| 38 | K   | 998721206  | Přesun hmot procentní pro vnitřní kanalizace v objektech v do 60 m  | %      | 1,500    | 5 628,17     | 8 442,25          |
|    | D   | 722        | Zdravotnicka - vnitřní vodovod  |        |          |              | 325 015,48        |
| 39 | K   | 722174002  | Potrubí vodovodní plastové PPR svar polyfuze PN 16 D 20 x 2,8 mm, vč tvarovek                                   | m      | 196,000  | 547,48       | 107 306,08        |
| 40 | K   | 722174004  | Potrubí vodovodní plastové PPR svar polyfuze PN 16 D 32 x 4,4 mm, vč tvarovek                                   | m      | 21,000   | 719,84       | 15 116,64         |
| 41 | K   | 722174005  | Potrubí vodovodní plastové PPR svar polyfuze PN 16 D 40 x 5,5 mm, vč tvarovek                                   | m      | 73,000   | 902,33       | 65 870,09         |
| 42 | K   | 722174006  | Potrubí vodovodní plastové PPR svar polyfuze PN 16 D 50 x 5,5 mm, vč tvarovek                                   | m      | 29,000   | 993,58       | 28 813,82         |
| 43 | K   | 722181241  | Ochrana vodovodního potrubí přilepenými termoizolačními trubnicemi z PE tl přes 13 do 20 mm DN do 22 mm         | m      | 196,000  | 94,29        | 18 480,84         |
| 44 | K   | 722181253  | Ochrana vodovodního potrubí přilepenými termoizolačními trubnicemi z PE tl přes 20 do 25 mm DN přes 45 do 63 mm | m      | 123,000  | 201,76       | 24 816,48         |
| 45 | K   | 722220111  | Nástěnka pro výtokový ventil G 1/2" s jedním závitem  | kus    | 11,000   | 303,14       | 3 334,54          |
| 46 | K   | 722220121  | Nástěnka pro baterii G 1/2" s jedním závitem  | pár    | 11,000   | 505,91       | 5 565,01          |
| 47 | K   | 722240121  | Kohout kulový plastový PPR DN 16  | kus    | 24,000   | 374,11       | 8 978,64          |
| 48 | K   | 722240123  | Kohout kulový plastový PPR DN 25  | kus    | 2,000    | 475,50       | 951,00            |
| 49 | K   | 722240124  | Kohout kulový plastový PPR DN 32  | kus    | 2,000    | 576,88       | 1 153,76          |
| 50 | K   | R007       | Ppr.kompenzační smyčky 40   | ks     | 4,000    | 1 003,72     | 4 014,88          |
| 51 | K   | R008       | Ppr.kompenzační smyčky 20   | ks     | 2,000    | 902,33       | 1 804,66          |
| 52 | K   | R009       | Ppr.mont.zátky  | ks     | 55,000   | 69,96        | 3 847,80          |
| 53 | K   | 722190401  | Vyvedení a upevnění výpustku do DN 25   | kus    | 60,000   | 254,48       | 15 268,80         |
| 54 | K   | 722290234  | Proplach a dezinfekce vodovodního potrubí DN do 80  | m      | 319,000  | 20,28        | 6 469,32          |
| 55 | K   | 722290246  | Zkouška těsnosti vodovodního potrubí plastového DN do 40  | m      | 29,000   | 20,28        | 588,12            |
| 56 | K   | 722290249  | Zkouška těsnosti vodovodního potrubí plastového DN přes 40 do 90  | m      | 290,000  | 20,28        | 5 881,20          |
| 57 | K   | 998722206  | Přesun hmot procentní pro vnitřní vodovod v objektech v do 60 m   | %      | 1,200    | 5 628,17     | 6 753,80          |
|    | D   | 725        | Zdravotnicka - zařizovací předměty  |        |          |              | 382 481,84        |
| 58 | K   | R010       | Montáž a dodávka zrcadlové skřínky  | ks     | 10,000   | 2 828,65     | 28 286,50         |
| 59 | K   | R011       | Montáž zařizovacích předmětů  | soubor | 1,000    | 112 781,31   | 112 781,31        |
| 60 | K   | R012       | WC, hluboké splachování, včetně záchodového prkénka, manžeta, roháček, hadička                                  | kus    | 11,000   | 3 619,47     | 39 814,17         |
| 61 | K   | R013       | Umyvadlo s otvorem bílé   | kus    | 11,000   | 1 125,38     | 12 379,18         |
| 62 | K   | R014       | Roháček wc, umyvadlo  | kus    | 30,000   | 344,71       | 10 341,30         |
| 63 | K   | R015       | Sifon umyvadlový s výpusti chrom  | kus    | 10,000   | 618,45       | 6 184,50          |
| 64 | K   | R016       | Umyvadlová stoj.baterie   | kus    | 10,000   | 902,33       | 9 023,30          |
| 65 | K   | R017       | Sprchová zástěna rohový vstup s dvoudílnými posuvnými dveřmi vč.vaničky 90x90,nožičky,sifon                     | kus    | 10,000   | 13 109,15    | 131 091,50        |

| PČ  | Typ | Kód              | Popis   | MJ  | Množství  | J.cena [CZK] | Cena celkem [CZK] |
|-----|-----|------------------|---|-----|-----------|--------------|-------------------|
| 66  | K   | R018             | Sprchová baterie včetně sprchy a příslušenstv s tyčí, chrom   | kus | 10,000    | 1 581,61     | 15 816,10         |
| 67  | K   | R019             | silikon bílý  | kus | 11,000    | 171,34       | 1 884,74          |
| 68  | K   | 998725206        | Přesun hmot procentní pro zařizovací předměty v objektech v do 60 m                                   | %   | 1,500     | 9 919,49     | 14 879,24         |
| D   | 741 |                  | Elektroinstalace - silnoproud   |     |           |              | 46 738,90         |
| 69  | K   | R020             | Výměna svítidla LED, bytové přisazené stropní   | kus | 40,000    | 354,85       | 14 194,00         |
| 70  | M   | R021             | svítidlo bytové stropní přisazené LED   | kus | 30,000    | 800,95       | 24 028,50         |
| 71  | M   | R026             | svítidlo bytové stropní přisazené LED - IP44  | kus | 10,000    | 851,64       | 8 516,40          |
| D   | 763 |                  | Konstrukce suché výstavby   |     |           |              | 83 322,11         |
| 72  | K   | 763131411        | SDK podhled desky 1xA 12,5 bez TI dvouvrstvá spodní kce profil CD+UD                                  | m2  | 15,500    | 963,16       | 14 928,98         |
| 73  | K   | 763172325        | Montáž dveří revizních jednoplášťových SDK kci vel. 600x600 mm pro přičky a přesazené stěny           | kus | 10,000    | 456,24       | 4 562,40          |
| 74  | M   | 59030763         | dviřka revizní protipožární pro stěny a podhledy EI 60 600x600 mm                                     | kus | 10,000    | 5 890,50     | 58 905,00         |
| 75  | K   | 998763202        | Přesun hmot procentní pro dřevostavby   | %   | 537,250   | 8,90         | 4 782,41          |
| 76  | K   | 998763181        | Příplatek k přesunu hmot tonážní pro 763 dřevostavby prováděný bez použití mechanizace                | t   | 0,308     | 465,32       | 143,32            |
| D   | 766 |                  | Konstrukce truhlářské   |     |           |              | 104 656,21        |
| 77  | K   | 766660001        | Montáž dveřních křídel otvíravých 1křídlových š do 0,8 m do ocelové zárubně                           | kus | 30,000    | 861,78       | 25 853,40         |
| 78  | M   | MSN.0012515.U RS | dveře interiérové jednokřídle plné, voština, hladké bílé, 60x197                                      | kus | 20,000    | 1 470,09     | 29 401,80         |
| 79  | M   | MSN.0012746.U RS | dveře interiérové jednokřídle zasklené 2/3, voština, hladké bílé, 80x197                              | kus | 10,000    | 2 169,65     | 21 696,50         |
| 80  | K   | 766660729        | Montáž dveřního interiérového kování - štitku s klikou  | kus | 30,000    | 253,46       | 7 603,80          |
| 81  | M   | 54914128         | kování rozetové spodní pro WC   | kus | 20,000    | 486,65       | 9 733,00          |
| 82  | M   | 54914127         | kování rozetové spodní pro dozický klíč   | kus | 10,000    | 425,82       | 4 258,20          |
| 83  | K   | 766691914        | Vyvěšení nebo zavěšení dřevěných křídel dveří pl do 2 m2  | kus | 30,000    | 45,62        | 1 368,60          |
| 84  | K   | R022             | Demontáž garnýží  | m   | 33,100    | 91,25        | 3 020,38          |
| 85  | K   | 998766206        | Přesun hmot procentní pro konstrukce truhlářské v objektech v do 60 m                                 | %   | 1 169,220 | 1,28         | 1 493,63          |
| 86  | K   | 998766181        | Příplatek k přesunu hmot tonážní 766 prováděný bez použití mechanizace                                | t   | 0,526     | 431,37       | 226,90            |
| D   | 771 |                  | Podlahy z dlaždic   |     |           |              | 57 700,47         |
| 87  | K   | 771121011        | Nátěr penetrační na podlahu   | m2  | 28,302    | 29,40        | 832,08            |
| 88  | K   | 771151012        | Samonivelační stěrka podlah pevnosti 20 MPa tl přes 3 do 5 mm   | m2  | 28,302    | 394,39       | 11 162,03         |
| 89  | K   | 771571810        | Demontáž podlah z dlaždic keramických kladených do malty  | m2  | 28,302    | 243,33       | 6 886,73          |
| 90  | K   | 771574416        | Montáž podlah keramických hladkých lepených cementovým flexibilním lepidlem přes 9 do 12 ks/m2        | m2  | 28,302    | 861,78       | 24 390,10         |
| 91  | M   | 59761135         | dlažba keramická slinutá nemrazuvzdorná do interiéru povrch hladký/matný tl do 10mm přes 9 do 12ks/m2 | m2  | 28,302    | 354,85       | 10 042,96         |
| 92  | K   | 998771206        | Přesun hmot procentní pro podlahy z dlaždic v objektech v do 60 m                                     | %   | 449,359   | 9,01         | 4 050,15          |
| 93  | K   | 998771181        | Příplatek k přesunu hmot tonážní 771 prováděný bez použití mechanizace                                | t   | 0,993     | 338,79       | 336,42            |
| D   | 776 |                  | Podlahy povlakové   |     |           |              | 230 209,53        |
| 94  | K   | 776121112        | Vodou ředitelná penetrace savého podkladu povlakových podlah  | m2  | 184,148   | 29,40        | 5 413,95          |
| 95  | K   | 776141121        | Vyrovnání podkladu povlakových podlah stěrkou pevnosti 30 MPa tl 3 mm                                 | m2  | 184,148   | 293,01       | 53 957,21         |
| 96  | K   | 776201812        | Demontáž lepených povlakových podlah s podložkou ručně  | m2  | 184,148   | 65,90        | 12 135,35         |
| 97  | K   | 776221111        | Lepení pásů z PVC standardním lepidlem  | m2  | 184,148   | 263,60       | 48 541,41         |
| 98  | M   | 28412245         | krytina podlahová heterogenní š 1,5m tl 2mm   | m2  | 238,000   | 314,30       | 74 803,40         |
| 99  | K   | 776410811        | Odstranění soklíků a lišt pryžových nebo plastových   | m   | 229,000   | 15,21        | 3 483,09          |
| 100 | K   | 776411111        | Montáž obvodových soklíků výšky do 80 mm  | m   | 229,000   | 65,90        | 15 091,10         |
| 101 | M   | 28411004         | lišta soklová PVC samolepící 30x30mm  | m   | 240,450   | 29,40        | 7 069,23          |
| 102 | K   | 776421312        | Montáž přechodových šroubovaných lišt   | m   | 20,600    | 172,36       | 3 550,62          |
| 103 | M   | 55343110         | profil přechodový Al narážecí 30mm stříbro  | m   | 31,000    | 152,08       | 4 714,48          |

| PČ     | Typ | Kód       | Popis   | MJ  | Množství  | J.cena [CZK] | Cena celkem [CZK] |
|--------|-----|-----------|---|-----|-----------|--------------|-------------------|
| 104    | K   | 998776206 | Přesun hmot procentní pro podlahy povlakové v objektech v do 60 m                               | %   | 2 247,952 | 0,44         | 980,01            |
| 105    | K   | 998776181 | Příplatek k přesunu hmot tonážní 776 prováděný bez použití mechanizace                          | t   | 1,581     | 297,08       | 469,68            |
| D 781  |     |           | Dokončovací práce - obklady   |     |           |              | 334 730,11        |
| 106    | K   | 781121011 | Nátěr penetrační na stěnu   | m2  | 185,745   | 29,40        | 5 460,90          |
| 107    | K   | 781471810 | Demontáž obkladů z obkladaček keramických kladených do malty                                    | m2  | 111,925   | 243,33       | 27 234,71         |
| 108    | K   | 781474113 | Montáž obkladů vnitřních keramických hladkých přes 12 do 19 ks/m2 lepených flexibilním lepidlem | m2  | 185,745   | 861,78       | 160 071,33        |
| 109    | M   | 59761071  | obklad keramický hladký přes 12 do 19ks/m2  | m2  | 204,320   | 385,27       | 78 718,37         |
| 110    | K   | 781492411 | Montáž profilů rohových lepených standardním cementovým lepidlem                                | m   | 110,000   | 162,22       | 17 844,20         |
| 111    | M   | 28342001  | lišta ukončovací z PVC 8mm  | m   | 115,500   | 25,35        | 2 927,93          |
| W      |     |           | 110*1,05 'Přepočtené koeficientem množství  |     | 115,500   |              |                   |
| 112    | K   | 781492421 | Montáž profilů vanových lepených standardním cementovým lepidlem                                | m   | 37,000    | 162,22       | 6 002,14          |
| 113    | M   | 28342001  | lišta ukončovací z PVC 8mm  | m   | 38,850    | 25,35        | 984,85            |
| W      |     |           | 37*1,05 'Přepočtené koeficientem množství   |     | 38,850    |              |                   |
| 114    | K   | 781492451 | Montáž profilů ukončovacích lepených standardním cementovým lepidlem                            | m   | 96,140    | 162,22       | 15 595,83         |
| 115    | M   | 28342001  | lišta ukončovací z PVC 8mm  | m   | 100,947   | 25,35        | 2 559,01          |
| W      |     |           | 96,14*1,05 'Přepočtené koeficientem množství  |     | 100,947   |              |                   |
| 116    | K   | 998781206 | Přesun hmot procentní pro obklady keramické v objektech v do 60 m                               | %   | 3 467,634 | 4,61         | 15 996,35         |
| 117    | K   | 998781181 | Příplatek k přesunu hmot tonážní 781 prováděný bez použití mechanizace                          | t   | 3,939     | 338,79       | 1 334,49          |
| D 783  |     |           | Dokončovací práce - nátěry  |     |           |              | 61 379,22         |
| 118    | K   | R023      | Nátěr zárubní   | ks  | 30,000    | 800,95       | 24 028,50         |
| 119    | K   | R024      | Nátěr vzduchotechnického potrubí  | ks  | 10,000    | 1 449,81     | 14 498,10         |
| 120    | K   | R025      | Krycí jednonásobný syntetický nátěr článkových otopných těles                                   | ks  | 10,000    | 1 571,47     | 15 714,70         |
| 121    | K   | 783627611 | Krycí dvojnásobný akrylátový nátěr potrubí DN do 50 mm  | m   | 64,000    | 111,53       | 7 137,92          |
| D 784  |     |           | Dokončovací práce - malby a tapety  |     |           |              | 166 531,75        |
| 122    | K   | 784121001 | Oškrabání malby v místnostech výšky do 3,80 m   | m2  | 933,317   | 39,54        | 36 903,35         |
| 123    | K   | 784121011 | Rozmývání podkladu po oškrabání malby v místnostech výšky do 3,80 m                             | m2  | 933,317   | 19,26        | 17 975,69         |
| 124    | K   | 784181101 | Základní akrylátová jednonásobná penetrace podkladu v místnostech výšky do 3,80m                | m2  | 933,317   | 29,40        | 27 439,52         |
| 125    | K   | 784211101 | Dvojnásobné bílé malby ze směsi za mokra výborně oteruvzdorných v místnostech výšky do 3,80 m   | m2  | 933,317   | 90,23        | 84 213,19         |
| D 21-M |     |           | Elektromontáže  |     |           |              | 37 715,40         |
| 126    | K   | R027      | Výměna koncového prvku - vypínač č.1 - komplet  | ks  | 30,000    | 363,97       | 10 919,10         |
| 127    | K   | R028      | Výměna koncového prvku - vypínač č.6 - komplet  | ks  | 20,000    | 394,39       | 7 887,80          |
| 128    | K   | R029      | Výměna koncového prvku - dvojjásuvka - komplet  | ks  | 50,000    | 378,17       | 18 908,50         |
| D OST  |     |           | Ostatní   |     |           |              | 16 221,50         |
| 129    | K   | OST1      | Drobné stěhování nábytku  | hod | 50,000    | 324,43       | 16 221,50         |
| D VRN  |     |           | Vedlejší rozpočtové náklady   |     |           |              | 39 540,37         |
| 130    | K   | 030001000 | Zařízení staveniště - ochrana výtahu, ochrana podlah  | kpl | 1,000     | 5 069,28     | 5 069,28          |
| 131    | K   | 065002000 | Mimostaveništní doprava materiálů   | kpl | 1,000     | 30 415,67    | 30 415,67         |
| 132    | K   | 070001000 | Provozní vlivy  | kpl | 1,000     | 2 027,71     | 2 027,71          |
| 133    | K   | 071002000 | Provoz investora, třetích osob  | kpl | 1,000     | 2 027,71     | 2 027,71          |
| VP     |     |           | Vícepráce   |     |           |              | 0,00              |
|        | K   |           |   |     |           |              | 0,00              |
|        | K   |           |   |     |           |              | 0,00              |
|        | K   |           |   |     |           |              | 0,00              |
|        | K   |           |   |     |           |              | 0,00              |
|        | K   |           |   |     |           |              | 0,00              |



## Výpis

z obchodního rejstříku, vedeného  
Městským soudem v Praze  
oddíl C, vložka 178539

|                               |  |
|-------------------------------|--|
| <b>Datum vzniku a zápisu:</b> | 7. dubna 2011  |
| <b>Spisová značka:</b>        | C 178539 vedená u Městského soudu v Praze  |
| <b>Obchodní firma:</b>        | OTISTAV s.r.o.   |
| <b>Sídlo:</b>                 | Českolipská 390/7, Střížkov, 190 00 Praha 9  |
| <b>Identifikační číslo:</b>   | 248 32 898   |
| <b>Právní forma:</b>          | Společnost s ručením omezeným  |
| <b>Předmět činnosti:</b>      | pronájem nemovitostí, bytů a nebytových prostor  |
| <b>Předmět podnikání:</b>     | výroba, obchod a služby neuvedené v přílohách 1 až 3 živnostenského zákona<br>provádění staveb, jejich změn a odstraňování<br>Silniční motorová doprava - nákladní provozovaná vozidly nebo jízdními<br>soupravami o největší povolené hmotnosti přesahující 3,5 tuny, jsou-li určeny k<br>přepravě zvířat nebo věcí, - nákladní provozovaná vozidly nebo jízdními<br>soupravami o největší povolené hmotnosti nepřesahující 3,5 tuny, jsou-li určeny<br>k přepravě zvířat nebo věcí, - osobní provozovaná vozidly určenými pro přepravu<br>nejvýše 9 osob včetně řidiče |
| <b>Statutární orgán:</b>      |  |
| <b>jednatel:</b>              | OTAKAR TRMAL, [redacted]<br>[redacted]   |
| <b>jednatel:</b>              | Ing. MICHAL BALČÍK, [redacted]<br>[redacted]   |
| <b>Počet členů:</b>           | 2  |
| <b>Způsob jednání:</b>        | Za společnost jedná samostatně kterýkoli jednatel.   |
| <b>Společníci:</b>            |  |
| <b>Společník:</b>             | OTAKAR TRMAL, [redacted]<br>[redacted]   |
| <b>Podíl:</b>                 | Vklad: 134 000,- Kč<br>Splaceno: 100%<br>Obchodní podíl: 67%<br>Druh podílu: podíl s předkupním právem, jehož obsah je určen v článku 7.<br>Podíl odst. 7.10. společenské smlouvy společnosti v úplném znění ze dne<br>27.6.2018   |
| <b>Společník:</b>             | Ing. MICHAL BALČÍK, [redacted]<br>[redacted]   |
| <b>Podíl:</b>                 | Vklad: 66 000,- Kč<br>Splaceno: 100%<br>Obchodní podíl: 33%<br>Druh podílu: podíl s předkupním právem, jehož obsah je určen v článku 7.<br>Podíl odst. 7.10. společenské smlouvy společnosti v úplném znění ze dne<br>27.6.2018  |

**Základní kapitál:** 200 000,- Kč  
Splaceno: 100%

---

**Ostatní skutečnosti:**

Obchodní korporace se podřídila zákonu jako celku postupem podle § 777 odst. 5 zákona č. 90/2012 Sb., o obchodních společnostech a družstvech.

---

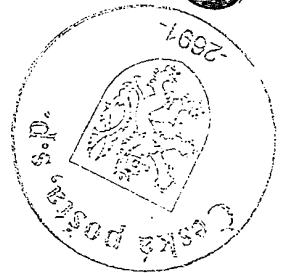

Veřejný rejstřík

Ověřuji pod pořadovým číslem **104149\_084913**, že tato listina, která vznikla převedením výstupu platných údajů z informačního systému veřejné správy z elektronické podoby do podoby listinné, skládající se z 2 listů, se doslovně shoduje s obsahem výstupu z informačního systému veřejné správy v elektronické podobě.

Praha 414



dne 26.10.2023 v 14:10

Podpis .....

Neradová Jana

Razítko:





## Doložka z konverze dokumentu do elektronické podoby – na žádost

Dokument 160552263-12747-231026144242.pdf vznikl převedením listinného dokumentu do elektronického dokumentu pod pořadovým číslem 160552263-12747-231026144242. Vzniklý dokument obsahem odpovídá vstupnímu dokumentu. Počet stran dokumentu: 3

Vstup neobsahoval viditelný prvek, který nelze plně přenést na výstup.

Konverzi provedl subjekt: Česká pošta, s.p., IČ: 47114983

Pracoviště: Praha 414

Datum vyhotovení: 26.10.2023

Jméno a příjmení osoby, která konverzi provedla: JANA NERADOVÁ

---

### Poznámka:

*Konverzí dokumentu se nepotvrzuje správnost a pravdivost údajů obsažených v dokumentu a jejich soulad s právními předpisy. Kontrolu doložky lze provést v centrální evidenci doložek na adrese <https://www.czechpoint.cz/overovacidolozky>.*



160552263-12747-231026144242

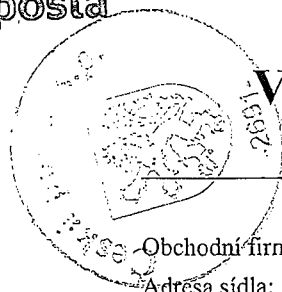

# Výpis z veřejné části Živnostenského rejstříku

Platnost k 26.10.2023 14:12:49

Obchodní firma: **OTISTAV s.r.o.**  
 Adresa sídla: **Českolipská 390/7, 190 00, Praha 9 - Střížkov**

Identifikační číslo osoby: **24832898**

Datum doručení výpisu podle §10 odst.4 živnostenského zákona: **24.01.2011**

Statutární orgán nebo jeho členové:

Jméno a příjmení: **Ing. Michal Balčík (1)**

Vznik funkce: **21.01.2015**

Jméno a příjmení: **Otakar Trmal (3)**

Vznik funkce: **03.06.2013**

## Živnostenské oprávnění č.1

Předmět podnikání: **Výroba, obchod a služby neuvedené v přílohách 1 až 3 živnostenského zákona**

Obory činnosti: **Poskytování služeb pro zemědělství, zahradnictví, rybníkářství, lesnictví a myslivost  
 Činnost odborného lesního hospodáře a vyhotovování lesních hospodářských plánů a osnov  
 Nakládání s reprodukčním materiálem lesních dřevin  
 Chov zvířat a jejich výcvik (s výjimkou živočišné výroby)  
 Úprava nerostů, dobývání rašeliny a bahna  
 Výroba potravinářských a škrábárenských výrobků  
 Pěstitelské pání  
 Výroba krmiv, krmných směsí, doplňkových látek a premixů  
 Výroba textilií, textilních výrobků, oděvů a oděvních doplňků  
 Výroba a opravy obuvi, brašnářského a sedlářského zboží  
 Zpracování dřeva, výroba dřevěných, korkových, proutěných a slaměných výrobků  
 Výroba vlákniny, papíru a lepenky a zboží z těchto materiálů  
 Vydavatelské činnosti, polygrafická výroba, knihařské a kopírovací práce  
 Výroba, rozmnožování, distribuce, prodej, pronájem zvukových a zvukově-obrazových záznamů a výroba nenahraných nosičů údajů a záznamů  
 Výroba koksu, surového dehtu a jiných pevných paliv  
 Výroba chemických látek a chemických směsí nebo předmětů a kosmetických přípravků  
 Výroba hnojiv  
 Výroba plastových a pryžových výrobků  
 Výroba a zpracování skla  
 Výroba stavebních hmot, porcelánových, keramických a sádrových výrobků  
 Výroba brusiv a ostatních minerálních nekovových výrobků  
 Broušení technického a šperkového kamene  
 Výroba a hutní zpracování železa, drahých a neželezných kovů a jejich slitin  
 Výroba kovových konstrukcí a kovodělných výrobků  
 Umělecko-řemeslné zpracování kovů  
 Povrchové úpravy a svařování kovů a dalších materiálů  
 Výroba měřicích, zkušebních, navigačních, optických a fotografických přístrojů a zařízení  
 Výroba elektronických součástí, elektrických zařízení a výroba a opravy elektrických strojů, přístrojů a elektronických zařízení pracujících na malém napětí  
 Výroba neelektrických zařízení pro domácnost  
 Výroba strojů a zařízení  
 Výroba motorových a přípojných vozidel a karoserií  
 Stavba a výroba plavidel  
 Výroba, vývoj, projektování, zkoušky, instalace, údržba, opravy, modifikace a konstrukční změny letadel, motorů letadel, vrtulí, letadlových částí a zařízení a leteckých pozemních zařízení**

Výroba drážních hnacích vozidel a drážních vozidel na dráze tramvajové, trolejbusové a lanové a železničního parku  
Výroba jízdních kol, vozíků pro invalidy a jiných nemotorových dopravních prostředků  
Výroba a opravy čalounických výrobků  
Výroba, opravy a údržba sportovních potřeb, her, hraček a dětských kočárků  
Výroba zdravotnických prostředků  
Výroba a opravy zdrojů ionizujícího záření  
Výroba školních a kancelářských potřeb, kromě výrobků z papíru, výroba bižuterie, kartáčnického a konfekčního zboží, deštníků, upomínkových předmětů  
Výroba dalších výrobků zpracovatelského průmyslu  
Provozování vodovodů a kanalizací a úprava a rozvod vody  
Nakládání s odpady (vyjma nebezpečných)  
Přípravné a dokončovací stavební práce, specializované stavební činnosti  
Sklenářské práce, rámování a paspartování  
Zprostředkování obchodu a služeb  
Velkoobchod a maloobchod  
Zastavárenská činnost a maloobchod s použitým zbožím  
Údržba motorových vozidel a jejich příslušenství  
Potrubní a pozemní doprava (vyjma železniční a silniční motorové dopravy)  
Skladování, balení zboží, manipulace s nákladem a technické činnosti v dopravě  
Zasílatelství a zastupování v celním řízení  
Ubytovací služby  
Poskytování software, poradenství v oblasti informačních technologií, zpracování dat, hostingové a související činnosti a webové portály  
Činnost informačních a zpravodajských kanceláří  
Nákup, prodej, správa a údržba nemovitostí  
Pronájem a půjčování věcí movitých  
Poradenská a konzultační činnost, zpracování odborných studií a posudků  
Projektování pozemkových úprav  
Příprava a vypracování technických návrhů, grafické a kresličské práce  
Projektování elektrických zařízení  
Výzkum a vývoj v oblasti přírodních a technických věd nebo společenských věd  
Testování, měření, analýzy a kontroly  
Reklamní činnost, marketing, mediální zastoupení  
Návrhářská, designérská, aranžérská činnost a modeling  
Fotografické služby  
Překladatelská a tlumočnická činnost  
Služby v oblasti administrativní správy a služby organizačně hospodářské povahy  
Provozování cestovní agentury a průvodcovská činnost v oblasti cestovního ruchu  
Mimoškolní výchova a vzdělávání, pořádání kurzů, školení, včetně lektorské činnosti  
Provozování kulturních, kulturně-vzdělávacích a zábavních zařízení, pořádání kulturních produkcí, zábav, výstav, veletrhů, přehlídek, prodejních a obdobných akcí  
Provozování tělovýchovných a sportovních zařízení a organizování sportovní činnosti  
Praní pro domácnost, žehlení, opravy a údržba oděvů, bytového textilu a osobního zboží  
Poskytování technických služeb  
Opravy a údržba potřeb pro domácnost, předmětů kulturní povahy, výrobků jemné mechaniky, optických přístrojů a měřidel  
Poskytování služeb osobního charakteru a pro osobní hygienu  
Poskytování služeb pro rodinu a domácnost  
Výroba, obchod a služby jinde nezařazené

Druh živnosti: Ohlašovací volná  
Vznik oprávnění: 07.04.2011  
Doba platnosti oprávnění: na dobu neurčitou

---

*Živnostenské oprávnění č.2*

Předmět podnikání: Provádění staveb, jejich změn a odstraňování  
Druh živnosti: Ohlašovací vázaná

Vznik oprávnění: 29.05.2013  
Doba platnosti oprávnění: na dobu neurčitou  
Odpovědný zástupce:  
Jméno a příjmení: Ing. Michal Balčík (1)

---

*Živnostenské oprávnění č.3*

Předmět podnikání: Silniční motorová doprava - nákladní provozovaná vozidly nebo jízdními soupravami o největší povolené hmotnosti přesahující 3,5 tuny určenými k přepravě zvířat nebo věcí, - nákladní mezinárodní provozovaná vozidly nebo jízdními soupravami o největší povolené hmotnosti přesahující 2,5 tuny a nepřesahující 3,5 tuny určenými k přepravě zvířat nebo věcí, - nákladní vnitrostátní provozovaná vozidly nebo jízdními soupravami o největší povolené hmotnosti nepřesahující 3,5 tuny určenými k přepravě zvířat nebo věcí a nákladní mezinárodní provozovaná vozidly nebo jízdními soupravami o největší povolené hmotnosti nepřesahující 2,5 tuny určenými k přepravě zvířat nebo věcí, - osobní provozovaná vozidly určenými pro přepravu nejvýše 9 osob včetně řidiče

Podmínky provozování živnosti: nejsou stanoveny

Druh živnosti: Koncesovaná  
Vznik oprávnění: 30.11.2016  
Doba platnosti oprávnění: na dobu neurčitou  
Odpovědný zástupce:  
Jméno a příjmení: Oldřich Mašek (2)

---

*Provozovny k předmětu podnikání číslo*

*2. Provádění staveb, jejich změn a odstraňování*

Adresa: Bystrá 761/10, 193 00, Praha 9 - Horní Počernice  
Identifikační číslo provozovny: 1011226812  
Zahájení provozování dne: 01.11.2016

---

*3. Silniční motorová doprava - nákladní provozovaná vozidly nebo jízdními soupravami o největší povolené hmotnosti přesahující 3,5 tuny určenými k přepravě zvířat nebo věcí, - nákladní mezinárodní provozovaná vozidly nebo jízdními soupravami o největší povolené hmotnosti přesahující 2,5 tuny a nepřesahující 3,5 tuny určenými k přepravě zvířat nebo věcí, - nákladní vnitrostátní provozovaná vozidly nebo jízdními soupravami o největší povolené hmotnosti nepřesahující 3,5 tuny určenými k přepravě zvířat nebo věcí a nákladní mezinárodní provozovaná vozidly nebo jízdními soupravami o největší povolené hmotnosti nepřesahující 2,5 tuny určenými k přepravě zvířat nebo věcí, - osobní provozovaná vozidly určenými pro přepravu nejvýše 9 osob včetně řidiče*

Adresa: Bystrá 761/10, 193 00, Praha 9 - Horní Počernice  
Identifikační číslo provozovny: 1011226812  
Zahájení provozování dne: 30.11.2016

---

**Seznam zúčastněných osob**

Jméno a příjmení: Ing. Michal Balčík (1)  
Datum narození:   
Občanství: Česká republika

---

Jméno a příjmení: Oldřich Mašek (2)  
Datum narození:   
Občanství: Česká republika

---

Jméno a příjmení: Otakar Trmal (3)  
Datum narození: 

---

Úřad příslušný podle §71 odst.2 živnostenského zákona: **Úřad městské části Praha 9**

Ministerstvo průmyslu a obchodu osvědčuje, že údaje uvedené v tomto výpise jsou k datu platnosti výpisu zapsány v živnostenském rejstříku.

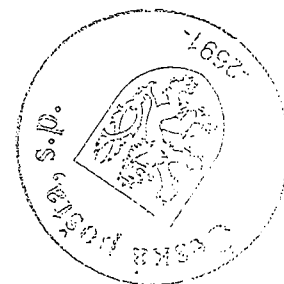

Živnostenský rejstřík

Ověřuji pod pořadovým číslem **104149\_084914** , že tato listina, která vznikla převedením výstupu z informačního systému veřejné správy z elektronické podoby do podoby listinné, skládající se z 4 listů, se doslovně shoduje s obsahem výstupu z informačního systému veřejné správy v elektronické podobě.

Praha 414

dne 26.10.2023 v 14:15

Podpis .....

Razítko:

Neradová Jana



## Doložka z konverze dokumentu do elektronické podoby – na žádost

Dokument 160551970-12747-231026143509.pdf vznikl převedením listinného dokumentu do elektronického dokumentu pod pořadovým číslem 160551970-12747-231026143509. Vzniklý dokument obsahem odpovídá vstupnímu dokumentu. Počet stran dokumentu: 5

Vstup neobsahoval viditelný prvek, který nelze plně přenést na výstup.

Konverzi provedl subjekt: Česká pošta, s.p., IČ: 47114983

Pracoviště: Praha 414

Datum vyhotovení: 26.10.2023

Jméno a příjmení osoby, která konverzi provedla: JANA NERADOVÁ

---

### *Poznámka:*

*Konverzí dokumentu se nepotvrzuje správnost a pravdivost údajů obsažených v dokumentu a jejich soulad s právními předpisy. Kontrolu doložky lze provést v centrální evidenci doložek na adrese <https://www.czechpoint.cz/overovacidolozky>.*



160551970-12747-231026143509