





DODATEK č.1

ke Smlouvě o dílo č. **PÚ/26 S/2023** uzavřené dne 9.10.2023 (dále jen „Smlouva“)
uzavřený podle § 2586 a násl. zákona č. 89/2012 Sb., občanského zákoníku v platném znění (dále jen OZ“)

Objednatel: **Město Sedlčany**
se sídlem: náměstí T. G. Masaryka 32, 264 80 Sedlčany
jednající: Ing. Ivan Janeček, starosta
IČ: 00243272
DIČ: CZ00243272
(dále jen „Objednatel“)

a

Zhotovitel: **1. SČV, a. s.**
se sídlem: Ke Kable 971, 100 00 Praha 10
jednající: 
- ve věcech smluvních a technických;

- ve věcech provozních.

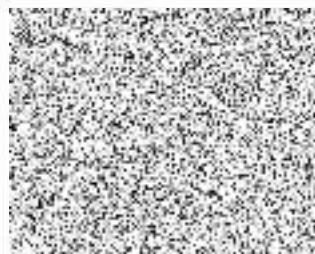
bankovní spojení: 
IČ: 47549793
DIČ: CZ47549793
(dále jen „Zhotovitel“)



uzavírají níže uvedeného dne, měsíce a roku v souladu se zněním OZ, tento dodatek č. PÚ/26 S/2023-1 ke Smlouvě (dále jen „Dodatek“).

Článek IV.

1. Předmětem Dodatku č.1 je změna ceny za dílo dle přiloženého rozpočtu. Původní cena za dílo byla 2 346 585,32 Kč bez DPH. Nová cena za dílo činí 1 984 075,95 Kč bez DPH.
2. Ostatní ustanovení Smlouvy se nemění a zůstávají v platnosti a beze změn.

Článek XIV.

1. Tento Dodatek je vyhotoven v čtyřech stejnopisech, z nichž objednatel obdrží dvě a zhotovitel dvě vyhotovení.
2. Tento Dodatek nabývá platnosti a účinnosti dnem jeho podpisu oběma smluvními stranami.

Přílohy: položkový rozpočet č.079B/22

V Příbrami 15.12.2023

V Příbrami 15.12.2023

Za Objednatele:

Za Zhotovitele:



Ing. Ivan Janeček
starosta

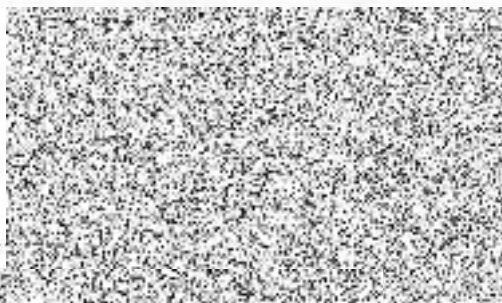

Položkový rozpočet stavby

Stavba: **079B/2022 Sedlčany, ul. Potoční, splašková tlaková kanalizace**

Objekt: **01 Kanalizace**

Rozpočet: **01 Kanalizace**

Objednatel: _____ IČO: _____
 _____ DIČ: _____

Zhotovitel: **1. SčV, a.s.** IČO: **47549793**
Ke Kable 971 DIČ: **CZ47549793**
10000 Praha 10

Vypracoval: _____

Rozpis ceny	Celkem
HSV	1 850 659,95
PSV	0,00
MON	0,00
Vedlejší náklady	133 416,00
Ostatní náklady	0,00
Celkem	1 984 075,95

Rekapitulace daní

Základ pro sníženou DPH	15 %	0,00 CZK
Základ pro základní DPH	21 %	1 984 075,95 CZK
Zaokrouhlení		0,00 CZK

Cena celkem bez DPH 1 984 075,95 CZK

v **Příbram**

dne

04.12.2023



zhotovitele

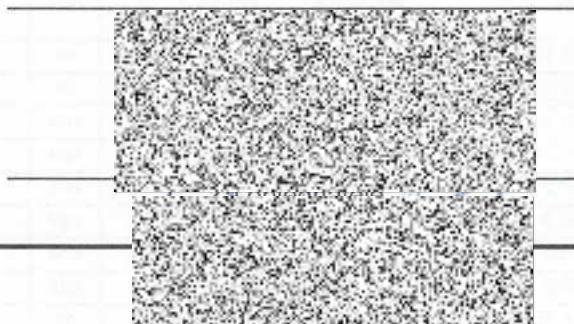

Rekapitulace dílů

Číslo	Název	Typ dílu			Celkem	%
1	Zemní práce	HSV			856 146,56	43
5	Komunikace	HSV			597 303,97	30
8	Trubní vedení	HSV			72 331,00	4
899	Trubní materiál	HSV			300 111,70	15
99	Staveništní přesun hmot	HSV			24 766,72	1
VN	Vedlejší náklady	VN			133 416,00	7
Cena celkem					1 984 075,95	100

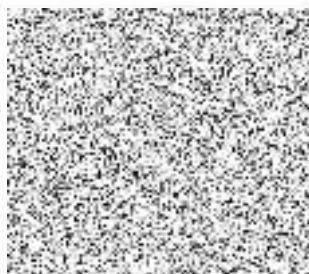

Položkový rozpočet

S:	079B/2022	Sedlčany, ul. Potoční, splašková tlaková kanalizace
O:	01	Kanalizace
R:	01	Kanalizace

P.č.	Číslo položky	Název položky	MJ	Množství	Cena / MJ	Celkem
Díl: 1		Zemní práce				856 146,56
1	115101201	Čerpání vody na výšku do 10 m, přítok do 500 l/min	h	68,00000	118,50	8 058,00
2	115101301	Pohotovost čerp.soupravy, výška 10 m, přítok 500 l	den	8,00000	58,30	466,40
3	131100110	Hloubení zapažených jam v hornině1-4	m3	23,62500	1 247,00	29 460,38
4	132201212	Hloubení rýh š.do 200 cm hor.3 do 1000m3,STROJNĚ	m3	315,80000	189,50	59 844,10
5	139601102	Ruční výkop jam, rýh a šachet v hornině tř. 3	m3	20,00000	1 428,00	28 560,00
6	162701105	Vodorovné přemístění výkopku z hor.1-4 do 10000 m	m3	338,40000	299,00	101 181,60
7	171201201	Uložení sypaniny na skl.-modelace na výšku přes 2m	m3	338,40000	18,70	6 328,08
8	005000002	Poplatek za skládku horniny 1- 4	t	557,80000	390,00	217 542,00
9	174100050	Zásyp jam,rýh a šachet štěrkopískem dovoz štěrkopísku ze vzdálenosti 10 km	m3	218,50000	1 015,00	221 777,50
10	175100020	Obsyp potrubí štěrkopískem	m3	95,70000	1 267,00	121 251,90
11	451572111	Lože pod potrubí z kameniva těženého 0 - 4 mm	m3	23,80000	1 397,00	33 248,60
12	119000001	Dočasné zajištění potrubí ve výkopu ocelového do DN 200 mm, ztížená vykopávka	m	6,00000	1 818,00	10 908,00
13	119000002	Dočasné zajištění kabelů ve výkopu 3 kabely, ztížená vykopávka	m	10,00000	1 752,00	17 520,00
Díl: 5		Komunikace				597 303,97
14	919735112	Řezání stávajícího živičného krytu tl. 5 - 10 cm	m	505,40000	81,30	41 089,02
15	113108410	Odstranění asfaltové vrstvy pl.nad 50 m2, tl.10 cm	m2	227,50000	50,80	11 557,00
16	113107620	Odstranění podkladu nad 50 m2,kam.drčené tl.20 cm	m2	227,50000	48,40	11 011,00
17	565310016	Podklad z asfalt. recyklátu po zhutnění tl.10 cm	m2	227,50000	189,00	42 997,50
18	113109610	Odstranění podkladu pl.nad 50m2, bet.recykl,tl.10cm	m2	227,50000	19,80	4 504,50
19	181201102	Úprava pláně v násypech v hor. 1-4, se zhutněním	m2	227,50000	11,00	2 502,50
20	577000035	Komunikace s asfaltobeton. krytem D1-N-4-VI-PII bez výkopových prací	m2	227,50000	1 294,00	294 385,00
21	979081111	Odvoz sutí a vbour. hmot na skládku do 1 km	t	203,80000	256,50	52 274,70
22	979081121	Příplatek k odvozu za každý další 1 km (9km)	t	1 835,00000	24,60	45 141,00
23	900PB00001	Poplatek za skládku sutí - kamenivo	t	154,00000	390,00	60 060,00
24	900PB00002	Poplatek za skládku sutí - asfalt	t	50,05000	635,00	31 781,75
Díl: 8		Trubní vedení				72 331,00
25	877242121	Přirážka za 1 spoj elektrotvarovky d 90 mm	kus	15,00000	157,50	2 362,50
26	877212121	Přirážka za 1 spoj elektrotvarovky d 63 mm	kus	4,00000	120,50	482,00
27	871211121	Montáž trubek polyetylenových ve výkopu d 63 mm	m	347,00000	32,40	11 242,80
28	894423111	Osazení betonových dílců šachet do 2,0 t šachtová dna, na kroužek, do 2,0 t	kus	2,00000	2 085,00	4 170,00
29	871371111	Montáž trubek z tvrdého PVC ve výkopu d 315 mm	m	2,20000	246,50	542,30
30	899721111	Fólie výstražná z PVC bílá, šířka 22 cm	m	347,00000	14,60	5 066,20
31	877212121	Přirážka za 1 spoj elektrotvarovky d 63 mm	kus	44,00000	120,50	5 302,00
32	899401112	Osazení poklopů litinových šoupátkových	kus	4,00000	678,00	2 712,00
33	899401113	Osazení poklopů litinových hydrantových	kus	2,00000	1 300,00	2 600,00
34	857242121	Montáž tvarovek litin. jednoos.přir. výkop DN 80	kus	0,00000	470,50	0,00
35	857244121	Montáž tvarovek litin. odboč. přir. výkop DN 80	kus	0,00000	683,00	0,00
36	891211111	Montáž šoupátek ve výkopu DN 50	kus	0,00000	739,00	0,00
37	721290111	Zkouška těsnosti kanalizace vodou DN 125 mm	m	347,00000	26,30	9 126,10
38	722219191	Montáž souprav zemních	kus	4,00000	55,90	223,60

Položkový rozpočet

S:	079B/2022	Sedlčany, ul. Potoční, splašková tlaková kanalizace
O:	01	Kanalizace
R:	01	Kanalizace

P.č.	Číslo položky	Název položky	MJ	Množství	Cena / MJ	Celkem
39	452313131	Bloky pro potrubí z betonu C 12/15	m3	0,00000	3 260,00	0,00
40	210800527	Vodič H07V-U (CY) 6 mm2 uložený volně	m	347,00000	24,50	8 501,50
41	979082213R00	Doprava	kpl	1,00000	20 000,00	20 000,00
Díl: 899 Trubní materiál						300 111,70
42	286111922	Trubka kanalizační PVC QUANTUM SN 12 DN 250/3000 hladká, s hrdlem, červenohnědá	kus	1,00000	4 165,00	4 165,00
43	286136646	Trubka Wavin TS kanalizace SDR11 63x5,8 mm dl. 100 m, PE100 RC třívrstvé potrubí, barva zelená	m	347,00000	263,00	91 261,00
44	59224368.A	Dno šachetní TEGRA 600	kus	2,00000	7 933,90	15 867,80
45	59224154	Trubka korugovaná DN600/1000	kus	2,00000	2 460,00	4 920,00
46	59224152	Betonový prstenec DN600	kus	2,00000	3 109,00	6 218,00
47	59224172	Těsnění k adaptéru a bet. Prstenci pr600	kus	2,00000	934,00	1 868,00
48	59224176	Redukce KG 250/200	kus	1,00000	383,50	383,50
49	55340325	Poklop D 400-GU-B-1 litinový, bez odvětrání	kus	2,00000	4 295,00	8 590,00
50	28653092.A	Elektrospojka d 63 mm ELGEF Plus Fischer PE 100	kus	14,00000	207,50	2 905,00
51	286536171	Oblouk 22° PE100 RC SDR11	kus	3,00000	2 596,00	7 788,00
52	286536191	Oblouk 11° PE100 RC SDR11	kus	3,00000	2 596,00	7 788,00
53	286536151	Oblouk 30° PE100 RC SDR11	kus	1,00000	2 596,00	2 596,00
54	852506305016	podklad deska pod hydrant	kus	2,00000	847,00	1 694,00
55	195000000002	HYDRANTOVÝ POKLOP 25 kg / HAWLE - HYDRANT	kus	2,00000	3 439,00	6 878,00
56	348100000000	PODKLAD. DESKA UNI UNI	kus	4,00000	246,40	985,60
57	D82005006320	SOUPRAVA PROPLACHOVACÍ NA ODPADNÍ VODU 63/1,5 m	kus	2,00000	21 591,90	43 183,80
58	D48105000010	PE d110 sdr11 - chránička pdo silnici I/18	kus	14,00000	292,00	4 088,00
59	D60104001800	výstražný drát Cy6	kus	380,00000	42,90	16 302,00
60	040005006316	navrt. Na korug. Kanal DN250/200	kus	1,00000	3 585,00	3 585,00
61	175000000003	potrubí KG DN200 SN8	kus	2,00000	259,00	518,00
62	653006306316	navrt. Pas HAKU 63-5/4"	kus	4,00000	2 261,00	9 044,00
63	360005000010	šoupátko domovní 5/4"-40	kus	4,00000	6 936,00	27 744,00
64	986305000016	zemní souprava k šoupátku hawle	kus	4,00000	923,00	3 692,00
65	28653335.A	šoupátový poklop kanalizační	m	4,00000	1 360,00	5 440,00
66	631547320	folie Kanal	m	237,00000	11,00	2 607,00
67	55291200	Pomocný a spojovací materiál	kus	1,00000	20 000,00	20 000,00
Díl: 99 Staveništní přesun hmot						24 766,72
68	998276101	Přesun hmot, trubní vedení plastová, otevř. výkop	t	7,86303	160,00	1 258,08
69	998225111	Přesun hmot, pozemní komunikace, kryt živičný	t	336,80000	69,80	23 508,64
Díl: VN Vedlejší náklady						133 416,00
70	005111020R	Vytyčení stavby	m	339,00000	20,00	6 780,00
71	0052410	Geodetické zaměření skutečného provedení	m	339,00000	24,00	8 136,00
72	981132311	Vyjádření správců a vytýčení sítí	kpl	1,00000	7 500,00	7 500,00
73	005121040R	Zařízení staveniště - odhad	kpl	1,00000	35 000,00	35 000,00
74	005211030R	Dočasná dopravní opatření - odhad	kpl	1,00000	30 000,00	30 000,00
75	99000	Pasportizace	kpl	2,00000	3 500,00	7 000,00
76		projekt změny stavby před dokončením		1,00000	15 600,00	15 600,00
77		Zhotovení geometrického plánu		1,00000	16 900,00	16 900,00
78		zhotovení dok. Skut. Provedení stavby		1,00000	6 500,00	6 500,00