SMLOUVA O DÍLO
č. P 32/2016

**„Průběžný úklid travnatých ploch - sekání a hrabání trávy,
hrabání listí, včetně odvozu a skládkování“**

Smluvní strany :

Objednatel : **Servisní středisko pro správu svěřeného majetku MČ Praha 8,
příspěvková organizace**
Sídlo : U Synagogy 2, Praha 8, PSČ 180 00
Doručovací adresa : U Synagogy 2, Praha 8, PSČ 180 00
Osoby oprávněné jednat
a) ve věcech smluvních : Ing. Jiří Zlatohlávek, ředitel organizace
b) ve věcech technických: [REDAKCE]
IČ : 00639524
DIČ : CZ 00639524
Bankovní ústav : [REDAKCE]
Číslo účtu : [REDAKCE]
E-mail : [REDAKCE]

dále jen objednatel

a

Zhotovitel : **Jindřich Rydval**
Sídlo : Libčická 287/15, 181 00 Praha 8 - Čimice
IČ : 64906132
Bankovní ústav : [REDAKCE]
Číslo účtu : [REDAKCE]
Telefon : [REDAKCE]
E-mail : [REDAKCE]

dále jen zhotovitel

(Objednatel a Zhotovitel společně dále také jen „Smluvní strany“)

uzavírají v souladu s ustanovením § 2586 a násl. zákona č. 89/2012 Sb., občanský zákoník
(dále jen „občanský zákoník“), tuto smlouvu o dílo (dále jen „Smlouva“):

I.
Dílo

Zhotovitel se zavazuje provádět pro objednatele **průběžný úklid zahrad (travnatých ploch), sekat a hrabat trávu** (sjednané minimum je 8 sečí za vegetační období), a dále **hrabat listí**, to vše v níže specifikovaných areálech škol na území Prahy 8:

<i>Školské zařízení</i>	<i>plocha sekání o výměře na ploše</i>	<i>Výše měsíční odměny (květen – říjen)</i>	<i>Výše poloviční odměny (duben, listopad)</i>
ZŠ Libčická, se sídlem Libčická 658/10, Praha 81 – Čimice - hřiště	5.969 m ²	5.969,-- Kč	2.296,-- Kč
MŠ Libčická, se sídlem Libčická 398/6, Praha 81 - Čimice	4.666 m ²	4.666,-- Kč	2.333,-- Kč
MŠ Libčická (odloučené pracoviště) se sídlem Libčická 399/8, Praha 82- Čimice	272 m ²	272,-- Kč	136,-- Kč
MŠ Lindnerova, se sídlm Lindnerova 575/1, Praha 8 - Libeň	550 m ²	550,-- Kč	275,-- Kč
MŠ Chabařovická, se sídlm Chabařovická 1349/2, Praha 82 - Kobylisy	8.355 m ²	8.355,-- Kč	4.178,-- Kč
MŠ Kotlaska, se sídlm Kotlaska 30/3, Praha 8 - Libeň	4.993 m ²	4.993,-- Kč	2.497,-- Kč
MŠ Na Korábě, se sídlm Na Korábě 350/2, Praha 8 - Libeň	3.400 m ²	3.400,--Kč	1.700,-- Kč

Tyto plochy jsou graficky vyznačeny v pláncích, které tvoří přílohu č. 1 této smlouvy a jsou její nedílnou součástí.

Úklid bude prováděn od 15. dubna do 15. listopadu běžného kalendářního roku.

II. Účel smlouvy

1. Účelem této smlouvy a sjednání provádění díla podle čl. I. této smlouvy (dále jen „Dílo“) je zajištění stálé bezpečnosti a čistoty uvedených ploch školského areálu podle čl. I této smlouvy.

III. Způsob provádění Díla

1. Zhotovitel se zavazuje provádět Dílo samostatně a s vynaložením potřebné péče. Dále se zavazuje postupovat při provádění Díla v souladu s případnými pokyny objednatele. Pokud má zhotovitel za to, že objednatelem vydaný pokyn (příkaz) je k řádnému provádění Díla nevhodný, upozorní na tuto skutečnost bez zbytečného odkladu objednatele a až do vyjádření objednatele provádění Díla přeruší. Trvá-li objednatel na dalším provádění Díla podle daného pokynu, má zhotovitel právo požadovat, aby tak objednatel učinil v písemné formě. Dodrží-li zhotovitel uvedený postup, nemá objednatel práva z vady Díla vzniklé pro nevhodnost pokynu.
2. K výkonu Díla bude zhotovitel používat vlastní sekačku a další vlastní pomůcky nezbytné k jeho řádnému provádění.

IV. Cena

1. Objednatel se zavazuje poskytovat zhotoviteli za provádění sjednaných služeb podle čl. I. odst. 1 této smlouvy (**t.j. za úklid travnatých ploch**) odměnu (cenu) ve stanovené měsíční sazbě:
 - **1,00 Kč / m² / kalendářní měsíc, tj. celkem viz výše uvedená tabulka.** Zhotoviteli náleží za každý kalendářní měsíc, v němž bude provádět Dílo **odměna viz výše uvedená tabulka.**
 - Pro kalendářní měsíce duben a listopad se stanovuje měsíční odměna v poloviční výši, **viz výše uvedená tabulka.**
2. Za kalendářní měsíc, v němž nebude právní vztah sjednaný touto smlouvou trvat po celou jeho dobu, náleží zhotoviteli poměrná část odměny podle počtu dnů jeho trvání.
3. Odměny (ceny) uvedené v předchozích odstavcích tohoto článku smlouvy jsou konečné, tedy i včetně případné daně z přidané hodnoty.
4. Podmínkou úhrady odměny podle odstavce 1 tohoto článku smlouvy je **potvrzení všech vykonaných sečí** za daný kalendářní měsíc školským zařízením v **pracovním listě** zhotovitele a jeho doložením k faktuře. Vzor pracovního listu tvoří **přílohu č. 2 této smlouvy** a je její nedílnou součástí.
5. Úhrada odměn bude prováděna na základě faktur zhotovitele se splatností 15 dnů. V případě, že faktura nebude obsahovat veškeré náležitosti stanovené příslušnými právními předpisy, má objednatel právo zhotoviteli fakturu vrátit; nová lhůta splatnosti v takovém případě běží od doručení bezvadné faktury objednateli.
6. V souvislosti s odměnou za provádění sjednaných služeb podle čl. I. odst. 1 této smlouvy (t.j. za úklid travnatých ploch), má zhotovitel dále právo účtovat (přefakturovat) objednateli **poplatek za odvoz (skládování) trávy za 1 seč ve skutečně uhrazené výši.** Provedení odvozu prokazuje zhotovitel objednateli příslušným dokladem od provozovatele skládky.
7. Nad rámec Díla je objednatel oprávněn písemně objednat u zhotovitele mimořádné seče trávy. K výkonu mimořádných sečí bude zhotovitel používat vlastní sekačku a vlastní pomůcky nezbytné k jejich řádnému provedení. Taktéž účelem mimořádných sečí je zajištění stálé

bezpečnosti a čistoty uvedené plochy (zahrady) v daném školském areálu Zhotovitel má právo účtovat objednateli **za 1 vykonanou mimořádnou seč odměnu viz výše uvedená tabulka.**

Podmínkou úhrady odměny za vykonanou mimořádnou seč podle tohoto bodu č. 4 smlouvy je **potvrzení o vykonání takové seče školským zařízením v pracovním listě zhotovitele a jeho doložením k faktuře.**

(dále jen „**Mimořádné seče**“)

8. Zhotovitel se zavazuje provádět Dílo a příp. Mimořádné seče samostatně a s vynaložením potřebné péče. Dále se zavazuje postupovat při provádění Díla a příp. Mimořádných sečí v souladu s případnými pokyny objednatele. Pokud má zhotovitel za to, že objednatel vydáný pokyn (příkaz) je k řádnému provádění Díla či Mimořádných sečí nevhodný, upozorní na tuto skutečnost bez zbytečného odkladu objednatele a až do vyjádření objednatele provádění Díla či Mimořádných sečí přeruší. Trvá-li objednatel na dalším provádění Díla či Mimořádných sečí podle daného pokynu, má zhotovitel právo požadovat, aby tak objednatel učinil v písemné formě. Dodrží-li zhotovitel uvedený postup, nemá objednatel práva z vad Díla či Mimořádných sečí vzniklých pro nevhodnost pokynu.

V.

Doba trvání smlouvy

1. Tato smlouva se uzavírá na **dobu neurčitou od 15.dubna 2016.**

VI.

Ukončení smlouvy

1. Tuto smlouvu lze vypovědět z jakéhokoliv důvodu nebo bez udání důvodu s jednoměsíční výpovědní lhůtou, která se počítá od prvního dne kalendářního měsíce následujícího po doručení výpovědi druhé smluvní straně.
2. V případě závažného nebo opakovaného porušování povinností vyplývajících z této smlouvy pro zhotovitele má objednatel právo od smlouvy odstoupit. Účinky odstoupení nastávají okamžikem doručení písemného oznámení objednatele o odstoupení zhotoviteli.

VII.

Závěrečná ustanovení

1. Není-li v této smlouvě uvedeno jinak, řídí se právní vztahy vzniklé na základě této smlouvy příslušnými ustanoveními občanského zákoníku.
2. Tato smlouva nabývá účinnosti dnem jejího uzavření.
3. Tato smlouva se vyhotovuje ve 2 exemplářích, přičemž každý z účastníků smluvního vztahu obdrží po 1 z nich.

Přílohy: *Plánky s vyznačením udržovacích ploch*
Pracovní list

Za Objednatele:

Datum: 12 04 16



Za Zhotovitele:

Datum: 12 04 16

RYDVAL JINDŘICH
ZAHRADNICKÉ SLUŽBY
PRAHA 8, Tel: 603 97 54 74
IČO:

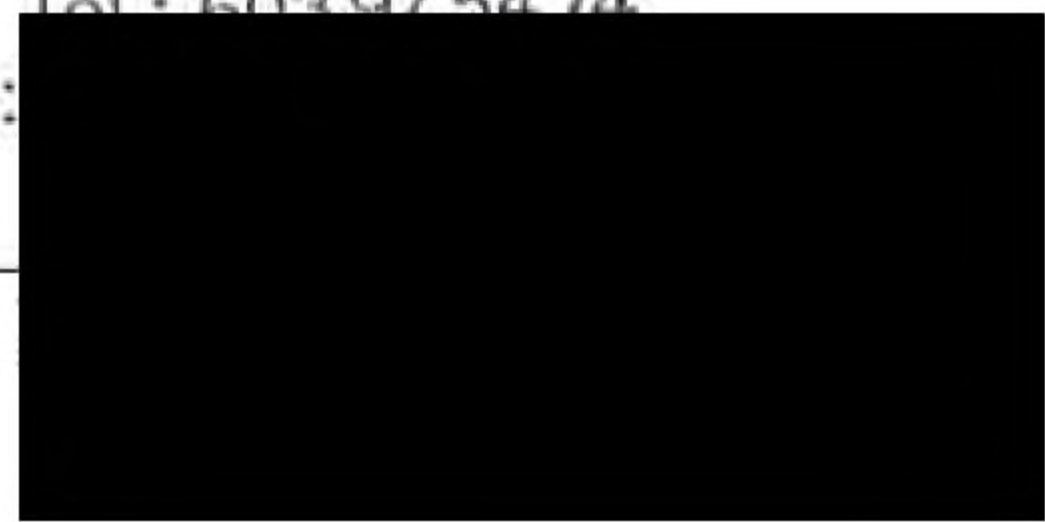

Jindřich

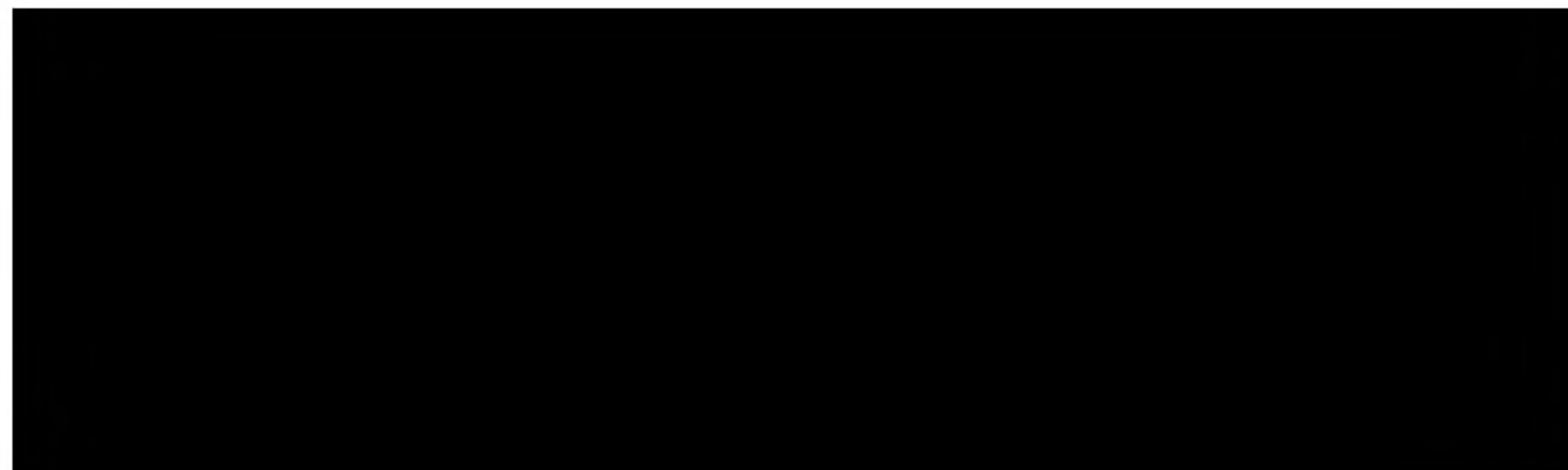

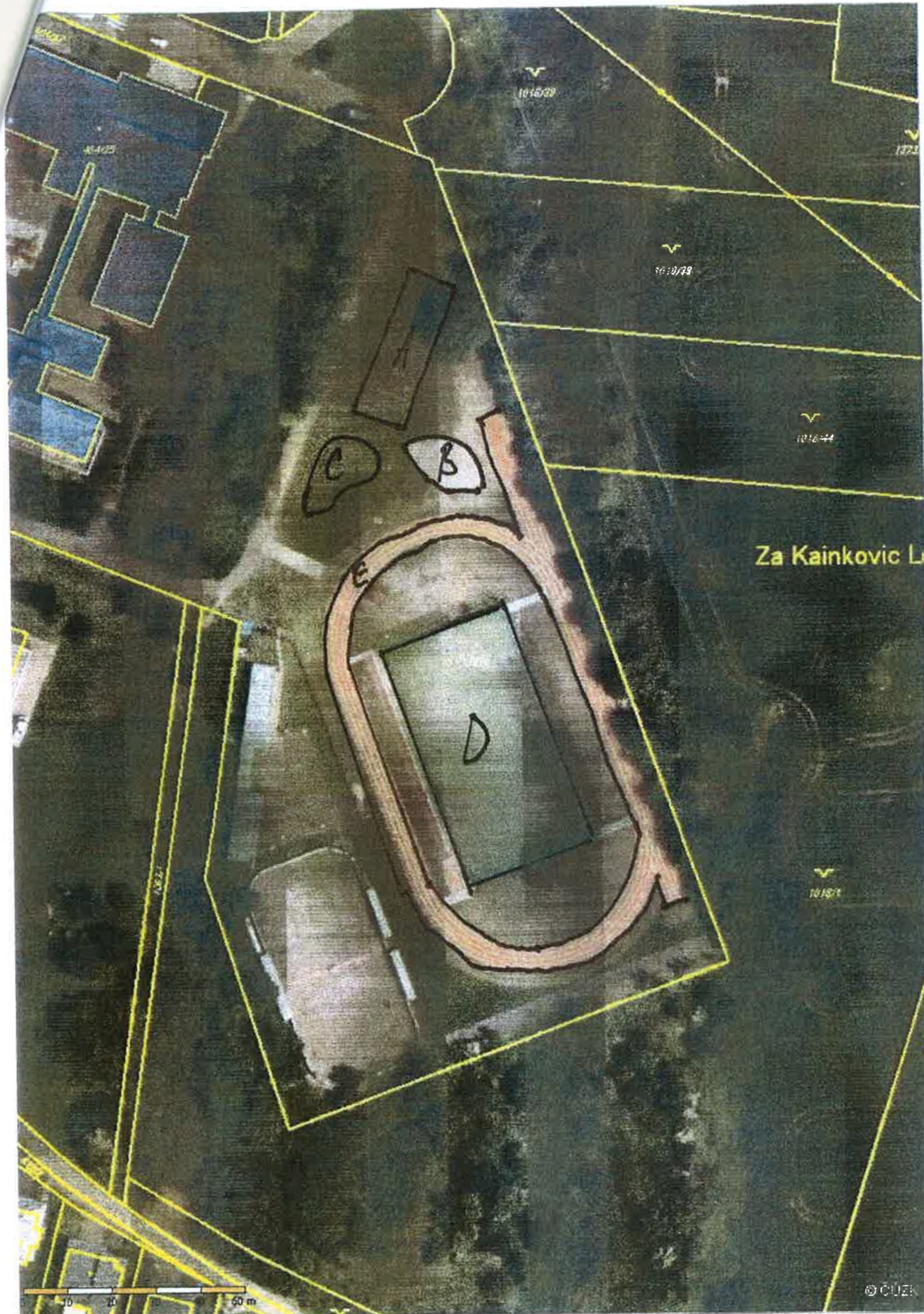

A) - 405 D) - 1420
 B) - 130 E) - 300
 C) - 260

9.184 m²
 - 3.215 m² a) b) c) d) e)

 5.969 m²

PROJEKCE ÚZEMNÍ ÚSK - ÚS 1515ms, 89 prvku.

MŠ LIBČICKÁ

Stránka č. 1 z 1
PŘÍLOHA 1.2

Libčická 1086

404/49

404/22

404/21

404/35

404/30

404/38

404/25

404/31

404/39

404/37

404/36

415/2

415/8

415/1

415/11

415/9

415/10

SEKALU TERÁZ 4.666 m²

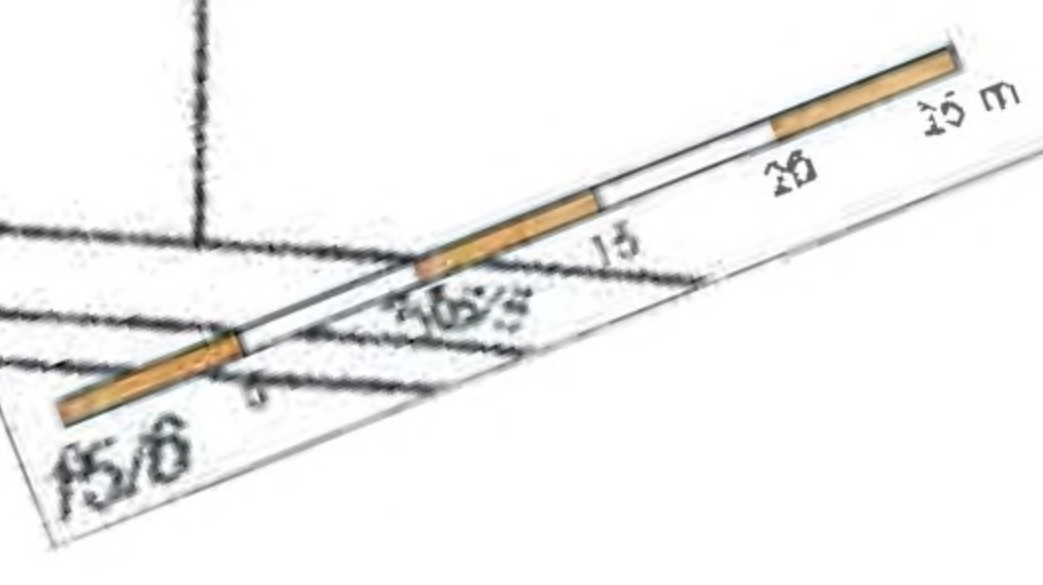

25.3.2014

MŠ Libčická 8

Chřístě sekaní trávy

Stavba v. ČEJLOHA 1.3

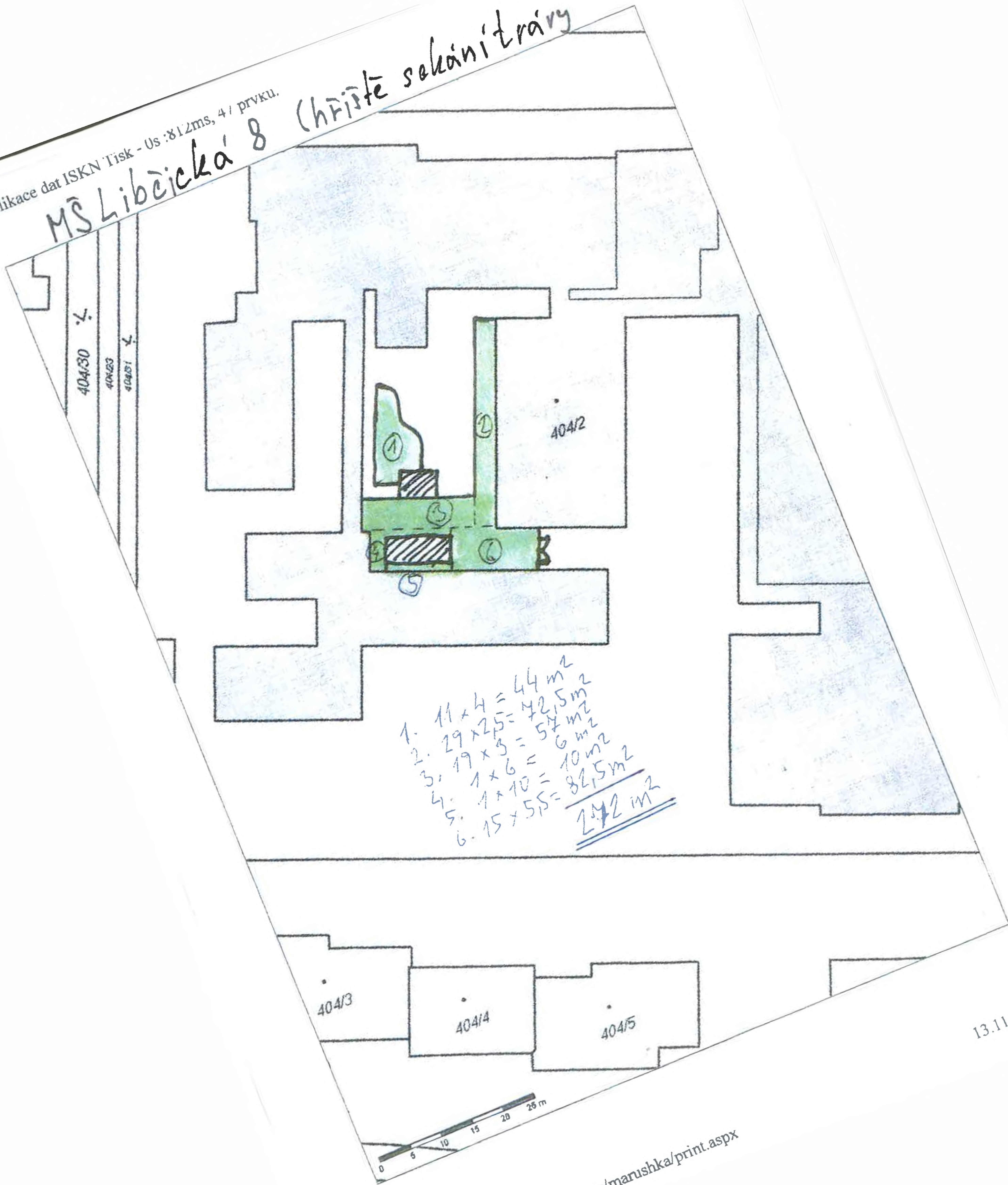

13.11.2014

Mateřská škola
Praha 8
Lindnerova 1

134
2.000

ŠKOLNÍ ZAHRADA

čp. 779

Primátorská

záhon

pískoviště

4.00

5.00

křoviny

chodník

Podlipanino

travnaté plochy 550 m²
chodníky 269 m²

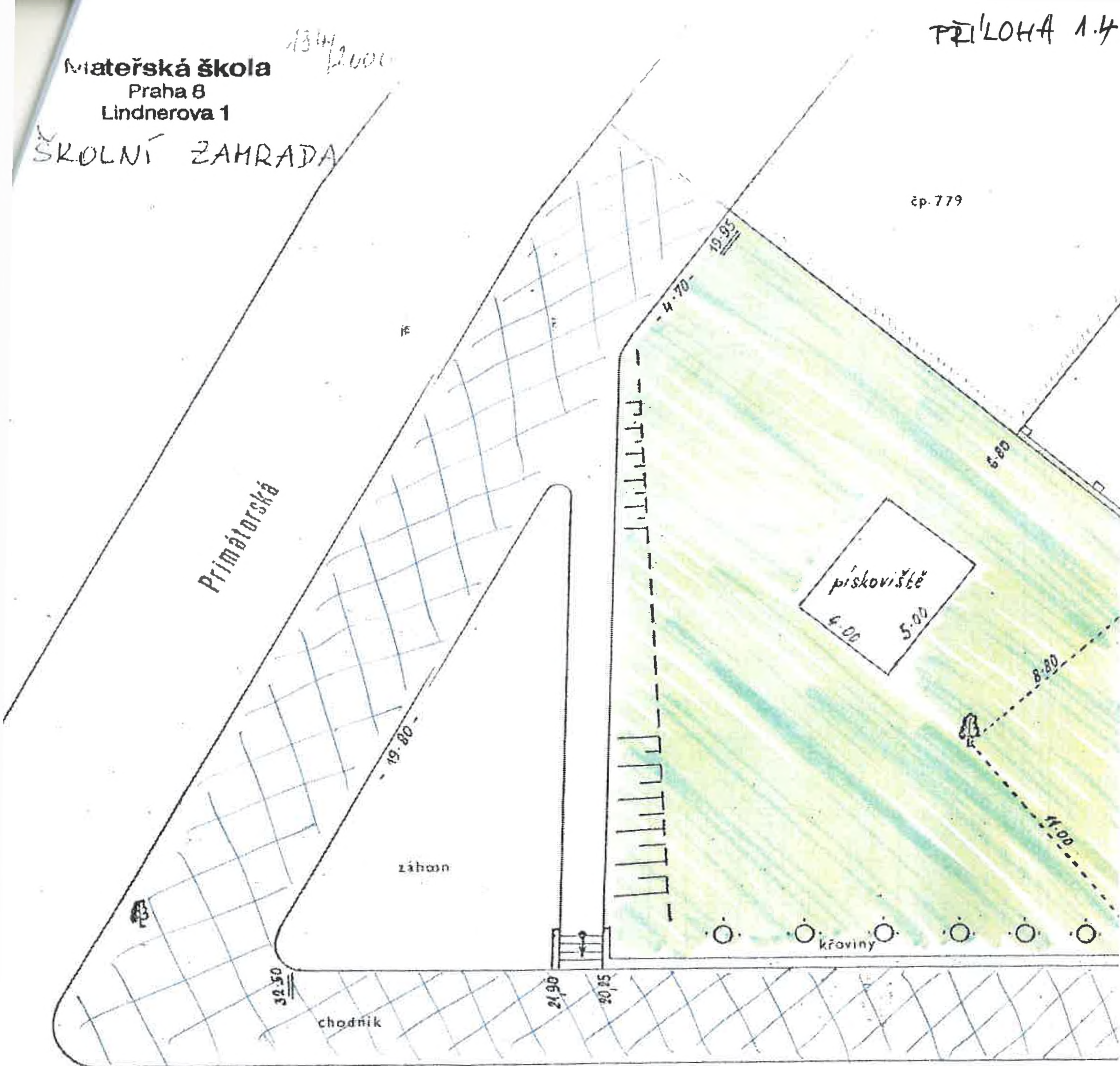

(321)

MŠ CHABAŘOVICKÁ

SEKCIU TRÁVY
8.355 m²

2.60

= uliční skvělina

Trávníček MŠ

68 m. délka

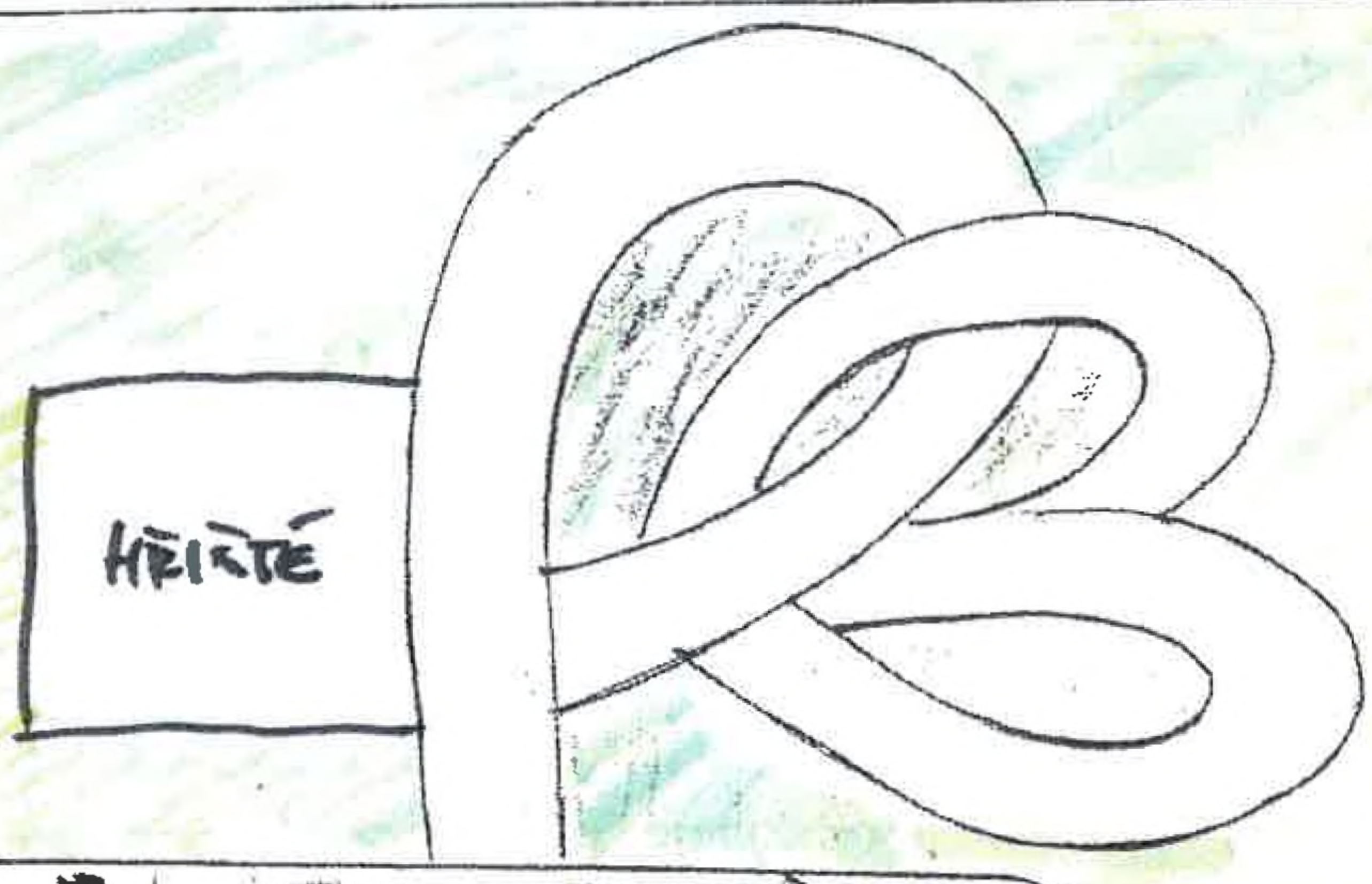

bolobáňlová dráha a mlobovítka

Trávníček

21.50

2m

2m

60.10

1 pavilon

2 pavilon

3 pavilon

hudební

hudební

hudební

hudební

hudební

oproti stavbě

8.80

16m

14m

14m

14m

žáček

proč žák
máti abych



16 m²

10 m²

chodník větší

chodník

10 m²

SEKVAŤ TRAVY
4: 993 m²

MS
PRAHA 8
KOTLASKA

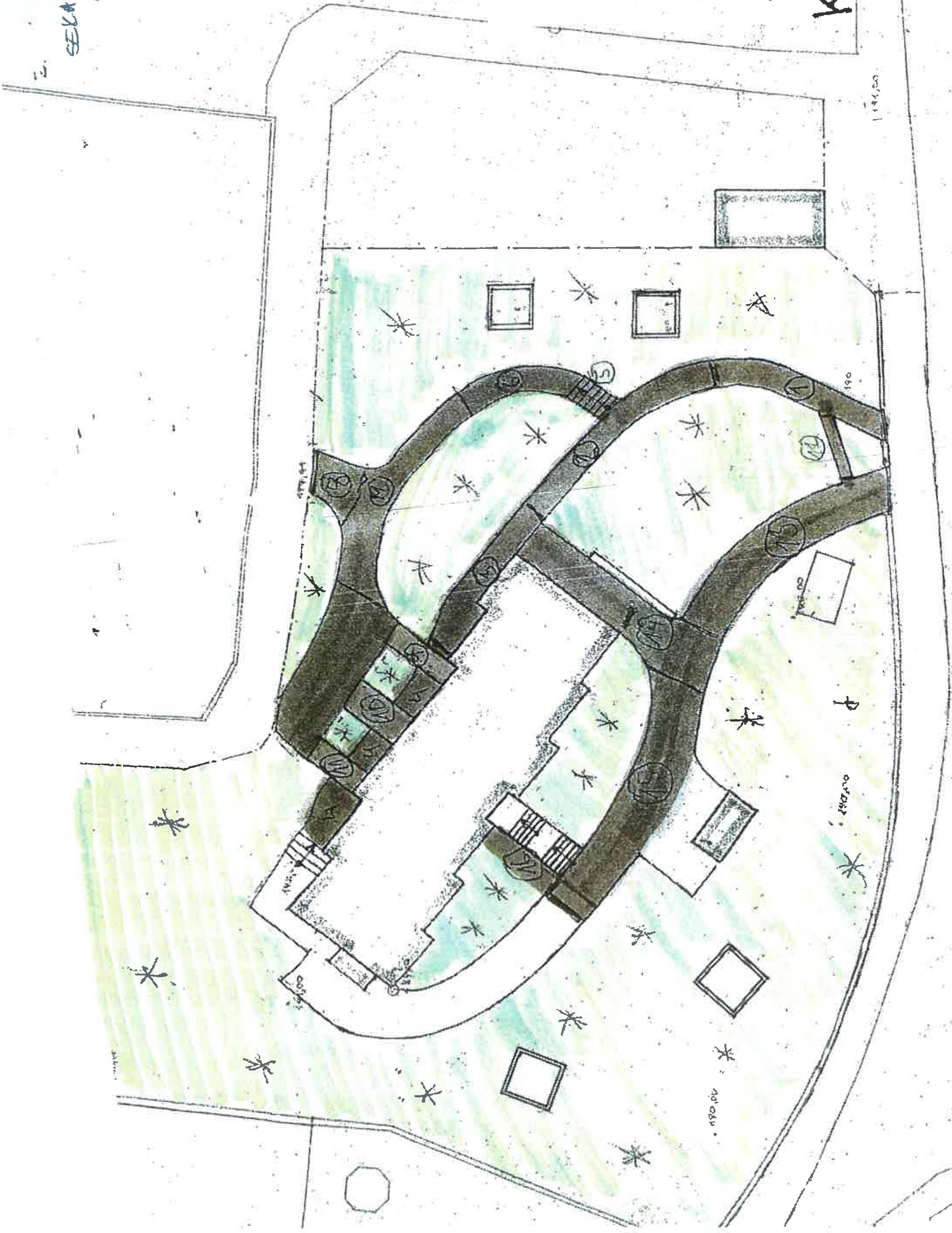

PLÁN MATEŘSKÉ ŠKOLY NA KORABĚ 2/350, PRAHA 8 - LIBEŇ

NA KORABĚ 2/350

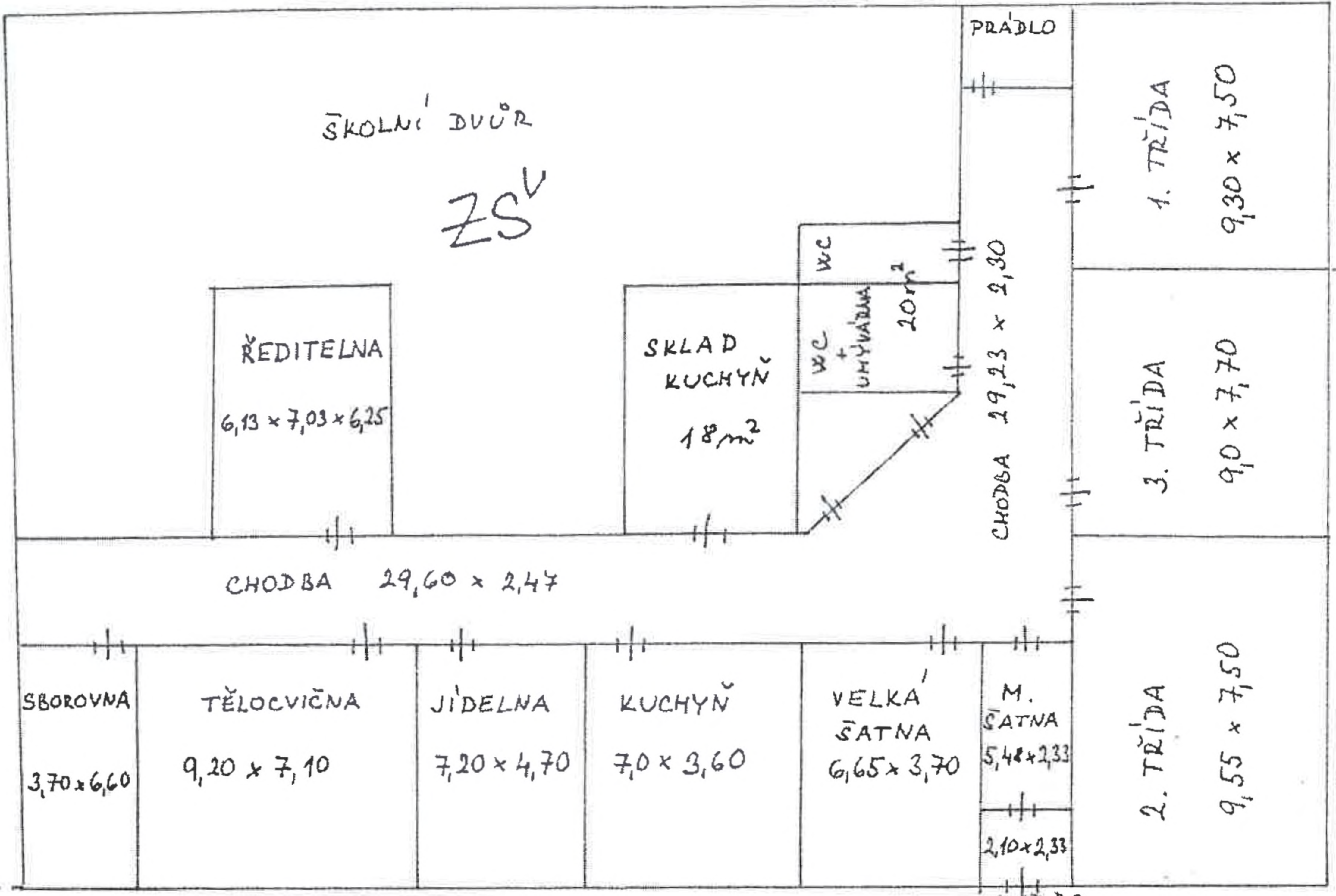

CHODNÍK

CELKOVÁ PLOCHA CHODNÍKU = 185m²

BROUSILOVÁ

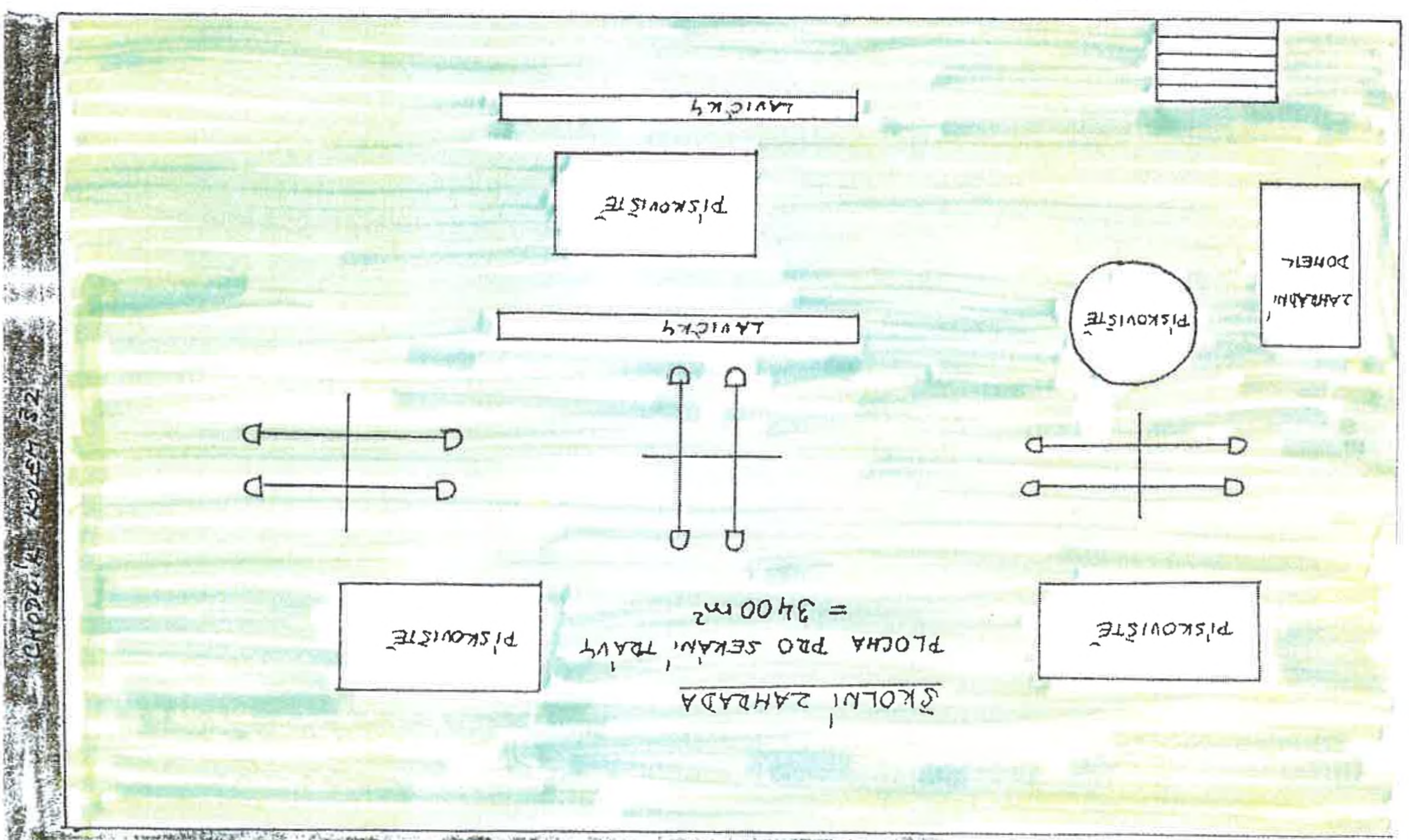

CHODNÍK KOLEM ŠZ

ZAJIŠTUJE SES V ZIMĚ

PRACOVNÍ LIST

Zadavatel: Servisní středisko pro správu svěřeného majetku MČ Praha 8,
příspěvková organizace, U Synagogy 2, Praha 8 – Libeň

Zhotovitel:

Název akce:

.....

Potvrzení školy/školky:

Potvrzení zadavatele:

.....

.....

Datum: