



STATUTÁRNÍ MĚSTO MOST
Radniční č. p. 1/2, 434 69 MOST
<http://www.mesto-most.cz>
IČO: 00266094 DIČ: CZ00266094

BANKOVNÍ SPOJENÍ: Česká spořitelna a. s.
ČÍSLO ÚČTU: 27-1041368359/0800

V MOSTĚ DNE: 18.12.2023

VYŘIZUJE:

TELEFON:

E-MAIL:

OBJEDNÁVKA ČÍSLO: 1923/OI/2023

DODAVATEL: Výzkumný ústav meliorací a ochrany půdy, v.v.i., Žabovřeská č. p. 250, Zbraslav,
15600 Praha 5

IČO: 00027049

DIČ: CZ00027049

Statutární město Most u Vás objednává:

JEZERO MOST - ROZBOR PŮDY PRO STANOVENÍ ÚPRAVY STANOVIŠTNÍCH POMĚRŮ DŘEVIN

Objednávám u Vás provedení rozboru půdy pro stanovení úpravy stanovištních poměrů dřevin pro výstavbu komunikace a parku v lokalitě jezera Most, a to v souladu s přílohou č. 1 (rozsah průzkumu) a přílohou č. 2 (nabídka dodavatele ze dne 18.12.2023).

Dodávka určená pro: **Magistrát města Mostu**

Lhůta dodání: **do 6-ti týdnů od účinnosti smluvního vztahu**

Předpokládaná cena bez DPH: **107 880,00 Kč**

Předpokládaná cena vč. DPH: **130 535,00 Kč**

Podléhá srážkové dani: ne

Smluvní podmínky objednávky:

- 1) Smluvní strany výslovně souhlasí s tím, aby tato objednávka byla vedena v evidenci vedené statutárním městem Most, která bude přístupná dle zákona č. 106/1999 Sb., o svobodném přístupu k informacím, ve znění pozdějších předpisů.
- 2) Smluvní strany prohlašují, že skutečnosti uvedené v této objednávce nepovažují za obchodní tajemství a udělují svolení k jejich zpřístupnění ve smyslu zákona č. 106/1999 Sb., a ke zveřejnění bez stanovení jakýchkoliv dalších podmínek.
- 3) Smluvní vztah se řídí občanským zákoníkem.
- 4) Dodavatel se zavazuje, že v případě nesplnění termínu zaplatí objednateli smluvní pokutu ve výši denně 0,05 % z ceny dodávky bez DPH za každý započatý den prodlení. Smluvní pokutu může objednatel zhotoviteli (dodavateli) odečíst z fakturované částky.
- 5) Dodávka bude realizována ve věcném plnění, lhůtě, ceně, při dodržení předpisů bezpečnosti práce a za dalších podmínek uvedených v objednávce.
- 6) Nebude-li z textu faktury zřejmý předmět a rozsah dodávky, bude k faktuře doložen rozpis uskutečněné dodávky (např. formou dodacího listu), u provedených prací či služeb bude práce předána předávacím protokolem objednatele.

- 7) Měnit nebo doplňovat text této objednávky je možné jen formou písemných dodatků nebo změnových listů, které musí být řádně potvrzené a podepsané oprávněnými zástupci smluvních stran.
- 8) Objednatel si vyhrazuje právo proplatit fakturu 30 dnů ode dne doručení, pokud bude obsahovat veškeré náležitosti.
- 9) Neodstraní-li dodavatel vady v přiměřené době, určené objednatelem, je objednatel oprávněn odstranit vady na náklady zhotovitele.
- 10) Smluvní pokuta za prodlení s odstraňováním vad činí částku rovnající se 0,5 % z ceny plnění, za každý den prodlení s odstraňováním vad.
- 11) V případě, že objednávka splňuje podmínky dle zák. č. 340/2015 Sb., o zvláštních podmínkách účinnosti některých smluv, uveřejňování těchto smluv a o registru smluv (zákon o registru smluv) zveřejní tuto objednávku objednatel.
- 12) Faktury je možné zasílat i v elektronické formě na adresu: faktury@mesto-most.cz
- 13) Při nakládání s osobními údaji se smluvní strany řídí Nařízením Evropského parlamentu a Rady (EU) 2016/679 ze dne 27. dubna 2016 o ochraně fyzických osob v souvislosti se zpracováním osobních údajů a o volném pohybu těchto údajů a o zrušení směrnice 95/46/ES (obecné nařízení o ochraně osobních údajů) a zákonem č. 110/2019 Sb., o zpracování osobních údajů, ve znění pozdějších předpisů.

**JEDNO POTVRZENÉ VYHOTOVENÍ OBJEDNÁVKY VRAŤTE OBRATEM ZPĚT.
NA FAKTUŘE UVÁDĚJTE ČÍSLO NAŠÍ OBJEDNÁVKY.**

Platba za dodávku bude připsána na veřejný účet dodavatele uvedený v Registru plátců DPH (povinnost objednatele zaplatit DPH se považuje za splněnou připsáním DPH na takto zveřejněný účet).

Smluvní strany se dohodly pro případ, že by se dodavatel stal nespolehlivým plátcem (§ 106a zákona č. 235/2004 Sb., o dani z přidané hodnoty, ve znění pozdějších předpisů), že odběratel zaplatí základ daně z faktury na veřejný účet dodavatele a DPH zaplatí přímo na účet správce daně

pro hlavní město Prahu 80039-77628031/0710

pod variabilním symbolem CZ00027049, konstantní symbol č. 1148, specifický symbol 00266094 (§ 109a zákona o DPH). Dodavatel ujišťuje objednatele-příjemce, že se jedná o číslo bankovního účtu správce daně, na který dodavatel platí DPH.

Smluvní strany prohlašují, že se s obsahem objednávky před podpisem podrobně seznámily, a že tato odpovídá jejich svobodné vůli. Na důkaz toho připojují své podpisy.

PODPISY SMLUVNÍCH STRAN

I. OBJEDNATEL:



.....
PODPIS PŘÍKAZCE OPERACE



.....
KRYTÍ ROZPOČTEM OVĚŘIL
(správce rozpočtu)

Dne:

II. DODAVATEL:



.....
**RAZÍTKO A PODPIS OPRÁVNĚNÉHO
ZÁSTUPCE DODAVATELE:**

Dne:

Budou dodány vzorky (5 vzorků) pro provedení rozboru půdy v následující specifikaci:

JEZERO MOST - ROZBOR PŮDY PRO STANOVENÍ ÚPRAVY STANOVIŠTNÍCH POMĚRŮ DŘEVIN

- Půdní druh
- Měrná hmotnost $g \cdot cm^{-3}$
- Objemová hmotnost redukovaná $g \cdot cm^{-3}$
- Pórovitost %
- Textura (zrnitost). Při diferenciaci zrnitostních frakcí jílu ($< 0,002$ mm), prachu ($0,002-0,05$ mm) a písku ($0,05-2$ mm)
- Texturní třídy půdního druhu
- Skeletnatost (obsah zrnitostní frakce > 2 mm)
- Struktura dle velikosti agregátů
- Minimální vzdušná kapacita
- Infiltrace a hydraulická vodivost $/cm \cdot s^{-1}$
- Půdní reakce
- Bazická saturace %
- Obsah přijatelných živin (dle Mehlicha). Ca, K, P, Mg / $mg \cdot kg^{-1}$.
- Obsah karbonátů ($CaCO_3$) %
- Obsah vodorozpustných solí (především chloridů). Vyjádřený jako elektrická vodivost $\mu S \cdot cm^{-1}$
- Nasycenost půdního sorpčního komplexu sodíkem - známky zasolení nad rámec elektrické vodivosti při hodnotách obsahu Na^+ z celkové KVK při hodnotách vyšších než 8 %
- Obsah organické hmoty (spalitelných látek) s dominancí humusových látek
- Obsah rizikových prvků – As, Be, Co, Cr, Cu, Hg, Ni, Pb, V, Zn
- Obsah rizikových látek v $mg \cdot kg^{-1}$ sušiny – PAU, PCB, DDT, HCB, HCH, uhlovodíky C10–C40

Zákresy sond s ohledem na plánované záměry investora.

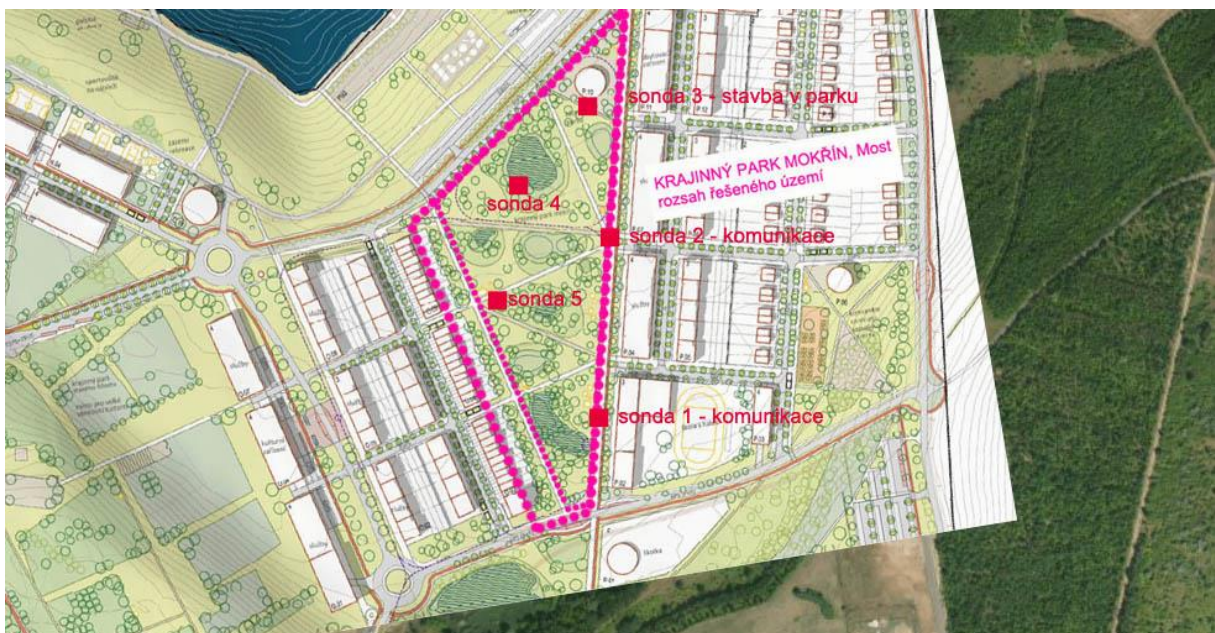
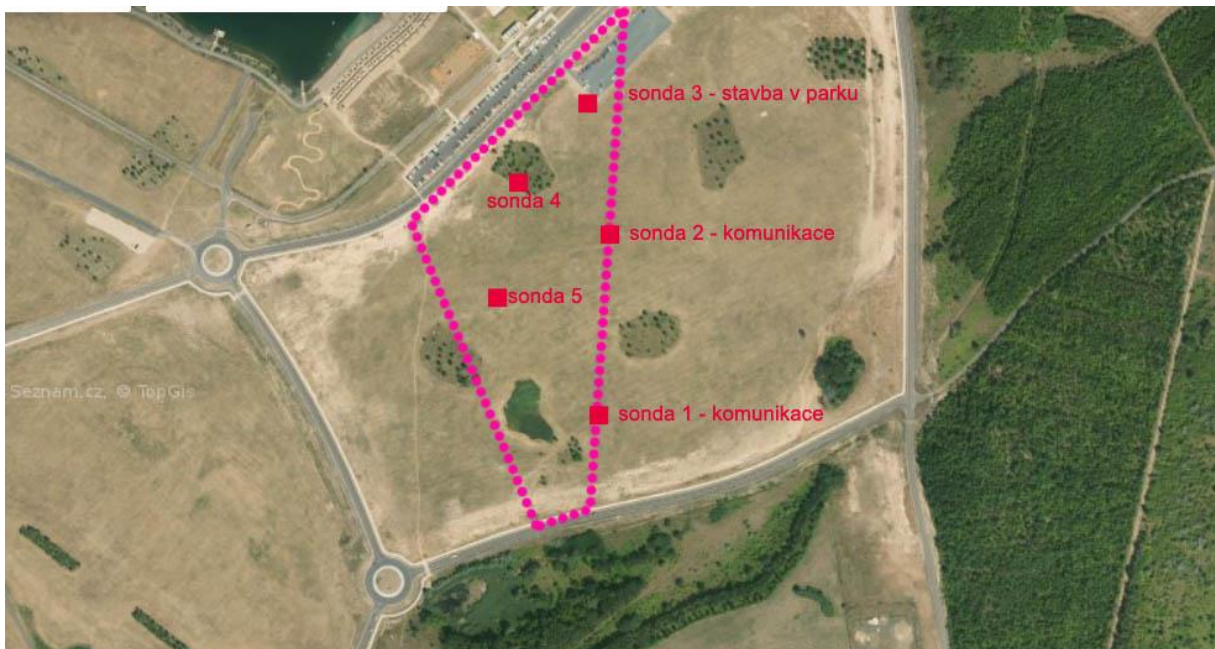

NABÍDKOVÝ LIST**„JEZERO MOST - ROZBOR PŮDY PRO STANOVENÍ ÚPRAVY STANOVIŠTNÍCH
POMĚRŮ DŘEVIN“**Název firmy, organizace: **Výzkumný ústav meliorací a ochrany půdy, v.v.i.**

Zastoupená: [REDACTED]

Adresa: Žabovřeská 250, 156 00 Praha 5 - Zbraslav

Telefon: ... [REDACTED] ... ISDS: E-mail: [REDACTED]

IČO: 00027049

DIČ: CZ00027049

Bankovní spojení: Komerční banka, a.s. Číslo účtu: 24635051/0100

Pojištění odpovědnosti u: Kooperativa pojišťovna, a.s. Č. pojistky: 8602728237

Pojistná částka: 10 000 000,- Kč

Obchodní rejstřík: zapsána v Rejstříku veřejných výzkumných institucí vedeném MŠMT

cena bez DPH:107 880,-.....Kč

cena DPH: ...22 655,-.....Kč

cena zakázky celkem vč. DPH:130 535,-.....Kč

Zahájení služeb: ihned po nabytí účinnosti smluvního vztahu

Dokončení a předání díla: do 6. týdnů od nabytí účinnosti smluvního vztahu

Níže podepsaný prohlašuje, že cena uvedená v nabídkovém listě obsahuje veškeré požadavky na realizaci výše uvedené zakázky dle zadávací dokumentace a zadání této zakázky.

V ...Praze..... dne:

razítko, podpis: