

SMLOUVA O DÍLO

„Dům sociální péče Kralovice,p.o. - stavební úpravy garáže"

Číslo smlouvy 1/2017

uzavřená podle ustanovení zákona č. 89/2012 Sb. občanský zákoník a to v návaznosti na § 2586 a následující mezi těmito smluvními stranami:

Článek I. Smluvní strany

Tato Smlouva o dílo byla uzavřena mezi těmito smluvními stranami:

Objednatel: Dům sociální péče Kralovice,p.o.

Sídlo: Plzeňská 345, 331 41 Kralovice

IČ: 497 48 190

DIČ: CZ 497 48 190

Zastoupený: _____

(dále jen „objednatel") na straně jedné

Zhotovitel: KRÁL PM CENTRUM s.r.o.

Sídlo: Chebská č.23, 322 00 Plzeň - Křimice,

Zapsáno krajským soudem v Plzni, oddíl C, vložka 9590

IČ: 252 20 799, DIČ: CZ 252 20 799

Jednající: _____

(dále jen „zhotovitel") na straně druhé

Článek IV. Předmět smlouvy

Předmětem této smlouvy je kompletní provedení stavební úpravy garáže a to třetí nejvíce vzdálené garáže od veřejné komunikace. Stavební úprava spočívá v prohloubení v části stávající podlahy garáže a výměně stávající betonové dlažby a to včetně vjezdu garáží dle projektu v příloze č. 1. , dle krycího listu s výčtem položek v příloze č. 2, které si nechal zpracovat objednatel. Dále zhotovitel nahradí záhon vedle vjezdu do garáže betonovou dlažbou a umístí na roh přilehlý k vnitřní komunikaci objektu garáže ochranný prvek-ocelovou trubku, včetně nátěru.

Článek III. čas a místo plnění

Termín zahájení: **15. 6. 2017**

Termín dokončení díla: **15. 7. 2017**

Zhotovitel je povinen provést dílo řádně a ve sjednané době. Objednatel je povinen převzít dílo a za řádně odvedené dílo zaplatit smluvní cenu

Místem plnění předmětu smlouvy o dílo je garáž a vjezd ke garážím u Domu sociální péče Kralovice, Plzeňská 345, 331 41 Kralovice.

Článek IV. cena za dílo

Cena provedení díla činí dle nabídky zhotovitele 144 000 Kč bez DPH.

Cena bude při fakturaci zvýšena o DPH. Fakturace bude probíhat na základě faktury od zhotovitele po předání dokončeného díla objednateli. Cena za zhotovení díla je stanovena jako maximální, dle cenové nabídky zhotovitele viz. příloha č. 3. Cena nesmí být zvýšena bez písemného souhlasu objednatele formou dodatku k této smlouvě.

Článek V. předání díla

O předání a převzetí Díla sepíše Zhotovitel s Objednatelem protokol příloha č. 4. Bude-li mít Dílo v okamžiku předání a převzetí zjevné vady a nedodělky, zapíše strany do protokolu výčet těchto vad a nedodělků a lhůtu pro jejich odstranění. Objednatel není povinen převzít dílo dříve, než dojde k odstranění všech vad a nedodělků na náklad Zhotovitele.

Objednatel je dále povinen zaplatit Zhotoviteli úrok z prodlení v zákonné výši za každý den prodlení s platbou ceny Díla.

Článek VI. zvláštní ustanovení

- a. Tato Smlouva a vztahy z ní vyplývající se řídí právním řádem České republiky, zejména příslušnými ustanoveními zák. č. 89/2012 Sb., občanský zákoník, ve znění pozdějších předpisů.
- b. Smluvní strany se dohodly, že DSP Královice, p.o. bezodkladně po uzavření této smlouvy odešle smlouvu k řádnému uveřejnění do **registru smluv** vedeného Ministerstvem vnitra ČR.
- c. Smluvní strany berou na vědomí, že nebude-li smlouva zveřejněna ani devadesátý den od jejího uzavření, je následujícím dnem zrušena od počátku s účinky případného bezdůvodného obohacení.
- d. Smluvní strany prohlašují, že **žádná část smlouvy nenaplnuje znaky obchodního tajemství (§ 504 z. č. 89/2012 Sb., občanský zákoník)**.
- e. Tato smlouva je vyhotovena ve dvou stejnopisech s platností originálu, při čemž každá ze stran obdrží po jednom.
- f. Obě smluvní strany souhlasí se všemi ujednáními, která jsou obsažena v této smlouvě. Veškeré dodatky a změny smlouvy mohou být provedeny pouze po dohodě obou stran, a to písemnou formou.
- g. Smluvní strany prohlašují, že si smlouvu přečetly a s obsahem souhlasí a na důkaz jejich svobodné vůle připojují své podpisy.
- h. Tato smlouva nabývá platnosti i účinnosti dnem podpisu oběma smluvními stranami.
- i. Přílohy: č. 1 Projekt - úprava garáže
č. 2 Krycí list - položky úprav
č. 3 Cenová nabídka
č. 4 Protokol o předání a převzetí díla

V Královicích dne 9.6.2017

V Královicích dne 13.6.2017

Objednatel

Zhotovitel

Přílohy:

Příloha č. 1 Projekt - úprava garáže

Příloha č. 2 Krycí list - položky úprav

Příloha č. 3 Cenová nabídka

Příloha č. 4 Protokol o převzetí a předání díla



3

AKCE STAVEBNÍ ÚPRAVY GARÁŽE	MÍSTO STAVBY OBEC KRÁLOVICE, k.ú. KRÁLOVICE U RAKOVNÍKA čp. 345 na st. 469
STAVEBNÍK DŮM SOCIÁLNÍ PÉČE KRALOVOCE, p. o. Plzeňská 345, 331 41 KRÁLOVICE	DATUM LISTOPAD 2016
PROJEKTANT Ing. Jan KOREC, 5. května 1019,334 01 PŘEŠTICE IČO 12833193, AI pro pozemní stavby ČKAIT 0201455	ZAK. ČÍSLO 72/16

SEZNAM PŘÍLOH

- 1. TECHNICKÁ ZPRÁVA**
- 2. SITUACE**
- 3. STÁVAJÍCÍ STAV**
- 4. NOVÝ STAV**
- 5. FOTO**
- 6. DOKLADY**

TECHNICKÁ ZPRÁVA

STAVBA: STAVEBNÍ ÚPRAVY GARÁŽE

MÍSTO STAVBY: KRALOVICE. 63 na st. 8/3

STAVEBNÍK: DŮM SOCIÁLNÍ PÉČE KRALOVICE, p. o. Plzeňská 345,
331 14 KRALOVICE

PROJEKTANT: 5.května 1019, 334 01 PŘEŠTICE

1. VŠEOBECNĚ

Vzhledem k potřebě vyšší garáže pro nový automobil a nemožnosti zvýšení vjezdového otvoru do nadpraží, bude provedeno snížení podlahy.

Jedná se pouze o vnitřní úpravu bez zásahu do nosných konstrukcí. Podle provedených sond a měření je tento záměr možný.

2. DISPOZIČNÍ ŘEŠENÍ

Stávající dispoziční řešení objektu se nezmění. Podlaha třetí garáže bude snížena a s ní bude upraven i vjezd do této garáže a upraven i vjezd do první garáže, kde je dosud nekvalitní betonová mazanina.

3. PROVEDENÍ

Vybourá se původní podlaha garáže, která je podle sond ve složení:

- 51. - betonová mazanina 1 Ocm
 - izolace
 - podkladní beton 5cm
 - šterková vrstva 1 Ocm
 - upravený původní teren

Provede se úprava terenu a kótu -80 a nová konstrukce podlahy

- 52. - betonová mazanina 10cm beton C16/20 povrch zatřený ocelí
 - podkladní beton 10cm s výztuží sítí Kari 5/5 okal50/150mm
 - šterková vrstva drť 0/22 tl.10cm
 - upravený původní teren

Pro napojení související podlahy skladové plochy bude úroveň podlahy garáže vyrovnána dvěma schodišťovými stupni z prostého betonu mezi pilíři.

- 53. - betonová dlažba tl. 6cm
 - podkladní drť 4mm v tl. 5cm
 - šterková vrstva frakce 16/22mm 1 Ocm
 - upravený původní teren

Oddělení snížené podlahy, výškový rozdíl 50cm bude v podlaze garáže a u zámkové dlažby proveden osazením bednicích dílců tl 15 cm s výztuží $<j>R$ 10 po 50cm a výplní betonem C16/20.

4. STATICKÉ POSOUZENÍ

Podle provedených sond jsou pilíře a stěny založeny pod projektovaným snížením podlahy. Svislé ani vodorovné konstrukce nejsou stavebními úpravami dotčeny - VYHOVUJÍ

5. POSOUZENÍ POŽÁRNÍ BEZPEČNOSTI

Provedené stavební úpravy nemají na požární bezpečnost stavby vliv.

6. ELEKTROINSTALACE

Při snižování podlahy není nutno provést žádné úpravy elektrorozvodů.

7. ZÁMEČNICKÉ KONSTRUKCE

Stávající ocelová vrata s úhelníkovým rámem budou o snížení podlahy prodloužena a opatřena nátěrem.

Přeštice v listopadu 2016

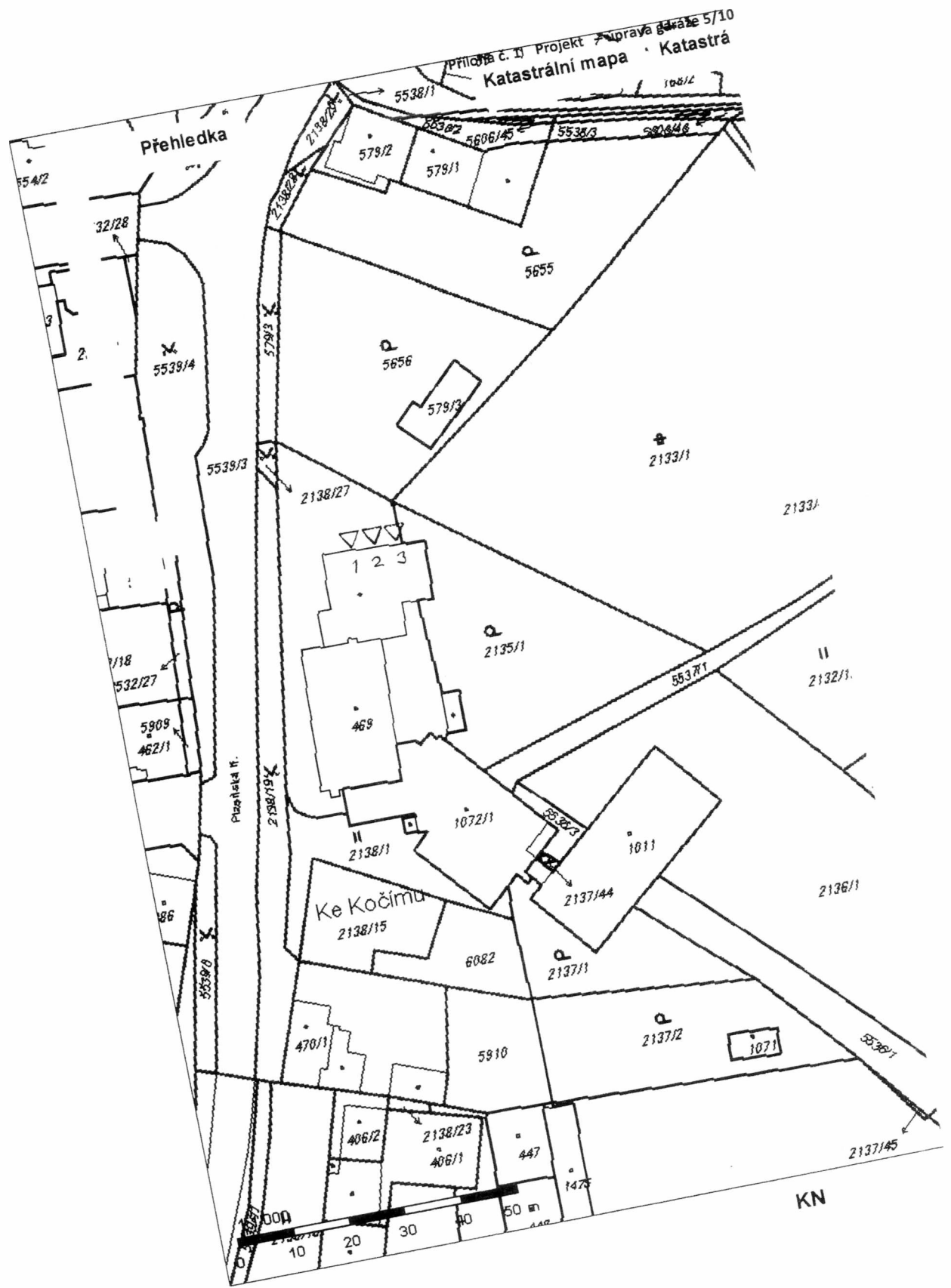

2
 OBEC : KRALOVICE
 k. ú. : KRALOVICE U RAKOVNÍKA
 SITUACE 1 : 1 000

PŮDORYS

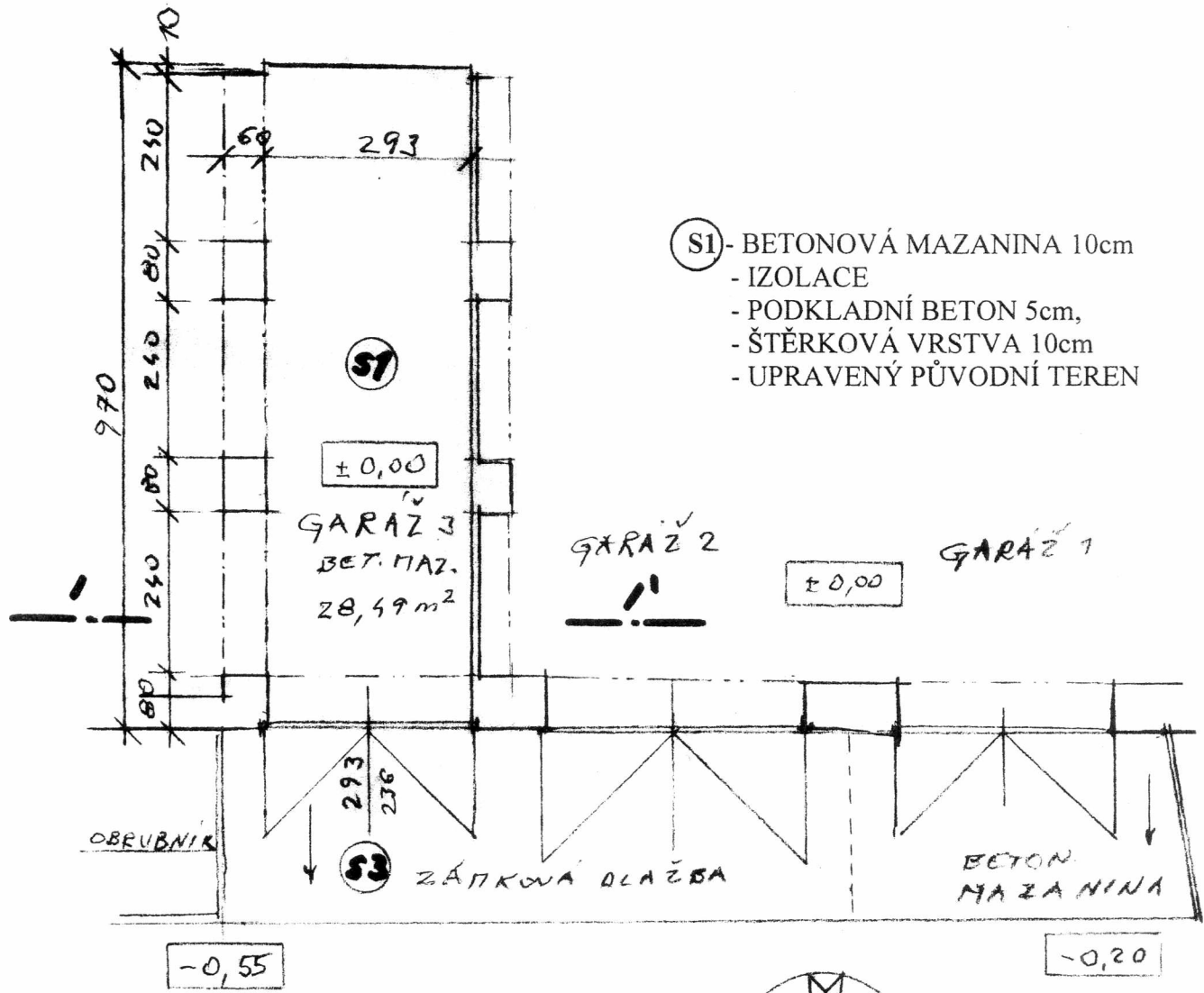

ŘEZ 1-1

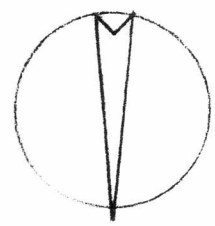
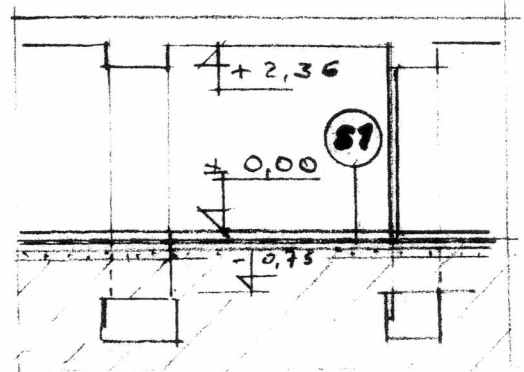

KÓTOVÁNÍ V cm!

3

STÁVAJÍCÍ STAV
GARÁŽE V KRALOVICÍCH

PŮDORYS

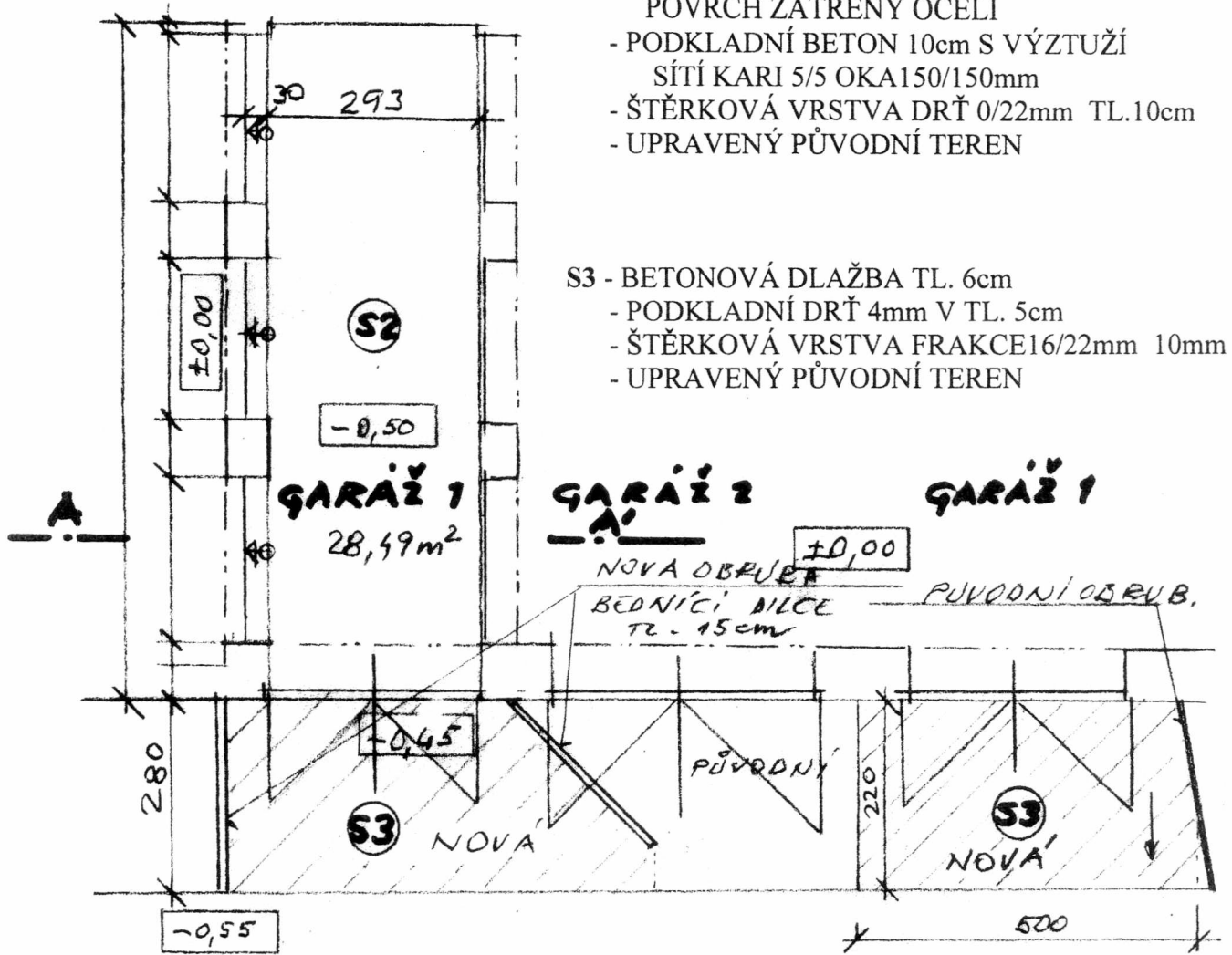

- S2 - BETONOVÁ MAZANINA 10cm BETON C16/20
POVRCH ZATŘENÝ OCELÍ
- PODKLADNÍ BETON 10cm S VÝZTUŽÍ
SÍŤ KARI 5/5 OKA150/150mm
- ŠTĚRKOVÁ VRSTVA DRŤ 0/22mm TL.10cm
- UPRAVENÝ PŮVODNÍ TEREN

- S3 - BETONOVÁ DLAŽBA TL. 6cm
- PODKLADNÍ DRŤ 4mm V TL. 5cm
- ŠTĚRKOVÁ VRSTVA FRAKCE16/22mm 10mm
- UPRAVENÝ PŮVODNÍ TEREN

ŘEZ A-A

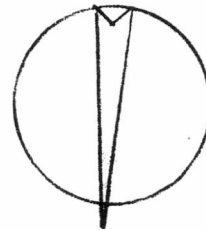
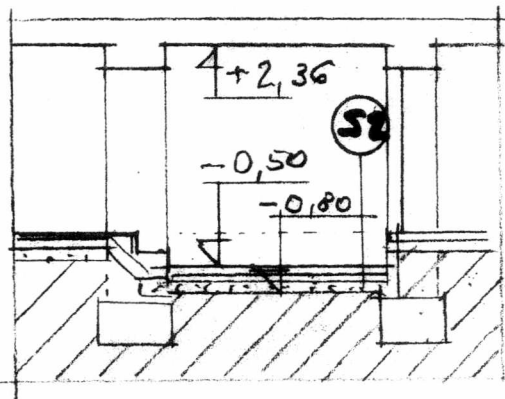

KÓTOVÁNO V cm!

4

NOVÝ STAV
GARÁŽE V KRALOVICÍCH

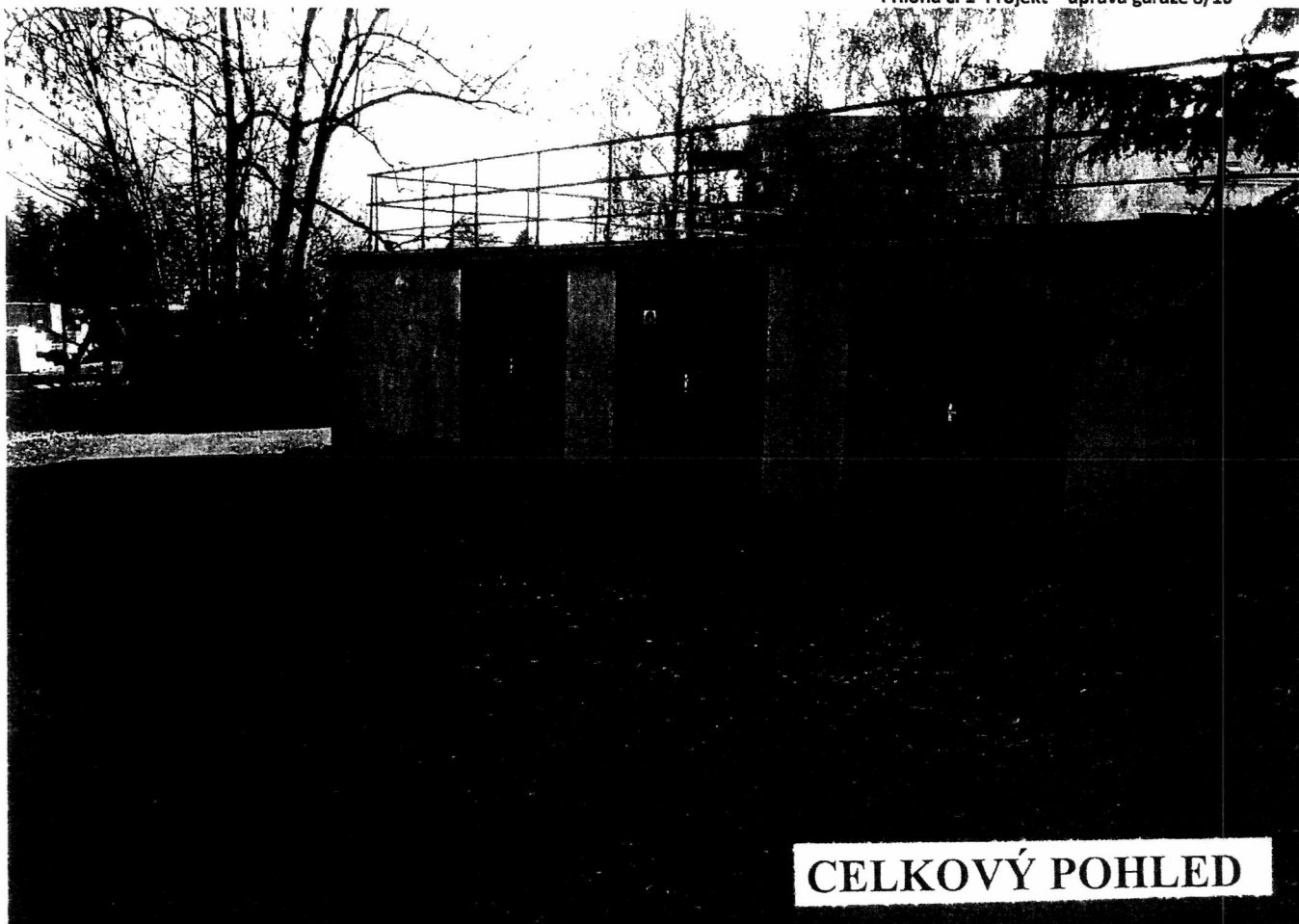

CELKOVÝ POHLED

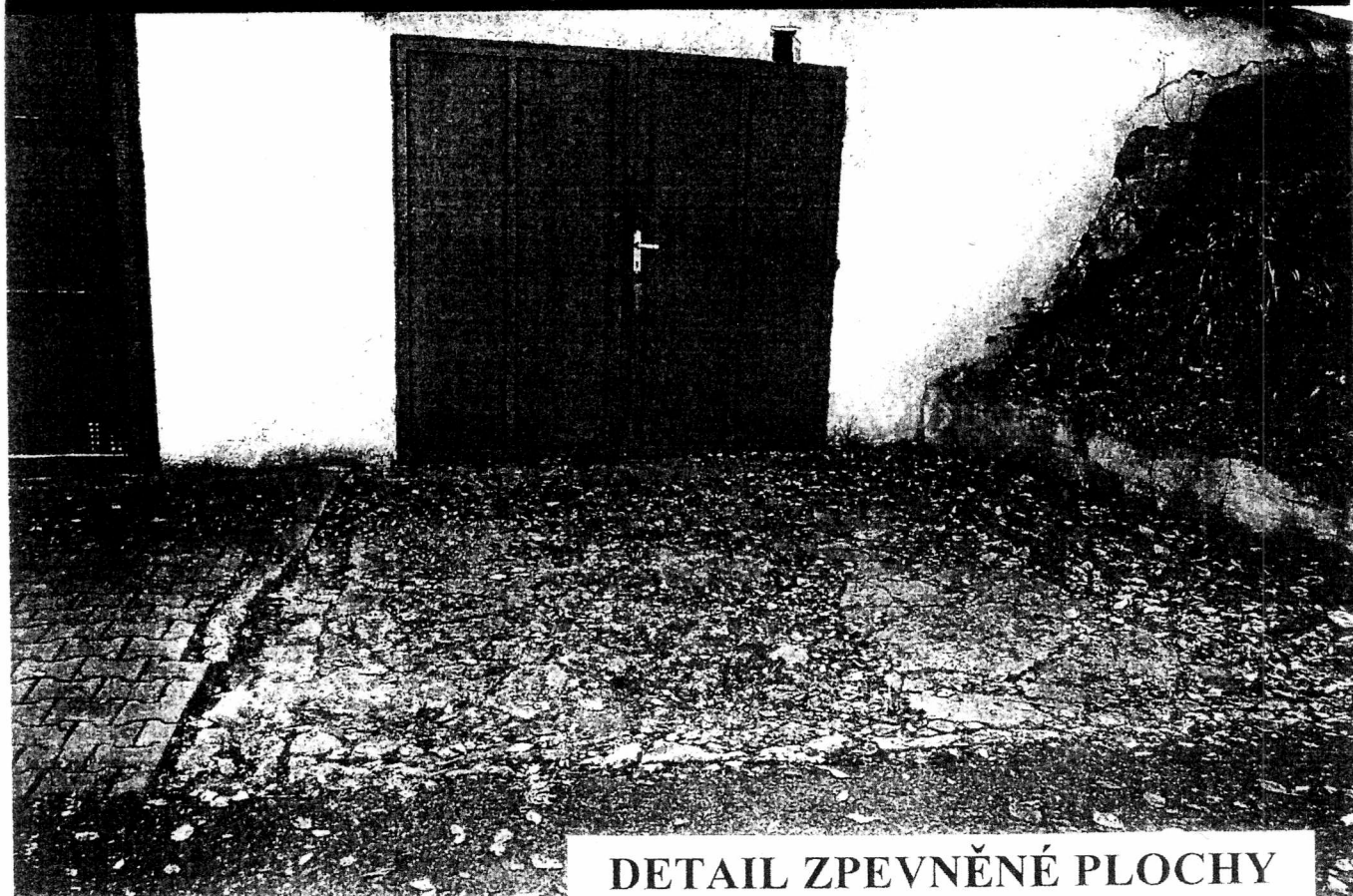

DETAIL ZPEVNĚNÉ PLOCHY

Informace o pozemku

Parcelní číslo: [st. 469](#)
 Obec: [Kralovice \[559075\]](#)
 Katastrální území: [Kralovice u Rakovníka \[672645\]](#)
 Číslo LV: [1563](#)
 Výměra [m²]: 1402
 Typ parcely: Parcela katastru nemovitostí
 Mapový list: DKM
 Určení výměry: Ze souřadnic v S-JTSK
 Druh pozemku: zastavěná plocha a nádvoří

**Součástí je stavba**

Budova s číslem popisným: [Kralovice \[406538\]](#); č. p. 345; stavba občanského vybavení
 Stavba stojí na pozemku: [p. č. st. 469](#)
 Stavební objekt: [č. p. 345](#)
 Ulice: [Plzeňská tř.](#)
 Adresní místa: [Plzeňská tř. č. p. 345](#)

Vlastníci, jiní oprávnění

Vlastnické právo	Podíl
Plzeňský kraj, škroupova 1760/18, Jižní Předměstí, 30100 Plzeň	
Hospodaření se svěřeným majetkem kraje	Podíl
Dům sociální péče Kralovice, příspěvková organizace, Plzeňská 345, 33141 Kralovice	

Způsob ochrany nemovitosti

Nejsou evidovány žádné způsoby ochrany.

Seznam BPEJ

Parcela nemá evidované BPEJ.

Omezení vlastnického práva

Typ
 Věcné břemeno (podle listiny)

Jiné zápisy

Nejsou evidovány žádné jiné zápisy.

Řízení, v rámci kterých byl k nemovitosti zapsán cenový údaj

Nemovitost je v územním obvodu, kde státní správu katastru nemovitostí ČR vykonává [Katastrální úřad pro Plzeňský kraj, Katastrální pracoviště Kralovice](#)

Zobrazené údaje mají informativní charakter. Platnost k 21.11.2016 14:00:00.

Informace o pozemku

Příloha č. 1 Projekt - úprava garáže 10/10

Parcelní číslo: 2135/1 #
Obec: Královice 15590751*
Katastrální území: Královice u Rakovníka 6726451
Číslo LV: 1563
Výměra [m²]: 1133
Typ parcely: Parcela katastru nemovitosti
Mapový list: DKM
Určení výměry: Ze souřadnic v S-JTSK
Druh pozemku: zahrada



Vlastníci, jiní oprávnění

Vlastnické právo	Podíl
Plzeňský kraj, Škroupova 1760/18, Jižní Předměstí, 30100 Plzeň	
Hospodaření se svěřeným majetkem kraje	Podíl
Dům sociální péče Královice, příspěvková organizace, Plzeňská 345, 33141 Královice	

Způsob ochrany nemovitosti

Název
zemědělský půdní fond

Seznam BPEJ

BPEJ Výměra
45800# 1133

Omezení vlastnického práva

Nejsou evidována žádná omezení,

Jiné zápisy

Nejsou evidovány žádné jiné zápisy.

Řízení, v rámci kterých byl k nemovitosti zapsán cenový údaj

Nemovitost je v územním obvodu, kde státní správu katastru nemovitosti ČR vykonává Katastrální úřad pro Plzeňský kraj, Katastrální pracoviště Královice#

Zobrazené údaje mají informativní charakter. Platnost k 22.11.2016 12:00:00.

VÝSTUP POLOŽEK ROZPOČTU OBJEKTU - BEZ UVEDENÍ CEN

Číslo stavby : 1061 Královice Stavební úpravy garáže

KALKULANT:

Kraj, okres:

Dům sociálních služeb Královice p.o.

Číslo objektu: 1

Stavební práce-kalkulace

KALKULACE 3. STUPNĚ 24.11.2016 JKSO:

POŘ	DOD	ČÍS.KP	POLOT.	Č.ROZP.POL S K P	TEXT KP	MĚR.JED	VÝMĚRA	JED.CENA	VLAST. PRÁCE
								KČ	KČ
Vr		ETAPA: 0	ČÁST:	0	ZÁBĚR: 1	Bourání a zemní práce			
1		85215		C96504-2121/	BOURÁNÍ PODLAH BET.TL.10CM	M3	4.213
2		85220		096504-2141/	BOURÁNÍ PODKLAD. BET.TL. DO 5CM PRES 4M2 SBIJECIM KLAD.	M3	1.406
3		634153		096504-3421/	Bourání bet.podlah konstrukce (prostor pro vyrovnávací schody)	M3	0.690
4		610233		013130-1201/	VÝKOP V UZAVŘENÉM PROSTORU HORN 3	M3	21.096
5		85199		096503-2121/	Demontáž zámkové dlažby	M2	14.840
6		12419		012220-1101/	ODKOP.A PROKOP.NEZAP.HOR.3 * DO 100 M3 STROJNĚ	M3	8.036
7		14005		013220-1101/	RÝHY DO 60CM HOR-3 DO 100M3 * RUČNĚ	M3	0.870
8		410220		097908-3117/	VODOR.PŘEM.SUTI NA SKLÁDKU DO 6KM SKLÁPĚČKOU 9T SE STROJNALOŽENÍM	T	10.689
9		410112		016270-1101/	PŘEMÍSTĚNÍ VÝKOPKU Z HORNINY 1-4 DO 6KM * SKLÁPĚČKOU 12T M3	M3	30.002
X ₁ ^T ₀		134260		POPLATEK	SKLÁDKOVNÉ - LOKÁLNÍ POPLATEK	t	60.743
		ETAPA: 0	ČÁST:	0	ZÁBĚR: 1	MEZISOUČET:		
* *		ETAPA: 0	ČÁST:	0	ZÁBĚR: 2	Stavební práce			
1		650387		056483-1111/	PODKLAD STERKODRTE TL PO ZHUT 10CM	M2	56.968
2		53034	205	027331-3511/	PODKLADNÍ BETON-DESKA BP (ZNII) * tl.dle PD 10cm	M3	2.813
3		32002		027336-1921/	VÝZTUŽ ZÁKLADŮ ZE SVAŘ.SÍTÍ Z DRÁTU TAŽ.TL. 5MM OKA 150/150MM	T	0.184
4		102114		063131-9171/	PRIR.ZA STRŽ.LATI BET.MAZ.PŘED VLOŽ. * VÝZTUZE	M3	2.813
5		102092	206	063131-5611/	BETON.MAZ.TL.10CM B 016/20 * ZATŘENÝ OCELÍ	M3	2.813
6		102115		063131-9173/	PRIR.NA KONEČNOU ÚPRAVA POVRCHU	M3	2.813

7	41472	C43435-1141/	BEDN SCHOD STUPŇŮ PŘÍMOČARÝCH Z PRKEN NA PODSTUPŇOVÉ DESCE NEBO TERÉNU	M2	0.920
8	41473	C43435-1142/	ODBED SCHOD STUPŇŮ PŘÍMOČARÝCH Z PRKEN NA PODSTUPŇOVÉ DESCE NEBO TERÉNU	M2	0.920
9	626228	C43431-1113/	STUPŇĚ DUŠANE B ZN 2 HLAZENÉ	M	4.600
10	51081	205 C27431-3511/	ZÁKLADOVÉ PÁSY BP TŘ.- (ZNII) * +doprava	M3	1.044
11	71200	71 C31127-1151/	Zdivo z bednicích dílců tl.15cm s probetonováním a výztuží	M3	0.360
12	181339	205 C91786-2111/	OSAZENI CHOD.OBRUB.BETON.STOJATÉHO, LOZE S BET.OPEROU B-II. VÝR.STAVBA	M	2.800
13	5921745000	26.61.11	OBRUBNÍK BETONOVÝ 1-15 100X15X30	KUS	3.000
14	181088	C56482-1111/	PODKLAD ZE STĚRKODRTI 4MM * TL.50MM, RUCNE	M2	28.840
15	651193	059684-1111/	KLAD ZÁMKOVÉ DLAŽBY	M2	28.840
16	5924600500	26.61.11	Dlaž.zám.BEST-BEATON tl.6cm přírod.bar.	m2	16.621
17	745657	076765-2220/	Úprava (prodloužení vrat) o výšku snížené podlahy včetně nátěru	soubor	1.000

*.....						
ETAPA: 0 ČÁST: 0 ZÁBĚR: 2 MEZISOUČET:						
				SOUČET	:
				PŘESUN	:
*.....						
				MEZISOUČET	:

				CELKOVÝ SOUČET	:

Cenová nabídka - Cenová úroveň 2015/11

9.1.2017 str.:

1

Stavba	2833 DSP Královice		
Místo	Kralovice		
Rozpočet	Kraj,okres	Kalkulant	Datum
	1 Stavební úpravy garáže	Král Jiří	7.12.2016

Poř.	Čís._KP	ČRP Text KP	MJ	Výměra	Jedn. cena	Celk. cena
	Spec.	SKP			Kč	Kč
010 0 Stav. díl 1 - zemní práce						
1	1250144	C96504-2121/00 Bourání podlah betonových tl. 10 cm	m3	4,213	4 945,00	20 833,00
		do 1 m2				
2	1250146	C96504-2141/00 Bourání podkladů betonových tl do 5 cm přes 4 m2 spíjecm kladivem	m3	1,406	3 800,00	5 343,00
		přes 4 m2				
3	1250153	C96504-3421/00 Bourání betonových podlah konstrukce (prostor pod vyrovnávací schody)	m3	0,690	3 580,00	2 470,00
4	1010259	C13130-1201/00 Výkop v uzavřeném prostoru hor.3	m3	21,096	850,00	17 932,00
5	1250136	C96503-2121/00 Demontáž zámkové dlažby	m2	14,840	90,00	1 336,00
6	1010127	C12220-1101/00 Odkopávky a prokopávky nezapažené v hornině tř. 3 objem do 100 m3	m3	8,036	685,00	5 505,00
7	1010311	C13220-1101/00 Hloubení rýh š do 600 mm v hornině tř. 3 objemu do 100 m3	m3	0,870	720,00	626,00
8	1010672	C16270-1101/00 Vodorovné přemístění do 6000 m výkopku z horniny tř. 1 až 4	m3	30,002	199,00	5 970,00
9	1130007	C97908-3117/00 Vodorovné přemístění suti s naložením a složením na skládku do 6000 m	t	10,689	265,00	2 833,00
10		Skládkovné - lokální poplatek	t	60,743	200,00	12 149,00

010 0 Stav. díl 1 - zemní práce**Mezisoučet****74 997,00****0 50 0 Stav. díl 5 • komunikace**

11	1410462	C56483-1111/00 Podklad ze štěrkodrtě po ztuhnutí tl 100 mm	m2	56,968	125,00	7 121,00
12	1170081	C27331-3511/00 Základové desky z betonu tř. C 12/15 tl. 100 mm	m3	2,813	2 360,00	6 639,00
13	1170121	C27336-1921/00 Výztuž základových desek svařovanými sítěmi	t	0,184	34 000,00	6 256,00
14	1177436	C63131-9171/00 Příplatek k mazanině tl do 80 mm za stržení povrchu spodní vrstvy před vložení výztuže	m3	2,813	450,00	1 266,00
15	1177366	C63131-1124/00 Mazanina tl do 100 mm z betonu prostého tř. C 16/20	m3	2,813	3 650,00	10 267,00
16	1177437	C63131-9173/00 Příplatek za konečnou úpravu povrchu	m3	2,813	850,00	2 391,00
17	1175602	C43435-1141/00 Bednění schodišťových stupňů	m2	0,920	1 200,00	1 104,00
18	1175603	C43435-1142/00 Odstranění bednění stupňů přímočarých schodišť	m2	0,920	150,00	138,00
19	1175601	C43431-1113/00 Schodišťové stupně dusané na terén z betonu tř. C 12/15 bez potěru	m	4,600	1 267,00	5 828,00
20	1170168	C27431-3511/00 Základové pásy z betonu tř. vč. dopravy	m3	1,044	2 360,00	2 464,00
21	1172429	C31127-1151/00 Zdivo z bednicích dílců 15 cm	m3	0,360	2 760,00	994,00
22	1411924	C91623-1113/00 Osazení chodníkového obrubníku betonového ležatého s boční opěrou do lože z betonu prostého	m	2,800	280,00	784,00
23	5921746500	26.61.11 obrubník betonový silniční Standard 100x15x25 cm	kus	3,000	110,00	330,00
24	1410460	C56482-1111/00 Podklad ze štěrkodrtě ŠD tl 50 mm - ručně	m2	28,840	135,00	3 893,00
25	1411629	C59681-1120/00 Kladení betonové dlažby komunikací pro pěší do lože z kameniva vel do 0,09 m2 plochy do 50 m2	m2	28,840	270,00	7 787,00
26	5924503800	26.61.11 dlažba zámková H-PROFIL HBB 20x16,5x6 cm	m2	16,621	195,00	3 241,00
27		přírodní Úprava vrata - prodloužení	ks	1,000	8 500,00	8 500,00

0 50 0 Stav. díl 5 - komunikace**Mezisoučet****69 003,00****Součet****144 000,00****DPH - sazba**

21% z

144 000,00

30 240,00**Celková cena včetně DPH****Kč****174 240,00**

KRÁL PIVT CENTRUM s.r.o. obchodní a montážní firma

Objednatel

9.1.2017 str.: 1

Zhotovitel

KRÁL PM CENTRUM s.r.o. obchodní a montáž

Krycí list fakturace - Cenová úroveň 2015/11

Stavba 2833 DSP Královice

Místo Královice **Zahájení** **Dokončení**
Rozpočet 1 Stavební úpravy garáže **Úroveň kalkulace** 3.stupně

Měrná jednotka JKSO 0,00

Zpracoval Král Jiří

Dat. kalkulace 7.12.2016

Odsouhlasil Král Miroslav

Datum

.....

 podpisy

E Č Z	Název	Kč
0 10 0	Stav. díl 1 - zemní práce	74 997,00
0 50 0	Stav. díl 5 - komunikace	69 003,00
	Součet	144 000,00
	DPH - sazba 21% z 144 000,00	30 240,00
Celková cena včetně DPH		174 240,00 Kč

Protokol o předání a převzetí

Zhotovitel: KRÁL PM CENTRUM s.r.o.
Sídlo: Chebská č.23, 322 00 Plzeň - Křimice,
Zapsáno krajským soudem v Plzni, oddíl C, vložka 9590
IČ: 252 20 799, DIČ: CZ 252 20 799
Zastoupený:

Objednatel: Dům sociální péče Kralovice,p.o.
Sídlo: Plzeňská 345, 331 41 Kralovice
IČ: 497 48 190
DIČ: CZ 497 48 190
Zastoupený:

Předávající:

Přebírající:

Předání a převzetí: Upravené garáže včetně úpraveného vjezdu garáží dle smlouvy 1/2017

.....
.....

Nedostatky/vady:

- nebyly zjištěny
- byly zjištěny:

.....
.....
.....
.....

Lhůta k odstranění zjištěných nedostatků/vad:

.....
.....
.....
.....

Nejsou-li uvedeny žádné zjištěné nedostatky či vady, má se v případě předání a převzetí části Díla nebo Díla zato, že předmětná část Díla nebo Dílo bylo Zhotovitelem splněno řádně a včas.

V Kralovicích dne V Kralovicích dne

Objednatel

Zhotovitel
