

DODATEK 3

**SMLOUVY NA PODPORU PROVOZU SW APLIKACE [REDAKCE]
[REDAKCE] Č. 05259-2016-O20
(dále jen jako „Dodatek“)**

uzavřený mezi společnostmi:

(1) **ČD Cargo, a.s.**

Se sídlem: Jankovcova 1569/2c, 170 00, Praha, Česká republika

Zastoupená: [REDAKCE]
[REDAKCE]

IČO: 281 96 678

DIČ: CZ28196678

Bankovní spojení: [REDAKCE]

Číslo účtu: [REDAKCE]

Společnost zapsaná v obchodním rejstříku vedeném Městským soudem v Praze, oddíl B, vložka 12844

(dále jen „*Objednatel*“)

(2) **OLTIS Group a.s.**

Se sídlem: Olomouc, Dr. Milady Horákové 1200/27a, PSČ 779 00

Zastoupená: [REDAKCE]
[REDAKCE]

IČO: 26847281

DIČ: CZ26847281

Bankovní spojení: [REDAKCE]

Číslo účtu: [REDAKCE]

Zapsaná v obchodním rejstříku u Krajského soudu v Ostravě, oddíl B, vložka 2844

(dále jen „*Poskytovatel*“)

(Objednatel a Poskytovatel dále společně jen „*Smluvní strany*“ nebo jednotlivě „*Smluvní strana*“)

1. ÚVOD

- 1.1. Smluvní strany uzavřely dne 11. 10. 2016 Smlouvu o poskytování [REDACTED] SW aplikace [REDACTED] č. 05259-2016-O20 (dále jen „Smlouva“) Dodatek č. 1. ze dne 13. 7. 2021 a dále Dodatek č.2 ze dne 10.10.2023.
- 1.2. Tento Dodatek upravuje článek 3.1, včetně příloh č. 2 a č. 3 Smlouvy.

2. PŘEDMĚT DODATKU

- 2.1. Smluvní strany se dále dohodly na změně celkové roční ceny za poskytované služby, v souvislosti s čímž ruší článek 3 odst. 3.1 Smlouvy a nahrazují jej tímto novým zněním:

„Cena za služby poskytované Poskytovatelem podle této Smlouvy je obsažena v Příloze č. 2 této Smlouvy s názvem: „Parametry služby“ a je smluvními stranami ujednána za jeden kalendářní rok. Cena za kalendářní rok je maximální a nepřekročitelná. K uvedené ceně bude připočtena daň z přidané hodnoty v sazbě platné ke dni uskutečnění zdanitelného plnění dle zákona č. 235/2004 Sb., o dani z přidané hodnoty, v platném znění.“

3. ZÁVĚREČNÁ USTANOVENÍ

- 3.1. Ostatní ustanovení Smlouvy tímto Dodatkem nedotčená zůstávají i nadále v platnosti a účinnosti.
- 3.2. Tento Dodatek nabývá platnosti podpisem poslední Smluvní stranou.
- 3.3. Tento Dodatek nabývá účinnosti dnem jeho uveřejnění v registru smluv, které v souladu se zákonem č. 340/2015 Sb., o registru smluv, ve znění pozdějších předpisů (dále též jako „**Zákon o registru smluv**“), zajistí Objednatel, přičemž v podání uvede také identifikaci datové schránky Poskytovatele, a to: [REDACTED]
- 3.4. Smluvní strany prohlašují, že se podmínkami tohoto Dodatku na základě vzájemné dohody řídily již ode dne 1.1.2024 a veškerá svá vzájemná plnění poskytnuta ode dne 1.1.2024 do dne nabytí účinnosti tohoto Dodatku považují Smluvní strany za plnění poskytnutá dle tohoto Dodatku.
- 3.5. Nedílnou součástí tohoto Dodatku je jeho příloha č. 1 s názvem: „Parametry služby“, která v plném rozsahu nahrazuje přílohu č. 2 Smlouvy.
- 3.6. Nedílnou součástí tohoto Dodatku je jeho příloha č. 2 s názvem: „Definice SLA“, která v plném rozsahu nahrazuje přílohu č. 3 Smlouvy.
- 3.7. Smluvní strany jsou si vědomy skutečnosti, že společnost ČD Cargo, a.s., coby Objednatel, je povinnou osobou podle zákona č. 340/2015 Sb., zákon o registru smluv, ve znění pozdějších předpisů a důsledků, které jsou s touto skutečností spojeny. Smluvní strany prohlašují, že dospěly ke společnému závěru, že tento Dodatek podléhá povinnosti uveřejnění v registru smluv. Smluvní strany potvrzují, že si za tímto účelem navzájem poskytly informace, které považují za dostatečné. Obě Smluvní strany souhlasí s takovým zveřejněním tohoto Dodatku s případnými výjimkami, na které se vztahuje oprávnění znečitelnit jejich obsah.
- 3.8. Smluvní strany se shodly na tom, že některá ustanovení tohoto Dodatku obsahují informace, jež nelze poskytnout při postupu podle předpisů upravujících svobodný přístup k informacím, nebo

kteře jsou obchodním tajemstvím, a na které se vztahuje oprávnění znečitelnit jejich obsah před případným zveřejněním v registru smluv podle zákona o registru smluv.

- 3.9. Smluvní strany se dohodly, že v tomto Dodatku, byly barevně zvýrazněny informace – vyřazením, které nelze poskytnout při postupu podle předpisů upravujících svobodný přístup k informacím, nebo které jsou obchodním tajemstvím. V registru smluv bude Dodatek uveřejněn ve znění, ve kterém budou zvýrazněné (vyřazené) informace znečitelněny.
- 3.10. Pro vyloučení pochybností Smluvní strany shodně uvádí, že zveřejnění tohoto Dodatku a Smlouvy v registru smluv není porušením obchodního tajemství.
- 3.11. Poskytovatel podpisem tohoto Dodatku prohlašuje, že bere na vědomí Etický kodex Objednatele, společnosti ČD Cargo, a.s., zveřejněný na webové stránce <https://www.cdcargo.cz/politiky-spolecnosti>, a zavazuje se dodržovat zásady v něm uvedené.
- 3.12. Tento Dodatek je vyhotoven v elektronické podobě, přičemž obě Smluvní strany obdrží jeho elektronický originál opatřený platnými uznávanými elektronickými podpisy oprávněných osob Smluvních stran ve smyslu zákona č. 297/2016 Sb., o službách vytvářejících důvěru pro elektronické transakce, ve znění pozdějších předpisů. V případě, že tento Dodatek z jakéhokoli důvodu nebude vyhotoven v elektronické podobě, bude sepsán ve dvou (2) vyhotoveních s platností originálu podepsaných oprávněnými zástupci obou Smluvních stran, z nichž každá Smluvní strana obdrží jedno (1) vyhotovení.

ČD Cargo, a.s.



OLTIS Group a.s.

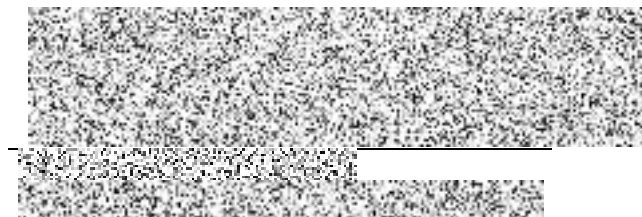

Příloha č. 1

Parametry služby

Č.	Popis	Cena Kč ročně
1.	[REDACTED]	[REDACTED]
2.	[REDACTED]	[REDACTED]
Celkem		[REDACTED]

Doba na implementaci bezpečnostních opatření

V případě zjištění zranitelnosti systému budou implementovány bezpečnostní opatření dle následující matice:

<i>Typ zařízení</i>	<i>Hodnocení kritičnosti zranitelnosti</i>	<i>Kritické CVSS skóre 9.0–10</i>	<i>Vysoké CVSS skóre 7.0–8.9</i>	<i>Střední CVSS skóre 4.0–6.9</i>	<i>Nízké CVSS skóre < 4.0</i>
<i>Produkční zařízení nedostupné z internetu</i>		<i>5 dnů</i>	<i>7 dnů</i>	<i>30 dnů</i>	<i>90 dnů</i>

Certifikace

Poskytovatel je povinen udržovat:

- systém řízení bezpečnosti informací dle ISO 27 001 včetně platné certifikace