

VÝKAZ DOSAVADNÍHO A NOVÉHO STAVU ÚDAJŮ KATASTRU NEMOVITOSTÍ

Dosavadní stav				Nový stav												
Označení pozemku parc. číslem	Výměra parcely		Druh pozemku	Označení pozemku parc. číslem	Výměra parcely		Druh pozemku	Typ stavby	Způsob využití	Způsob využití	Způsob využití	Porovnání se stavem evidence právních vztahů				
	ha	m ²	Způsob využití		ha	m ²	Způsob využití	Způsob využití	Díl přechází z pozemku označeného v katastru nemovitostí			dřívější poz. evidenci	Číslo listu vlastnictví	Výměra dílu		Označení dílu
													ha	m ²		
3806/1												3806/1				
3814												3814			1	
3815												3815			1	
3816												3816			1	

Oprávněný : ČEZ Distribuce a.s., Teplická 874/8, Děčín

Druh věcného břemene : právo přístupu pro opravu a údržbu inženýrských sítí

<h3>GEOMETRICKÝ PLÁN pro</h3> <p>vymezení rozsahu věcného břemene k části pozemku</p>	Geometrický plán ověřil úředně oprávněný zeměměřický inženýr:		Stejnopis ověřil úředně oprávněný zeměměřický inženýr:	
	Jméno, příjmení: [REDACTED]		Jméno, příjmení: [REDACTED]	
	Číslo položky seznamu úředně oprávněných zeměměřických inženýrů: 1176/1995		Číslo položky seznamu úředně oprávněných zeměměřických inženýrů:	
	Dne: 17.10.2023 Číslo: 492/2023		Dne: Číslo:	
	Náležitostmi a přesností odpovídá právním předpisům.		Tento stejnopis odpovídá geometrickému plánu v elektronické podobě uloženému v dokumentaci katastrálního úřadu.	
Vyhotovitel: ŠKALOUD Radek Chlumčany 96 43903 Chlumčany u Loun tel: +420 604 884 448	Katastrální úřad souhlasí s očíslováním parcel.		Ověření stejnopisu geometrického plánu v listinné podobě.	
Číslo plánu: 5784-43/2023	[REDACTED]			
Okres: Ústí nad Labem				
Obec: Ústí nad Labem				
Kat. území: Ústí nad Labem				
Mapový list: Ústí nad Labem 4-8/14				
Dosavadním vlastníkům pozemků byla poskytnuta možnost seznámit se v terénu s průběhem navrhovaných nových hranic, které byly označeny předepsaným způsobem: - - -				

Seznam souřadnic (S–JTSK)

Číslo bodu	Souřadnice pro zápis do KN			Číslo bodu	Souřadnice pro zápis do KN		
	Y	X	kód kv.		Y	X	kód kv.
8226–56	761512.19	976664.60	3	60	761507.46	976659.35	3
1	761529.88	976654.61	3	61	761507.92	976659.27	3
2	761528.64	976653.10	3	62	761508.17	976659.40	3
3	761528.42	976652.60	3	63	761514.20	976667.38	3
4	761528.55	976652.41	3	64	761514.97	976667.78	3
5	761528.74	976652.37	3	65	761516.07	976667.29	3
6	761528.98	976652.52	3	66	761530.06	976656.42	3
7	761529.73	976651.94	3	67	761530.12	976655.41	3
8	761528.90	976651.39	3	68	761512.87	976664.15	3
9	761528.01	976651.63	3	69	761475.78	976679.21	3
10	761527.38	976652.50	3	70	761460.59	976690.79	3
11	761527.86	976653.58	3	71	761456.90	976693.60	3
12	761529.08	976655.05	3	72	761453.48	976696.90	3
13	761529.22	976655.51	3	73	761443.14	976704.09	3
14	761529.18	976655.96	3				
15	761515.61	976666.51	3				
16	761514.99	976666.78	3				
17	761514.78	976666.68	3				
18	761508.77	976658.70	3				
19	761508.06	976658.33	3				
20	761507.12	976658.49	3				
21	761494.68	976666.45	3				
22	761486.60	976672.04	3				
23	761482.61	976674.95	3				
24	761472.00	976681.57	3				
25	761468.36	976684.25	3				
26	761465.63	976686.01	3				
27	761462.91	976688.11	3				
28	761458.00	976691.48	3				
29	761456.60	976692.64	3				
30	761453.62	976695.60	3				
31	761451.42	976697.44	3				
32	761445.09	976702.01	3				
33	761443.31	976703.14	3				
34	761442.71	976703.24	3				
35	761442.23	976703.04	3				
36	761442.19	976702.59	3				
37	761443.10	976700.93	3				
38	761442.57	976700.64	3				
39	761441.57	976702.47	3				
40	761441.65	976703.25	3				
41	761440.84	976703.68	3				
42	761439.84	976705.18	3				
43	761440.34	976705.52	3				
44	761441.26	976704.14	3				
45	761441.81	976703.84	3				
46	761442.59	976704.18	3				
47	761443.65	976704.00	3				
48	761445.59	976702.75	3				
49	761451.98	976698.16	3				
50	761454.22	976696.28	3				
51	761457.20	976693.30	3				
52	761458.54	976692.20	3				
53	761463.43	976688.83	3				
54	761466.15	976686.75	3				
55	761468.86	976684.99	3				
56	761472.52	976682.31	3				
57	761483.11	976675.69	3				
58	761487.12	976672.78	3				
59	761495.18	976667.19	3				

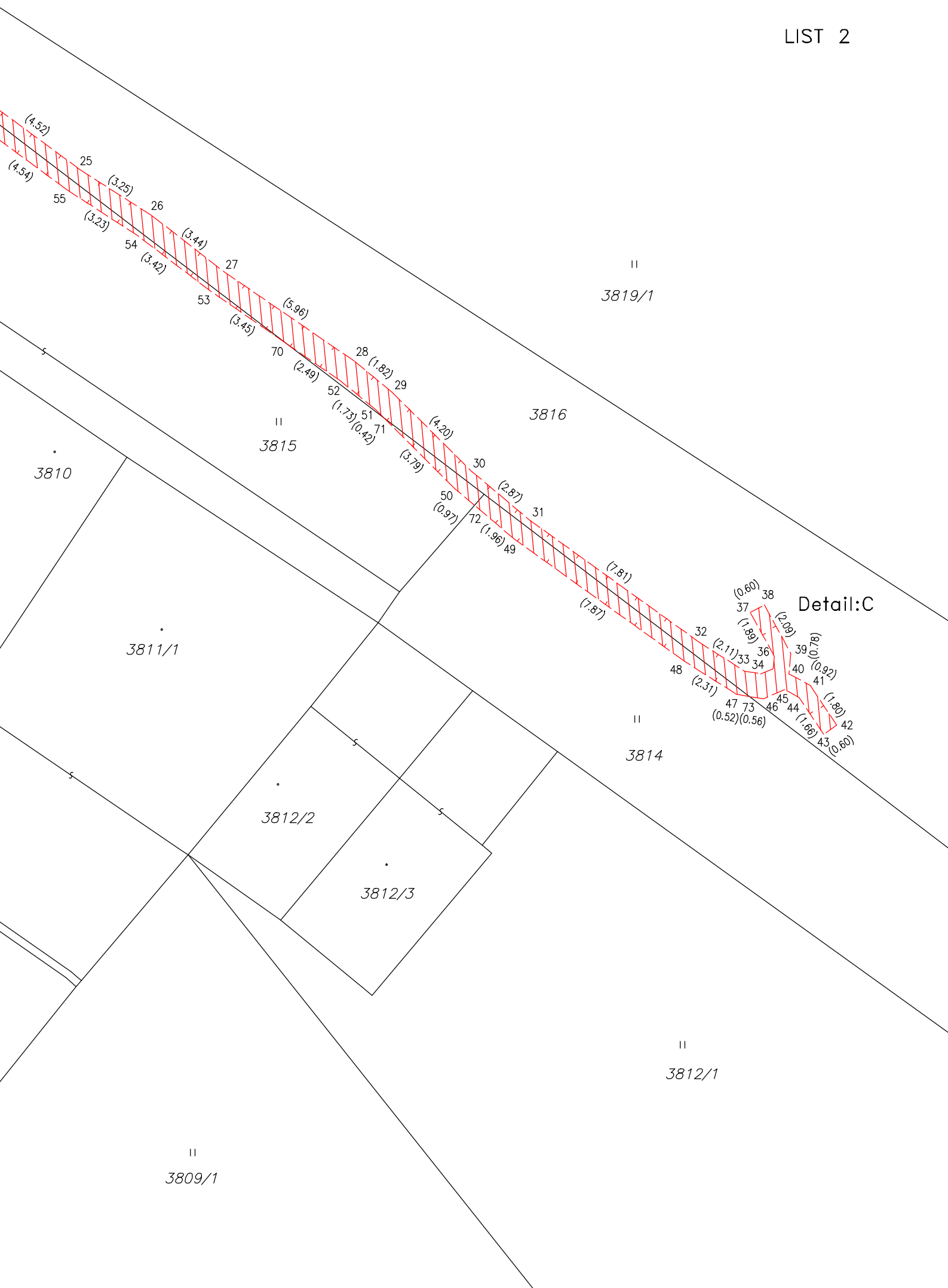

Detail:A

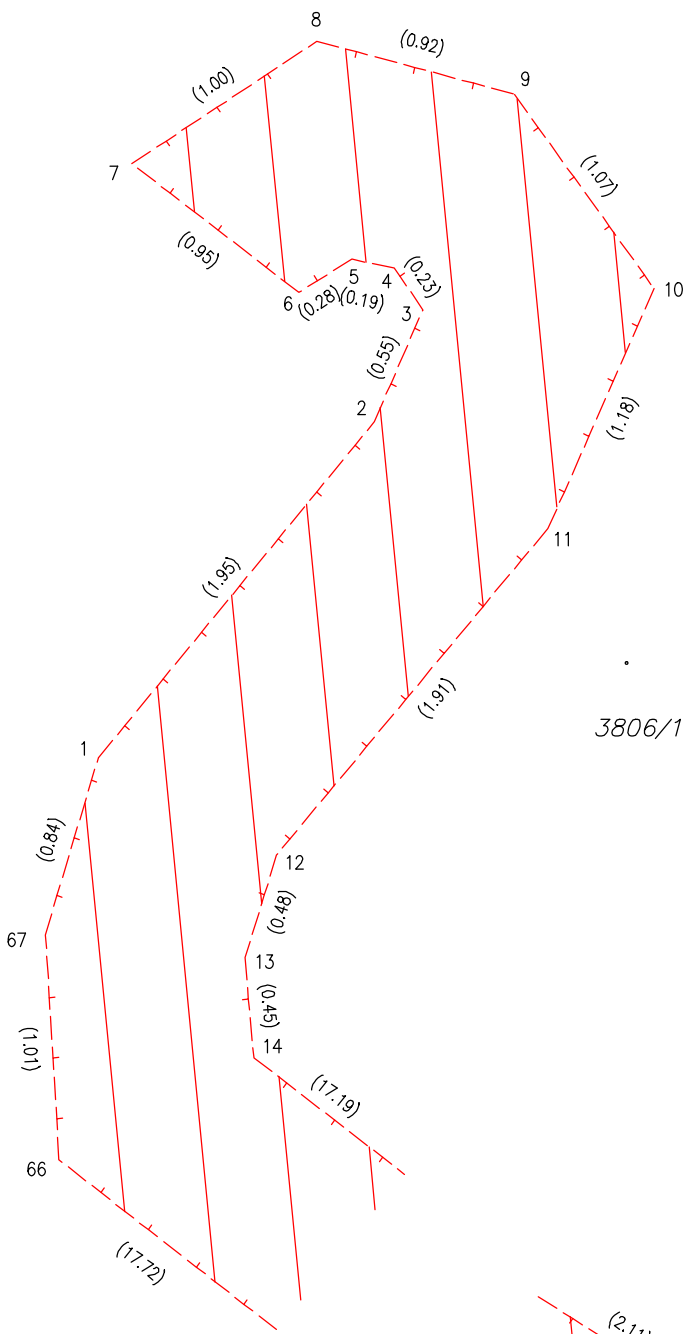

Detail:B

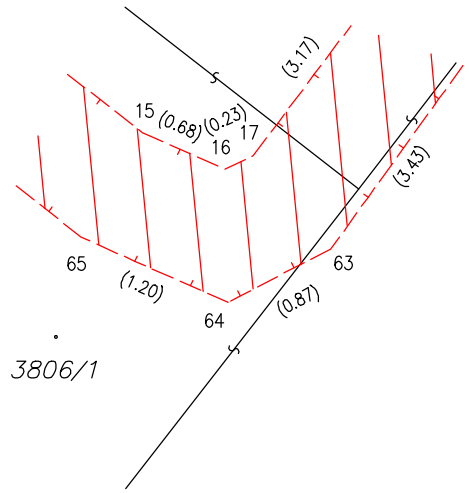

Detail:C

