



Muzeum a galerie Orlických hor
v Rychnově nad Kněžnou
Jiráskova 2, 516 01 Rychnov nad Kněžnou
IČO: 00371149

DOHODA

O PROVEDENÍ ARCHEOLOGICKÉHO VÝZKUMU

č. 9/2023

uzavřená dle ustanovení §22 odst. 1, zákona o státní památkové péči č. 20/1987 Sb.,
v platném znění, mezi:

OHLA ŽS, a. s. (Divize Severovýchod)

Se sídlem: Pražská třída 686/13

IČ: 46342796

DIČ: CZ46342796

Zastoupené ředitelem: Ing. Alešem Fišerem

(na straně jedné jako „*Objednatel*“)

a

Muzeum a galerie Orlických hor v Rychnově nad Kněžnou

se sídlem: Jiráskova 2, 516 01 Rychnov nad Kněžnou

IČO: 003 71 149

DIČ: CZ00371149

zastoupené ředitelem: Mgr. Tomášem Zelenkou

(na straně druhé jako „*Zhotovitel*“)

Článek I.

PŘEDMĚT DOHODY A MÍSTO PLNĚNÍ

1. Zhotovitel se zavazuje provést pro Objednatele záchranný archeologický výzkum, a to jeho první etapu – průzkum ornice a veškeré s tím spojené odborné práce při akci „Obchodní centrum Vamberk“. V příloze č. 1, která je nedílnou součástí této dohody, je přiložen situační plán staveniště s vyznačením zkoumané plochy.
2. Objednatel na základě této dohody a za podmínek v ní stanovených umožní provedení záchranného archeologického výzkumu průzkumu ornice.
3. Záchraný archeologický výzkum – průzkum ornice na lokalitě zahrnuje: Povrchový průzkum ornice, vizuální a prováděný za pomoci detektoru kovů (terénní část výzkumu). Dále laboratorní ošetření movitých archeologických nálezů, zpracování a vyhodnocení nemovitých a movitých archeologických nálezů v nálezové zprávě (zpracování výzkumu). To vše v lokalitě specifikované v odst. (1) tohoto článku po dobu dohodou sjednanou.

www.moh.cz

E-mail: moh@moh.cz
Tel.: +420 494 534 450

Muzeum je příspěvkovou organizací
Královéhradeckého kraje.

Bankovní spojení: 1932571/0100
DIČ: CZ00371149



Článek II. DOBA PLNĚNÍ

1. Terénní část výzkumu bude zahájena nejpozději ke dni 06.01.2024. Zhotovitel je povinen převzít staveniště od objednatele, zahájit provádění terénní části výzkumu nejpozději ke dni 06.01.2024 a v provádění řádně pokračovat tak, aby první etapa terénní části výzkumu byla ukončena ke dni 14.01.2024.
2. Do sjednané doby se nezapočítává doba, po kterou nebylo možno z nepříznivých klimatických důvodů sjednanou činnost vykonávat a o tuto dobu přerušení činnosti se sjednaná doba prodlužuje. O každém přerušení bude vyhotoven písemný záznam, např. zápisem do stavebního deníku nebo deníku záchranného archeologického výzkumu.
3. Nepředpokládané komplikace archeologické, technické či organizační a jejich eventuální vliv na dokončení terénní části výzkumu budou řešeny dalším jednáním.
4. Zhotovitel se zavazuje, že vynaloží přiměřené úsilí k tomu, aby nedošlo k narušení ostatních stavebních a souvisejících prací prováděných na staveništi a zejména aby nedošlo k prodloužení objednávky s prováděním navazujících prací, způsobených porušením povinností ze strany zhotovitele.
5. Výzkum (zpracování výzkumu) bude dokončen předáním souhrnné závěrečné zprávy. Ta bude vyhotovena po ukončení terénní části archeologického výzkumu a předána objednateli nejpozději do 31.08.2024.

Článek III. CENA

1. Objednatel se zavazuje uhradit náklady záchranného archeologického výzkumu na základě faktur – daňových dokladů, vystavených Zhotovitelem. Zhotovitel je oprávněn vystavit fakturu po ukončení terénní části výzkumu a následně po předání závěrečné zprávy objednateli.
2. Celková předpokládaná cena za záchranný archeologický výzkum (terénní část i zpracování výzkumu) je 76 021 Kč včetně 21% DPH. Zhotovitel je plátcem DPH.
3. Kalkulace předpokládaných nákladů záchranného archeologického výzkumu je uvedena v příloze č. 2, která je nedílnou součástí této dohody a vychází z platného ceníku archeologických prací ze dne 1. 9. 2022 (příloha č. 3).
4. Konečná cena provedených prací bude vyúčtována na základě skutečných nákladů vzniklých v průběhu realizace záchranného archeologického výzkumu. Zhotovitel si vyhrazuje právo ve zdůvodněných případech přesunout finanční prostředky mezi jednotlivými položkami při dodržení celkové sjednané ceny.



5. V případě, že náklady překročí smluvní cenu z důvodu vyšší náročnosti záchranného archeologického výzkumu, kterou nebylo možno předvídat, bude smluvní cena upravena po dohodě obou stran formou písemného dodatku.

Článek IV.

PLATEBNÍ PODMÍNKY

1. Fakturace záchranného archeologického výzkumu bude provedena na základě soupisu skutečně provedených prací, a bude vystavena podle ustanovení čl. III. odst. 1. této dohody po ukončení terénní části výzkumu. Dále bude závěrečná faktura (daňový doklad) vystavena společně s předáním souhrnné závěrečné zprávy Objednateli.
2. Splatnost faktur – daňových dokladů se sjednává na 30 dní od jejího doručení Objednateli.
3. Obě strany se dohodly, že Zhotovitel je oprávněn účtovat smluvní pokutu ve výši 0,05 % z účtované částky za každý den prodlení se zaplacením faktury po jejím termínu splatnosti.
4. V případě odstoupení Objednatele od této dohody budou ze strany Zhotovitele fakturovány pouze náklady, vzniklé do data odstoupení od této dohody.
5. Faktury (daňové doklady) budou zaslány na adresu Objednatele. Tato adresa je fakturační adresou této dohody.

Článek V.

PODMÍNKY REALIZACE ARCHEOLOGICKÉHO VÝZKUMU

1. Záchranný archeologický výzkum při akci „Obchodní centrum Vamberk“, v rozsahu definovaném v článku I, 1. této dohody, proběhne formou navazujícího řádného archeologického výzkumu.
2. Veškeré zemní práce, spojené s přípravou plochy pro archeologický výzkum, proběhnou na náklady Objednatele.
3. Zvolená technika zemních prací musí být s přihlédnutím k objektivním možnostem objednatel maximálně šetrná k archeologickým movitým a nemovitým nálezům (UDS nebo bagr s plochou, tzv. dorovnávací lžíci).
4. Zhotovitel neodpovídá za odvoz a uložení vykopané zeminy. Místo eventuální dočasné deponie zeminy v místě výzkumu bude určeno po dohodě s Objednatel.
5. Zhotovitel prohlašuje, že k datu podpisu smlouvy:
 - převzal příslušnou dokumentaci o rozsahu stavby, která je součástí smlouvy jako příloha č. 1
 - přiměřeně překontroloval předanou dokumentaci;



- prověřil místní podmínky na staveništi
- 6. Objednatel se po celou dobu trvání archeologického výzkumu zavazuje učinit nezbytná opatření k zamezení vstupu cizích osob na plochu výzkumu.
- 7. Objednatel se zavazuje zajistit pro potřeby záchranného archeologického výzkumu sociální zázemí a dále poskytnout uzamykatelný prostor pro šatnu, uložení nářadí a dočasné uložení archeologických movitých nálezů. Náklady spojené s provozem těchto prostor hradí Objednatel.
- 8. Vedoucí záchranného archeologického výzkumu vede deník výzkumu, ve kterém jsou zaznamenány především údaje o přítomných pracovnících záchranného archeologického výzkumu v terénu, zejména pak jejich jména, funkční zařazení a příslušné časové údaje o přítomnosti v terénu, případně při laboratorním zpracování. Tento deník je Objednateli kdykoliv k nahlédnutí. Nebude-li zástupcem Objednatele během záchranného archeologického výzkumu požadován ke schválení, je po ukončení záchranného archeologického výzkumu považován za vzájemně schválený a je podkladem pro stanovení skutečných nákladů záchranného archeologického výzkumu, a tedy pro jejich fakturaci.
- 9. Pověřeným pracovníkem zhotovitele (vedoucím výzkumu) pro realizaci záchranného archeologického výzkumu je PhDr. Martina Beková (tel. 721 857 687, e-mail bekova@moh.cz)
- 10. Pověřeným pracovníkem objednatele je Ing. Aleš Fišer, (tel: +420 606 682 946, e-mail: fisera@ohla-zs.cz)

Článek VI.

KOORDINACE VÝKONU SMLUVNÍCH ČINNOSTÍ

1. Objednatel je povinen poskytnout Zhotoviteli veškerou součinnost nutnou k realizaci díla, zejména pak veškeré jemu dostupné informace o území s archeologickými nálezy, kde bude realizován záchranný archeologický výzkum.
2. Objednatel se zavazuje poskytnout Zhotoviteli dokumentaci o trasách vedení inženýrských sítí v místě výkonu archeologických prací s tím, že prohlašuje, že k datu uzavření této dohody mu není známa žádná trasa inženýrských sítí, která by mohla být stavbou narušena.

Článek VII.

ODPOVĚDNOST SMLUVNÍCH STRAN

1. Zhotovitel zavazuje sebe a své eventuální subdodavatele provádět práce s maximální šetrností k prostředí, dodržovat zásady bezpečnosti práce, předcházet vzniku škody na majetku Objednatele a dodržovat pokyny pověřených zaměstnanců Objednatele upravující pravidla pohybu osob na staveništi. Zhotovitel neodpovídá za škodu způsobenou na



Muzeum a galerie Orlických hor
v Rychnově nad Kněžnou
Jiráskova 2, 516 01 Rychnov nad Kněžnou
IČO: 00371149

inženýrských sítích či objektu způsobené jeho pracovníky, pokud postupovali na základě nesprávných či neúplných informací Objednatele.

Článek VIII. **OSTATNÍ UJEDNÁNÍ**

1. Vypovězením této dohody před dokončením archeologického výzkumu v rozsahu znění čl. 1.3. nezaniká zákonná povinnost umožnit archeologický výzkum na území s archeologickými nálezy.
2. Věci touto dohodou neupravené se budou řídit podle příslušného ustanovení obecně závazných předpisů, zejména Občanského zákoníku.
3. Tato dohoda nabývá platnosti dnem jejího podpisu oběma smluvními stranami a účinnosti dnem uveřejnění v Registru smluv v souladu se zákonem č. 340/2015 Sb., o zvláštních podmínkách účinnosti některých smluv, uveřejňování těchto smluv a o registru smluv. Uveřejnění smlouvy v Registru smluv zajistí Zhotovitel.
4. Pokud Objednatel neumožní Zhotoviteli zahájit terénní práce do třiceti dní od předpokládaného termínu zahájení uvedeného v článku II. 1., tato smlouva zaniká.
5. Dohodu lze doplnit nebo změnit pouze formou písemných dodatků.
6. Dohoda se vypracovává ve čtyřech vyhotoveních, z nichž po dvou obdrží každá smluvní strana.
7. Tato dohoda je projevem svobodné vůle, na důkaz čehož obě smluvní strany připojují své podpisy.

V Rychnově nad Kněžnou

dne 21. 12. 2023

.....
Ing. Aleš Fišer
OHLA ŽS, a. s.
Pražská třída 686/13
500 04 Hradec Králové-Kukleny

.....
Mgr. Tomáš Zelenka,
ředitel,
Muzeum a galerie Orlických hor
v Rychnově nad Kněžnou



Muzeum a galerie Orlických hor
v Rychnově nad Kněžnou
Jiráskova 2, 516 01 Rychnov nad Kněžnou
IČO: 00371149



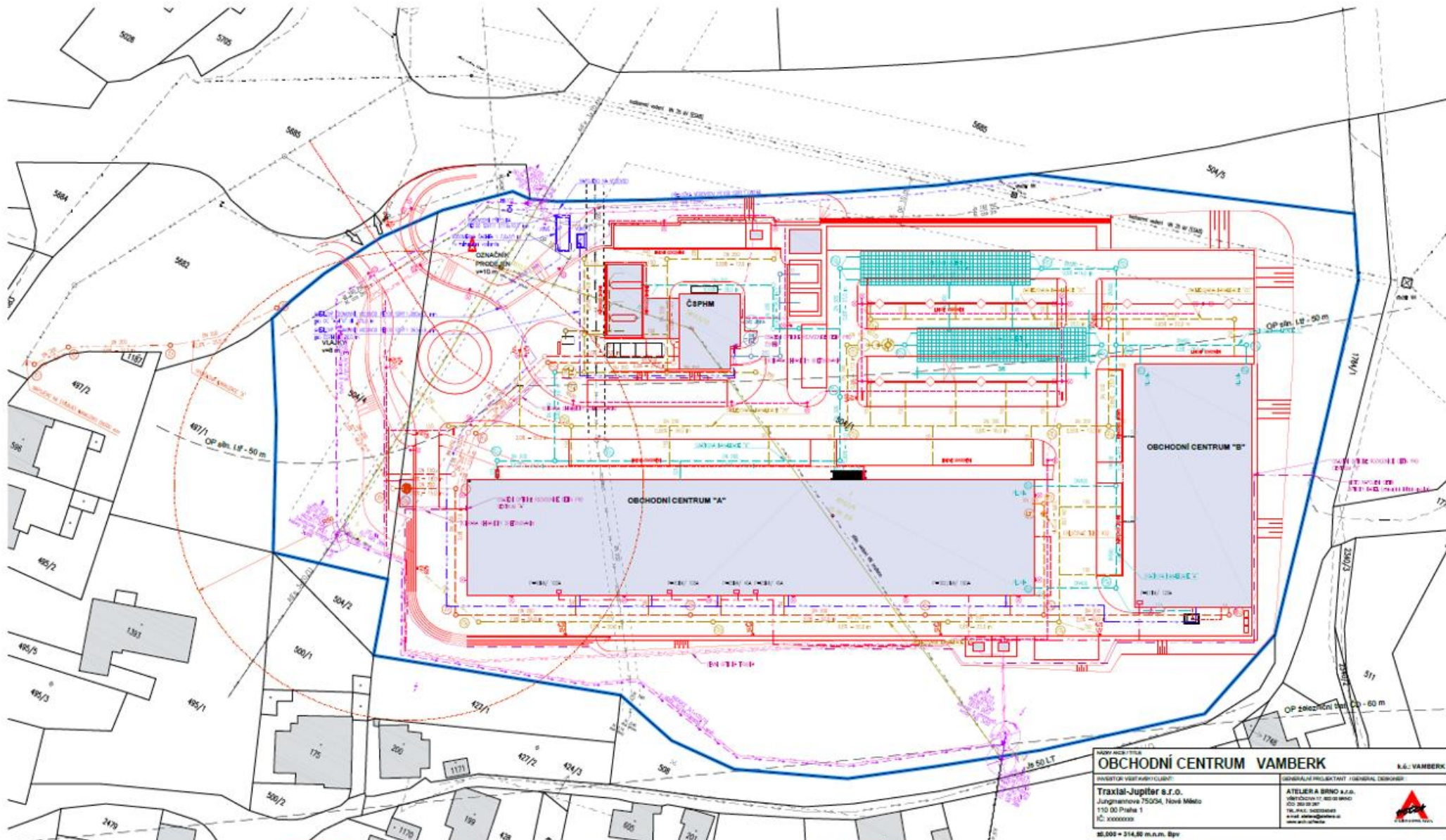

Přílohy:

1. Situační plánek staveniště s vyznačením zkoumané plochy.
2. Kalkulace předpokládaných nákladů záchranného archeologického výzkumu
3. Platný ceník archeologických prací ze dne 1. 9. 2022



- NOVÉ INŽENÝRSKÉ SÍTĚ**
- KANALIZACE DEŠŤOVÁ
 - KOMUNIKACE (ASFALT / BETON. DLAŽBA)
 - TELEFONNÍ PŘÍPOJKA
- NOVÉ OBJEKTY**
- NOVÉ OBJEKTY
 - ZELEŇ - SADOVÉ ÚPRAVY
- PLOCHY KAPACITY**
- | | | |
|---------------------------------|-----------------------|------|
| PLOCHA POZEMKŮ (RĚŠENÉHO ÚZEMÍ) | 23.907 m ² | 100% |
| Z TOHO | | |
| ZASTAVĚNÁ PLOCHA OBJEKTŮ | 4.550 m ² | 19% |
- NOVÉ STAVĚNÉ OBJEKTY:**
- 00 01 - PŘÍPRAVA ÚZEMÍ, HTU
 - 00 02 - OBCHODNÍ CENTRUM „A“
 - 00 03 - OBCHODNÍ CENTRUM „B“
 - 00 04 - PŘÍPRAVA POKRYTÍ PLOCHY
- NOVÉ STAVĚNÉ OBJEKTY:**
- 00 10 - OZNAČOVACÍ PROJEKCI, DROBNÉ OBJEKTY
 - 00 17 - SADOVÉ ÚPRAVY
 - 00 18 - PŘÍPOJKA CETNĚ

Příloha č. 1. Situační plánek staveniště. Modrou linií je orámována zkoumaná plocha.

NOVÝ ADRESA / MÍSTO		OBCHODNÍ CENTRUM VAMBERK		K.Š. VAMBERK									
INVESTOR / VEŠTĚNÍ KLIENT:		GENERÁLNÍ PROJEKTANT / GENERÁLNÍ DOKONŠOVATEL:		AUTORIZACE:									
Traxial-Jupiter s.r.o. Jungmannova 750/4, Nové Město 110 00 Praha 1 IČ: 00000000		ATELIER A BRNO s.r.o. Věsteckova 11, 602 00 BRNO IČ: 00000000 TEL./FAX: 542230445 E-MAIL: atelier@ateliera.cz WWW: WWW.ATELIERA.CZ		 									
30.000 + 314,80 m ² n.m. Bpv		VÝKONOVÉ PRŮVODNÍ ČÁST INTEGRÁTOR ÚP. PRŮV. ČÁSTI		<table border="1"> <tr> <td>VEDOUČÍ PRŮVODNÍ</td> <td></td> </tr> <tr> <td>SOUŘADNÁ JEŘ. MĚŘKA</td> <td></td> </tr> <tr> <td>PROJEKTANT</td> <td></td> </tr> <tr> <td>PROJEKTANT</td> <td></td> </tr> </table>		VEDOUČÍ PRŮVODNÍ		SOUŘADNÁ JEŘ. MĚŘKA		PROJEKTANT		PROJEKTANT	
VEDOUČÍ PRŮVODNÍ													
SOUŘADNÁ JEŘ. MĚŘKA													
PROJEKTANT													
PROJEKTANT													
ATELIER A BRNO s.r.o. Věsteckova 11, 602 00 BRNO IČ: 00000000 TEL./FAX: 542230445 E-MAIL: atelier@ateliera.cz WWW: WWW.ATELIERA.CZ		PROJEKČNÍ ČÁST / PROFESIONÁLNÍ ČÁST		SOUBORNÉ ŘEŠENÍ - SITUÁČNÍ VÝKRESY									
NÁZEV / OZNÁMENÍ VÝKRESU / ČÍSLÍČKO		SITUACE - KATASTRÁLNÍ		ČÍSLO VÝKRESU									
271.03.20	271.03.20	DUR	06 / 2022	1:750	09 / 2022								
				C.04									

Kalkulace předpokládaných nákladů archeologického dozoru

na stavbě "Obchodní centrum Vamberk" - průzkum ornice"

Položky	Návštěvy			Celkem
	1. dozor	2. dozor	3. dozor	
Archeolog á 450 Kč/h	1350	1350	900	3600
Počet hodin	3	3	2	8
Počet pracovníků	1	1	1	-
Technik á 250 Kč/h	7500	7500	0	15000
Počet hodin	3	3	0	6
Počet pracovníků	10	10	0	-
Práce v terénu	8850	8850	900	18 600
Laboratorní zpracování		24		6 000
Odborné zpracování - archeolog		24		10 800
Odborné zpracování - technik		24		6 000
Materiál: amortizace náradí, obalové prostředky		-		-
Geodetické práce, digitalizace dat - archeolog muzea		-		3 600
Speciální konzervace		4		4800
Cestovné: Rychnov nad Kněžnou - Vamberk a zpět	3 x	14 km	11 Kč	462
Celkem		-		50 262
Rezerva		25%		12 566
Celkem k úhradě bez DPH		-		62 828
DPH		21%		13 194
Celkem k úhradě s DPH		-		76 021



Muzeum a galerie Orlických hor
v Rychnově nad Kněžnou
Jiráskova 2, 516 01 Rychnov nad Kněžnou
IČO: 00371149

Příloha č. 3

Rychnov nad Kněžnou
1. 9. 2022

Ceník archeologických prací

Muzeum a galerie Orlických hor

Archeolog – práce v terénu a odborné zpracování	Jednotková cena 450,00 Kč/hod.
Dokumentátor – pomocné práce v terénu a odborné zpracování	250,00 Kč/hod.
Laboratorní zpracování	250,00 Kč/hod.
Administrativní úkony	350,00 Kč/hod.
Doprava	11,00 Kč/km

Subdodávky

Archeolog	dle aktuální nabídky
Hlavní technik	dle aktuální nabídky
Technik	dle aktuální nabídky
Dělník / Kopáč	dle aktuální nabídky
Geodetické práce	dle aktuální nabídky
Analýzy archeologických nálezů a situací	dle aktuální nabídky
Ostatní speciální úkony	dle aktuální nabídky

Ceny jsou uvedeny bez DPH.

Muzeum je plátcem DPH.

Mgr. Tomáš Zelenka,
ředitel,
Muzeum a galerie Orlických hor
v Rychnově nad Kněžnou