

KUPNÍ SMLOUVA
S - 278/23
S DOHODOU O ZŘÍZENÍ SLUŽEBNOSTI

dle ustanovení § 2079 a násl. a § 1257 a násl. zákona č. 89/2012 Sb., občanský zákoník,
ve znění pozdějších předpisů (dále jen „občanský zákoník“)

Obec Zbizuby

se sídlem Zbizuby 51, 285 04 Uhlířské Janovice

IČO: 00236632

DIČ: CZ00236632

zastoupená:

Helenou Buriánkovou, starostkou obce

bankovní spojení: Fio banka, a.s.

číslo účtu: 443563339/2010

(dále jako „prodávající“ nebo „oprávněný“) na straně jedné

z

Lesy České republiky, s.p.

se sídlem Přemyslova 1106/19, Nový Hradec Králové, 500 08 Hradec Králové

IČO: 421 96 451

DIČ: CZ42196451

zapsaný v obchodním rejstříku vedeném Krajským soudem v Hradci Králové, oddíl AXII, vložka 540

zastoupený:

[redacted] Lesního závodu Konopiště
na základě pověření ze dne 11.01.2023

bankovní spojení : Československá obchodní banka, a.s.

číslo účtu: 285867459/0300

(dále jako „kupující“ nebo „obtěžný“) na straně druhé

(prodávající a kupující dále též společně jako „smluvní strany“ a každý jednotlivě jako „smluvní strana“)

uzavírají níže uvedeného dne, měsíce a roku tuto Kupní smlouvu s dohodou o zřízení služebnosti (dále jen „smlouva“):

I.

Úvodní ustanovení

1. Prodávající prohlašuje, že je na základě zákona č. 172/1991 Sb., o přechodu některých věcí z majetku ČR do vlastnictví obcí, a Rozhodnutí pozemkového úřadu o výměně vlastnických práv v pozemkové úpravě PÚ 368 ze dne 9.1.2002 výlučným vlastníkem následujících nemovitých věcí – pozemků:

Parcelní číslo	Druh pozemku	Výměra v m ²	Prodávaná výměra v m ²	Katastrální území	LV	Obec
531	lesní pozemek	978	300	Zbizuby	10001	Zbizuby
758	lesní pozemek	10739	8	Zbizuby	10001	Zbizuby
1473/1	ostatní plocha	2258	220	Zbizuby	10001	Zbizuby
1552	ostatní plocha	841	334	Zbizuby	10001	Zbizuby
1556	trvalý travní porost	147	56	Zbizuby	10001	Zbizuby
1637	lesní pozemek	50674	1731	Zbizuby	10001	Zbizuby
Celkem			2649			

Výše uvedené pozemky jsou zapsány v katastru nemovitostí u Katastrálního úřadu pro Středočeský kraj, Katastrální pracoviště Kutná Hora, na LV č.10001, pro obec Zbizuby, k. ú. Zbizuby.

2. Na základě geometrického plánu č. 432-69/2023, vyhotoveného Ondřejem Plodkem (dále jen „**geometrický plán**“), byly z pozemků uvedených v předchozím odstavci odděleny nové pozemky:
 - parc. č. 531/3, lesní pozemek, o výměře 300 m²,
 - parc.č. 758/2, lesní pozemek, o výměře 8 m²,
 - parc.č. 1473/3, ostatní plocha, o výměře 220 m²,
 - parc.č. 1552/2, ostatní plocha, o výměře 334 m²,
 - parc.č. 1556/2, trvalý travní porost, o výměře 56 m²,
 - parc. č. 1637/3, lesní pozemek, o výměře 1731 m²,
 vše v katastrálním území Zbizuby (všechny nově oddělené pozemky dále jen „**předmět koupě**“). Geometrický plán je jako Příloha č. 1 nedílnou součástí smlouvy.
3. Rozhodnutím Městského úřadu Kutná Hora, odbor životního prostředí, čj. MKH/146130/2023, ze dne 11.12.2023, které nabylo právní moci dne 14.12.2023, bylo rozhodnuto o dělení lesních pozemků uvedených v odstavci 1. tohoto článku smlouvy dle geometrického plánu.
4. Městský úřad Uhlířské Janovice udělil dne 30.11.2023, pod čj. MUJ/6255/2023/po, souhlas s dělením pozemků uvedených v odstavci 1. tohoto článku smlouvy dle geometrického plánu.



II.

Kupní cena

1. Prodávající touto smlouvou prodává kupujícímu předmět koupě v rozsahu prodávané výměry uvedené v čl. I. odst. 2 této smlouvy se všemi součástmi a příslušenstvím za smluvními stranami ujednanou kupní cenu ve výši 132 450 Kč (slovy: jedno sto třicet dva tisíc čtyři sta padesát korun českých).
2. Kupující tímto předmět koupě uvedený v čl. I. odst. 2 této smlouvy včetně všech součástí a příslušenství od prodávajícího za tuto kupní cenu kupuje do vlastnictví České republiky a do svého práva hospodařit.
3. Smluvní strany ujednaly, že kupní cena, tj. částka ve výši 132 450 Kč (slovy: jedno sto třicet dva tisíc čtyři sta padesát korun českých) bude kupujícím uhrazena prodávajícímu na účet prodávajícího uvedený v záhlaví smlouvy nejpozději do 14 dnů ode dne, kdy bude kupujícímu předložen příslušný list vlastnictví, popř. příslušný výpis z katastru nemovitostí, v němž bude jako výlučný vlastník předmětu koupě zapsána Česká republika s právem hospodařit ve prospěch kupujícího, a předmět koupě současně nebude zatížen žádnými omezeními, s výjimkou omezení zapsaných se souhlasem nebo ve prospěch kupujícího. Za den úhrady kupní ceny se považuje den, kdy byla kupní cena v její plné výši odepsána z účtu kupujícího.

III.

Prohlášení smluvních stran, další ujednání

1. Prodávající prohlašuje, že ke dni oboustranného podpisu této smlouvy není předmět koupě včetně všech součástí a příslušenství poskytnut do užívání třetím osobám, že ke dni podpisu této smlouvy neuzavřel smlouvu o převodu vlastnického práva k předmětu koupě s jinými osobami a že v právu nakládat s předmětem koupě není nikterak omezen.
2. Prodávající prohlašuje, že na předmětech koupě nevážnou ke dni oboustranného podpisu této smlouvy žádná zástavní práva, věcná břemena, právo stavby či jiná omezení a dále že mu nejsou známy žádné právní vady předmětu koupě, a to ani vady skryté.
3. Prodávající se zavazuje, že po oboustranném podpisu této smlouvy s předmětem koupě nebude nijak nakládat, zejména jej nepřevéde na třetí osobu a ani je jinak nezatíží jakýmkoliv právy ve prospěch třetích osob.
4. Smluvní strany ujednaly, že nebezpečí škody na předmětu koupě přechází na kupujícího jeho faktickým převzetím kupujícím učiněným po zápisu vlastnického práva dle této smlouvy do katastru nemovitostí.
5. Návrh na vklad vlastnického práva České republiky s právem hospodařit ve prospěch kupujícího do katastru nemovitostí je oprávněn podat pouze kupující; návrh bude kupujícím podán po oboustranném podpisu této smlouvy.
6. Poplatek spojený s návrhem na vklad vlastnického práva do katastru nemovitostí se zavazuje uhradit kupující.
7. V případě, že zápis do katastru nemovitostí dle této smlouvy nebude příslušným katastrálním úřadem proveden, zavazují se smluvní strany poskytnout si bez zbytečného odkladu vzájemně součinnost a podat v souladu s touto smlouvou nový návrh na vklad do katastru nemovitostí.



8. Kupující se zavazuje, že vybudovaná komunikace na předmětu koupě zůstane po převodu vlastnického práva na kupujícího bez uzávěry (závory) veřejně přístupná komukoliv bez omezení.

IV.

Dohoda o zřízení služebnosti

1. Obtížený na základě této smlouvy zřizuje ve prospěch oprávněného v souladu s ustanovením § 1257 a násl. občanského zákoníku k předmětu koupě, tj. k pozemkům vzniklým na základě geometrického plánu:
- parc. č. 531/3, lesní pozemek, o výměře 300 m²,
 - parc. č. 758/2, lesní pozemek, o výměře 8 m²,
 - parc.č. 1473/3, ostatní plocha, o výměře 220 m²,
 - parc. č. 1552/2, ostatní plocha, o výměře 334 m²,
 - parc.č. 1556/2, travalý travní porost, o výměře 56 m²,
 - parc.č. 1637/3, lesní pozemek, o výměře 1731 m², vše v katastrálním území Zbizuby, služebnost spočívající v právu jízdy a chůze bez jakéhokoliv omezení po předmětu koupě (dále jen „služebnost“)
2. Oprávněný služebnost dle této smlouvy přijímá a obtížený se zavazuje výkon služebnosti strpět.
3. Práva a povinnosti plynoucí ze služebnosti dle této smlouvy se zřizují na dobu neurčitou.
4. Smluvní strany ujednaly, že služebnost se zřizuje úplatně. Oprávněný se zavazuje uhradit obtíženému jednorázovou úplatu, jejíž výše bude stanovena na základě znaleckého posudku zajištěného obtíženým. K takto ujednané úplatě bude připočtena DPH ve výši dle příslušných právních předpisů.
5. Oprávněný se zavazuje zaplatit obtíženému úplatu dle odst. 4 tohoto článku smlouvy na základě daňového dokladu (faktury) vystaveného obtíženým, a to ve prospěch účtu obtíženého, č.ú.285867459/0300, vedeného u Československé obchodní banky, a.s. Dnem úhrady se rozumí den připsání úplaty v její plné výši ve prospěch účtu obtíženého. Obtížený je oprávněn daňový doklad (fakturu) vystavit po oboustranném podpisu této smlouvy.
6. Oprávněný se současně zavazuje uhradit úplatu dle tohoto článku smlouvy nejpozději do 15 dnů ode dne vystavení řádného daňového dokladu (faktury), když za datum uskutečnění zdanitelného plnění se považuje den vystavení daňového dokladu (faktury). Daňový doklad (faktura) bude vystavena a zaslána na adresu oprávněného uvedenou v záhlaví této smlouvy.

V.

Sankční ujednání, odstoupení od smlouvy

1. Pro případ prodloužení kupujícího s úhradou kupní ceny dle této smlouvy se kupující zavazuje zaplatit prodávajícímu smluvní pokutu ve výši 0,05 % z kupní ceny, a to za každý i započatý den prodloužení. Právo prodávajícího na náhradu škody či jiná jeho práva vyplývající z právních předpisů a této smlouvy tím nejsou dotčena.
2. Pro případ prodloužení oprávněného s úhradou ceny za zřízení služebnosti dle této smlouvy se oprávněný zavazuje zaplatit obtíženému smluvní pokutu ve výši 0,05 % z úplaty za zřízení služebnosti, a to za každý i započatý den prodloužení. Právo obtíženého na náhradu škody či jiná jeho práva vyplývající z právních předpisů a této smlouvy tím nejsou dotčena.

3. Kterákoli ze smluvních stran je oprávněna od této smlouvy písemně odstoupit v případech a za podmínek stanovených příslušnými právními předpisy nebo touto smlouvou.
4. Kterákoli ze smluvních stran je oprávněna od této smlouvy písemně odstoupit v případě, že:
 - a) vklad vlastnického práva nebo služebnosti k předmětu koupě dle této smlouvy nebude u příslušného katastrálního úřadu zapsán ani do 12 kalendářních měsíců ode dne, v němž k podání návrhu na vklad došlo,
 - b) prohlášení druhé smluvní strany učiněné v čl. III. této smlouvy je nebo se ukáže býti nepravdivým, nebo pokud druhá smluvní strana poskytla nepravdivé informace,
 - c) druhá smluvní strana je v prodlení s úhradou jakéhokoli peněžitého závazku dle této smlouvy, a to o dobu delší než 30 kalendářních dnů.
5. V případě, že před zápisem vlastnického práva k předmětům koupě dle této smlouvy dojde k odstoupení od této smlouvy, smluvní strany se zavazují vyhotovit a podat k příslušnému katastrálnímu úřadu návrh na zpětvzetí (již podaného) návrhu na vklad vlastnického práva, a to nejpozději do 5 pracovních dnů od doručení písemného odstoupení od této smlouvy.

VI.

Doložky platnosti

1. Pro platnost této smlouvy je v souladu se Statutem obtíženého a zákonem č. 77/1997 Sb., o státním podniku, ve znění pozdějších předpisů (dále jen „zákon o státním podniku“), a zákonem č. 289/1995 Sb., o lesích a o změně a doplnění některých zákonů (lesní zákon), ve znění pozdějších předpisů (dále jen „zákon o lesích“) nutný souhlas Ministerstva zemědělství jako zakladatele obtíženého (dále jako „zakladatel“), a to ve smyslu ustanovení:
 - a) § 4 odst. 2 zákona o lesích.
 - b) § 17 odst. 2 zákona o státním podniku.
2. Zakladatel udělil kupujícímu dle zákona o státním podniku předchozí souhlas k nakládání s určeným majetkem prostřednictvím Statutu kupujícího ze dne 19. 10. 2022, č. j. MZE-57984/2022-16221, odst. 5.5.2. a 6.5.1. Statutu.
3. Zakladatel udělil kupujícímu dle zákona o lesích předběžný souhlas prostřednictvím Instrukce zakladatele ze dne 26. 4. 2013, ve znění pozdějších dodatků, č. j. 25937/2013-MZE-16212 ze dne 26. 4. 2023.
4. Prodávající prohlašuje, že jsou splněny veškeré podmínky kladené ustanovením § 41 zákona č. 128/2000 Sb., o obcích (obecní zřízení), ve znění pozdějších předpisů, zejména že záměr uzavřít tuto smlouvu byl řádně zveřejněn na úřední desce Obce Zbizuby, a to od 24.11.2023 do 12.12.2023, a že uzavření této smlouvy bylo schváleno na základě usnesení zastupitelstva Obce Zbizuby č. 141/2023 a) ze dne 12.12.2023.

VII.

Criminal Compliance doložka

1. Smluvní strany níže svým podpisem stvrzují, že v průběhu vyjednávání o této smlouvě vždy jednaly a postupovaly čestně, transparentně a v souladu s veškerými právními předpisy, a že takto budou jednat i při jejím plnění.



2. Smluvní strany prohlašují, že v souvislosti s touto smlouvou vyvinou maximální úsilí, aby žádné ze smluvních stran nemohla být přičtena trestní odpovědnost podle příslušných právních předpisů.
3. Prodávající prohlašuje, že se seznámil se zásadami, hodnotami a cíli definovanými Criminal Compliance Programem Lesů České republiky, s.p. (viz www.lesy-cr.cz/ccp), a že tyto bude v co nejširším možném rozsahu respektovat.

VIII.

Závěrečná ustanovení

1. Pokud není v této smlouvě ujednáno jinak, řídí se vztahy mezi smluvními stranami právním rádem České republiky, zejména občanským zákoníkem a právními předpisy souvisejícími.
2. Tuto smlouvu lze měnit či doplňovat pouze formou písemných dodatků podepsaných oběma smluvními stranami.
3. Tato smlouva nabývá platnosti dnem jejího podpisu oběma smluvními stranami. Pokud tato smlouva podléhá povinnosti uveřejnění dle zákona č. 340/2015 Sb., o zvláštních podmínkách účinnosti některých smluv, uveřejňování těchto smluv a o registru smluv (zákon o registru smluv), ve znění pozdějších předpisů, nabývá účinnosti dnem jejího uveřejnění v souladu se zmíněným zákonem; smluvní strany pro tyto případy vyjadřují svůj souhlas s uveřejněním celého znění smlouvy včetně metadat, a to v rozsahu a způsobem stanoveným zákonem. V ostatních případech tato smlouva nabývá účinnosti dnem jejího podpisu oběma smluvními stranami.
4. Tato smlouva je vyhotovena v počtu tři stejnopisů, z nichž po jednom vyhotovení obdrží každá ze smluvních stran a zbývající vyhotovení bude použito pro zápis do katastru nemovitostí.
5. Smluvní strany prohlašují, že si tuto smlouvu před jejím podpisem přečetly, jejímu obsahu rozumí a bez výhrad s ním souhlasí. Smlouva je vyjádřením jejich pravé, skutečné, svobodné a vážné vůle, na důkaz čehož níže připojují, prosty omylu, své vlastnoruční podpisy.
6. Nedílnou součástí této smlouvy jsou tyto přílohy:
Příloha č. 1 - geometrický plán

Ve Zbizubech dne 11. 12. 2023

V Konopišti dne 11. 12. 2023

Za prodávající:

Helena Buriánková
starostka obce
obec Zbizuby

Za kupující:

Lesního zájvodu Konopiště
Lesy České republiky, s.p.



GEOMETRICKÝ PLÁN pro rozdělení pozemku	Geometrický plán ověřil úředně oprávněný zeměměřický inženýr:		Stejnopis ověřil úředně oprávněný zeměměřický inženýr:	
	Jméno, příjmení:	[REDACTED]	Jméno, příjmení:	[REDACTED]
	Číslo položky seznamu úředně oprávněných zeměměřických inženýrů:	2470/2009	Číslo položky seznamu úředně oprávněných zeměměřických inženýrů:	2470/2009
	Dne: 24.8.2023	Číslo: 138/2023	Dne: 30.8.2023	Číslo: 141/2023
Náležitosti a přesnosti odpovídá právním předpisům.	Katastrální úřad souhlasí s očíslováním parcel.		Tento stejnopis odpovídá geometrickému plánu v elektronické podobě uloženému v dokumentaci katastrálního úřadu.	
Vyhotovitel: [REDACTED] 500 11 Hradec Králové IČ 75308932, Tel.: 777 959 659	[REDACTED]		Ověření stejnopisu geometrického plánu v listinné podobě. [REDACTED]	
Číslo plánu: 432-69/2023	KÚ pro Středočeský kraj			
Okres: Kutná Hora	KP Kutná Hora			
Obec: Zbizuby	PGP-1140/2023-205			
Kat. území: Zbizuby	2023.08.25 17:17:27 +02'00'			
Mapový list: Uhlířské Janovice 0-9/13,0-9/31				
Dosavadním vlastníkům pozemků byla poskytnuta možnost oznámit se v terénu s průběhem navrhovaných nových hranic, které byly označeny předepsaným způsobem: viz seznam souřadnic				

VÝKAZ DOSAVADNÍHO A NOVÉHO STAVU ÚDAJŮ KATASTRU NEMOVITOSTÍ

Dosavadní stav				Nový stav										
Označení pozemku parc. číslem	Výměra parcely		Druh pozemku Způsob využití	Označení pozemku parc. číslem	Výměra parcely		Druh pozemku Způsob využití	Typ stavby Způsob využití	Zpús. určení výměr	Porovnání se stavem evidence právních vztahů				
	ha	m ²			ha	m ²				Díl přechází z pozemku označeného v katastru nemovitostí	Číslo listu vlastnictví	Výměra dílu		Označení dílu
			ha				m ²							
531	9	78	lesní poz	531/1	3	88	lesní poz		0	531	10001	3	88	
				531/2	2	90	lesní poz		0	531	10001	2	90	
				531/3	3	00	lesní poz		0	531	10001	3	00	
758	1	07	lesní poz	758/1	1	07	lesní poz		0	758	10001	1	07	31
				758/2		8	lesní poz		0	758	10001		8	
1473/1		22	ostat.pl. neplodná půda	1473/1	20	27	ostat.pl. neplodná půda		0	1473/1	10001	20	27	
				1473/3	2	20	ostat.pl. neplodná půda		0	1473/1	10001	2	20	
				1473/4		4	ostat.pl. neplodná půda		0	1473/1	10001		4	
1552	*1)	8	ostat.pl. ostat.komunikace	1552/1	4	89	ostat.pl. ostat.komunikace		2	1552	10001	4	89	
				1552/2	3	34	ostat.pl. ostat.komunikace		2	1552	10001	3	34	
				1552/3		26	ostat.pl. ostat.komunikace		0	1473/1	10001		7	b
										1552	10001		19	a
													26	
1554	*2)	28	travní p.	1554/1	27	60	travní p.		2	1554	598	27	60	
				1554/2		85	travní p.		2	1554	598		85	
1555		41	travní p.	1555/1	41	12	travní p.		2	1555	332	41	12	
				1555/2		27	travní p.		2	1555	332		27	
				1555/3		4	travní p.		2	1555	332		4	
1556		1	travní p.	1556/1		91	travní p.		2	1556	10001		91	
				1556/2		56	travní p.		2	1556	10001		56	
1557	*3)	29	travní p.	1557/1	28	25	travní p.		2	1557	229	28	25	
				1557/2	1	47	travní p.		2	1557	229	1	47	
				1557/3		5	travní p.		2	1557	229		5	
1637		5	lesní poz	1637/1	2	55	lesní poz		2	1637	10001	2	55	75
				1637/2	2	33	lesní poz		2	1637	10001	2	33	68
				1637/3		31	lesní poz		2	1637	10001		31	
1655		23	travní p.	1655/1	22	97	travní p.		2	1655	222	22	97	
				1655/2		61	travní p.		2	1655	222		61	
	7	79	62		7	79	61							

*1) Rozdíl +1 m2 vzniklý zaokrouhlením výměr (bod 14.6 přílohy katastrální vyhlášky) u dosavadní parcely č.1552

*2) Rozdíl -1 m2 vzniklý zaokrouhlením výměr (bod 14.6 přílohy katastrální vyhlášky) u dosavadní parcely č.1554

*3) Rozdíl -1 m2 vzniklý zaokrouhlením výměr (bod 14.6 přílohy katastrální vyhlášky) u dosavadní parcely č.1557

Výkaz údajů o bonitovaných půdně ekologických jednotkách (BPEJ) k parcelám nového stavu

Parcelní číslo podle		Kód BPEJ	Výměra		BPEJ na dílu parcely	Parcelní číslo podle		Kód BPEJ	Výměra		BPEJ na dílu parcely
katastru nemovitostí	zjednodušené evidence		ha	m ²		katastru nemovitostí	zjednodušené evidence		ha	m ²	
1554/1		76811	27	60							
1554/2		76811		85							
1555/1		76811	41	12							
1555/2		76811		27							
1555/3		76811		4							
1556/1		76811		91							
1556/2		76811		56							
1557/1		76811	27	24							
		77769	1	01							
1557/2		76811	1	47							
1557/3		76811		5							
1655/1		76811	22	97							
1655/2		76811		61							

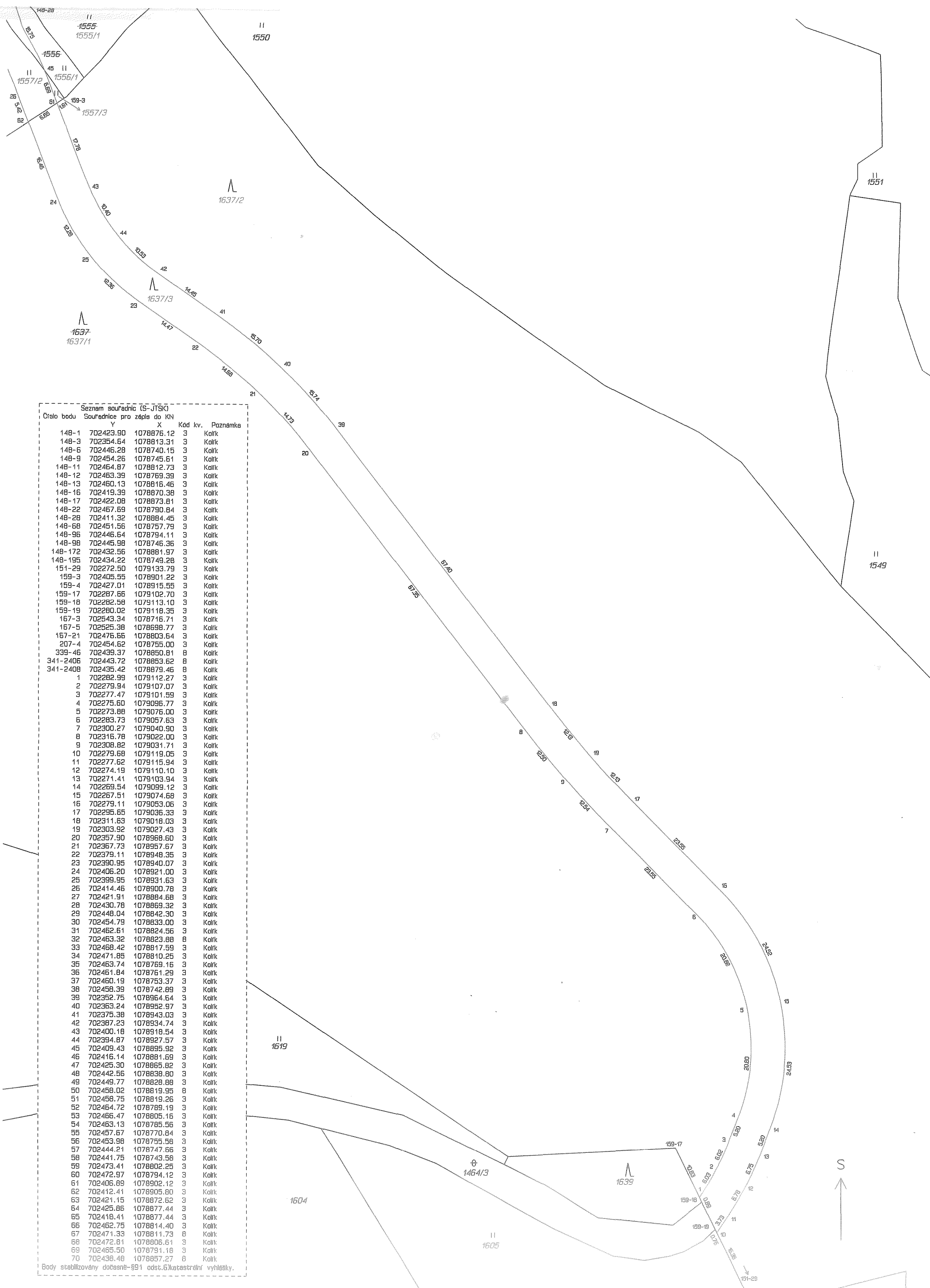

Seznam souřadnic (S-JTSK)
 Číslo bodu Souřadnice pro zápis do KN

	Y	X	Kód kv.	Poznámka
148-1	702423.90	1078876.12	3	Kolíř
148-3	702354.64	1078813.31	3	Kolíř
148-6	702446.28	1078740.15	3	Kolíř
148-9	702454.26	1078745.61	3	Kolíř
148-11	702464.87	1078812.73	3	Kolíř
148-12	702463.39	1078769.39	3	Kolíř
148-13	702460.13	1078816.46	3	Kolíř
148-16	702419.39	1078870.38	3	Kolíř
148-17	702422.08	1078873.81	3	Kolíř
148-22	702467.69	1078790.84	3	Kolíř
148-28	702411.32	1078884.45	3	Kolíř
148-68	702451.56	1078757.79	3	Kolíř
148-96	702446.64	1078794.11	3	Kolíř
148-98	702445.98	1078746.36	3	Kolíř
148-172	702432.56	1078881.97	3	Kolíř
148-196	702434.22	1078749.28	3	Kolíř
151-29	702272.50	1079133.79	3	Kolíř
159-3	702405.55	1078901.22	3	Kolíř
159-4	702427.01	1078915.55	3	Kolíř
159-17	702287.66	1079102.70	3	Kolíř
159-18	702282.58	1079113.10	3	Kolíř
159-19	702280.02	1079118.35	3	Kolíř
167-3	702543.34	1078716.71	3	Kolíř
167-5	702525.98	1078698.77	3	Kolíř
167-21	702476.66	1078803.64	3	Kolíř
207-4	702454.62	1078755.00	3	Kolíř
339-46	702439.37	1078850.81	8	Kolíř
341-2406	702443.72	1078853.62	8	Kolíř
341-2408	702435.42	1078879.46	8	Kolíř
1	702282.99	1079112.27	3	Kolíř
2	702279.94	1079107.07	3	Kolíř
3	702277.47	1079101.59	3	Kolíř
4	702275.60	1079096.77	3	Kolíř
5	702273.88	1079076.00	3	Kolíř
6	702283.73	1079057.63	3	Kolíř
7	702300.27	1079040.90	3	Kolíř
8	702316.78	1079022.00	3	Kolíř
9	702308.82	1079031.71	3	Kolíř
10	702279.68	1079119.05	3	Kolíř
11	702277.62	1079115.94	3	Kolíř
12	702274.19	1079110.10	3	Kolíř
13	702271.41	1079103.94	3	Kolíř
14	702269.54	1079099.12	3	Kolíř
15	702267.51	1079074.68	3	Kolíř
16	702279.11	1079053.06	3	Kolíř
17	702295.65	1079036.33	3	Kolíř
18	702311.63	1079018.03	3	Kolíř
19	702303.92	1079027.43	3	Kolíř
20	702357.90	1078968.60	3	Kolíř
21	702367.73	1078957.67	3	Kolíř
22	702379.11	1078948.35	3	Kolíř
23	702390.95	1078940.07	3	Kolíř
24	702406.20	1078921.00	3	Kolíř
25	702399.95	1078931.63	3	Kolíř
26	702414.46	1078900.78	3	Kolíř
27	702421.91	1078884.68	3	Kolíř
28	702430.78	1078869.32	3	Kolíř
29	702448.04	1078842.30	3	Kolíř
30	702454.79	1078833.00	3	Kolíř
31	702462.61	1078824.56	3	Kolíř
32	702463.32	1078823.88	8	Kolíř
33	702468.42	1078817.59	3	Kolíř
34	702471.85	1078810.25	3	Kolíř
35	702463.74	1078769.16	3	Kolíř
36	702461.84	1078761.29	3	Kolíř
37	702460.19	1078753.37	3	Kolíř
38	702458.39	1078742.89	3	Kolíř
39	702352.75	1078964.64	3	Kolíř
40	702363.24	1078952.97	3	Kolíř
41	702375.38	1078943.03	3	Kolíř
42	702387.23	1078934.74	3	Kolíř
43	702400.18	1078918.54	3	Kolíř
44	702394.87	1078927.57	3	Kolíř
45	702409.43	1078895.92	3	Kolíř
46	702416.14	1078881.69	3	Kolíř
47	702425.30	1078865.82	3	Kolíř
48	702442.56	1078838.80	3	Kolíř
49	702449.77	1078828.88	3	Kolíř
50	702458.02	1078819.95	8	Kolíř
51	702458.75	1078819.26	3	Kolíř
52	702464.72	1078789.19	3	Kolíř
53	702466.47	1078805.16	3	Kolíř
54	702463.13	1078785.56	3	Kolíř
55	702457.67	1078770.84	3	Kolíř
56	702453.98	1078755.58	3	Kolíř
57	702444.21	1078747.66	3	Kolíř
58	702441.75	1078743.58	3	Kolíř
59	702473.41	1078802.25	3	Kolíř
60	702472.97	1078794.12	3	Kolíř
61	702406.89	1078902.12	3	Kolíř
62	702412.41	1078905.80	3	Kolíř
63	702421.15	1078872.62	3	Kolíř
64	702425.86	1078877.44	3	Kolíř
65	702418.41	1078877.44	3	Kolíř
66	702462.75	1078814.40	3	Kolíř
67	702471.33	1078811.73	8	Kolíř
68	702472.81	1078806.61	3	Kolíř
69	702465.50	1078791.18	3	Kolíř
70	702438.48	1078857.27	8	Kolíř

Body stabilizovány dočasne-891 odst.6)katastrální vyhlášky.

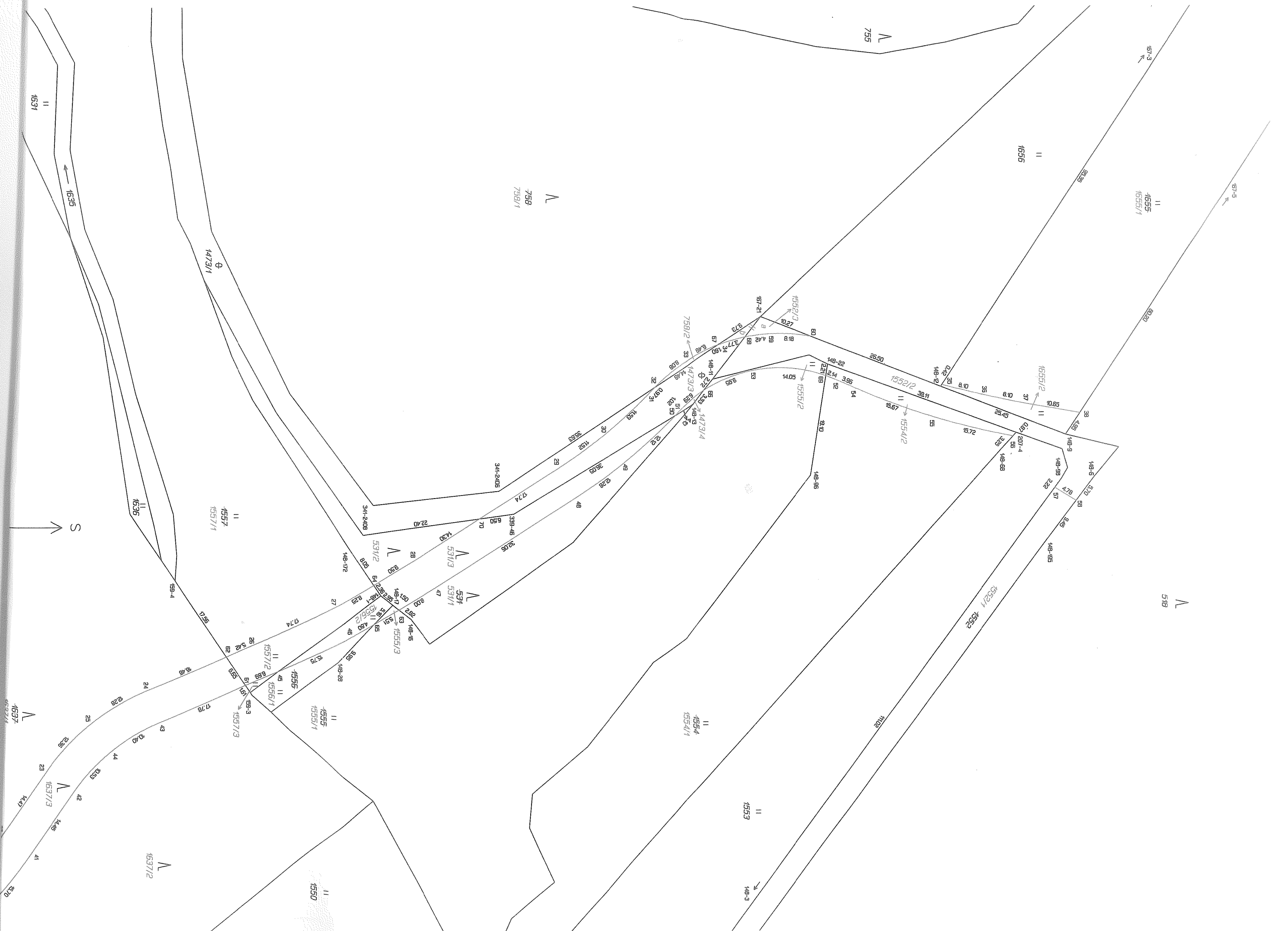

758
759/1

755

1555
1555/1

1556

1473/1

1557
1557/1

1537/2

1550

1554
1554/1

1553

518

1631

1635

S

1637
1637/1

1637/3

1557/2

1557/3

1556/1

1555/1

1556/2

1555/3

1557/1

1557/2

1557/3

1558/1

1558/2

1558/3

1559/1

1559/2

1559/3

1560/1

1560/2

1560/3

1561/1

1561/2

1561/3

1562/1

1562/2

1562/3

1563/1

1563/2

1563/3

1564/1

1564/2

1564/3

1565/1

1565/2

1565/3

1566/1

1566/2

1566/3

1567/1

1567/2

1567/3

1568/1

1568/2

1568/3

1569/1

1569/2

1569/3

1570/1

1570/2

1570/3

1571/1

1571/2

1571/3

1572/1

1572/2

1572/3

1573/1

1573/2

1573/3

1574/1

1574/2

1574/3

1575/1

1575/2

1575/3

1576/1

1576/2

1576/3

1577/1

1577/2

1577/3

1578/1

1578/2

1578/3

1579/1

1579/2

1579/3

1580/1

1580/2

1580/3

1581/1

1581/2

1581/3

1582/1

1582/2

1582/3

1583/1

1583/2

1583/3

1584/1

1584/2

1584/3

1585/1

1585/2

1585/3

1586/1

1586/2

1586/3

1587/1

1587/2

1587/3

1588/1

1588/2

1588/3

1589/1

1589/2

1589/3

1590/1

1590/2

1590/3

1591/1

1591/2

1591/3

1592/1

1592/2

1592/3

1593/1

1593/2

1593/3

1594/1

1594/2

1594/3

1595/1

1595/2

1595/3

1596/1

1596/2

1596/3

1597/1

1597/2

1597/3

1598/1

1598/2

1598/3

1599/1

1599/2

1599/3

1600/1

1600/2

1600/3

1601/1

1601/2

1601/3

1602/1

1602/2

1602/3

1603/1

1603/2

1603/3

1604/1

1604/2

1604/3

1605/1

1605/2

1605/3

1606/1

1606/2

1606/3

1607/1

1607/2

1607/3

1608/1

1608/2

1608/3

1609/1

1609/2

1609/3

1610/1

1610/2

1610/3

1611/1

1611/2

1611/3

1612/1

1612/2

1612/3

1613/1

1613/2

1613/3

1614/1

1614/2

1614/3

1615/1

1615/2

1615/3

1616/1

1616/2

1616/3

1617/1

1617/2

1617/3

1618/1

1618/2

1618/3

1619/1

1619/2

1619/3

1620/1

1620/2

1620/3

1621/1

1621/2

1621/3

1622/1

1622/2

1622/3

1623/1

1623/2

1623/3

1624/1

1624/2

1624/3

1625/1

1625/2

1625/3

1626/1

1626/2

1626/3

1627/1

1627/2

1627/3

1628/1

1628/2

1628/3

1629/1

1629/2

1629/3

1630/1

1630/2

1630/3

1631/1

1631/2

1631/3

1632/1

1632/2

1632/3

1633/1

1633/2

1633/3

1634/1

1634/2

1634/3

1635/1

1635/2

1635/3

1636/1

1636/2

1636/3

1637/1

1637/2

1637/3

1638/1

1638/2

1638/3

1639/1

1639/2

1639/3

1640/1

1640/2

1640/3

1641/1

1641/2

1641/3

1642/1

1642/2

1642/3