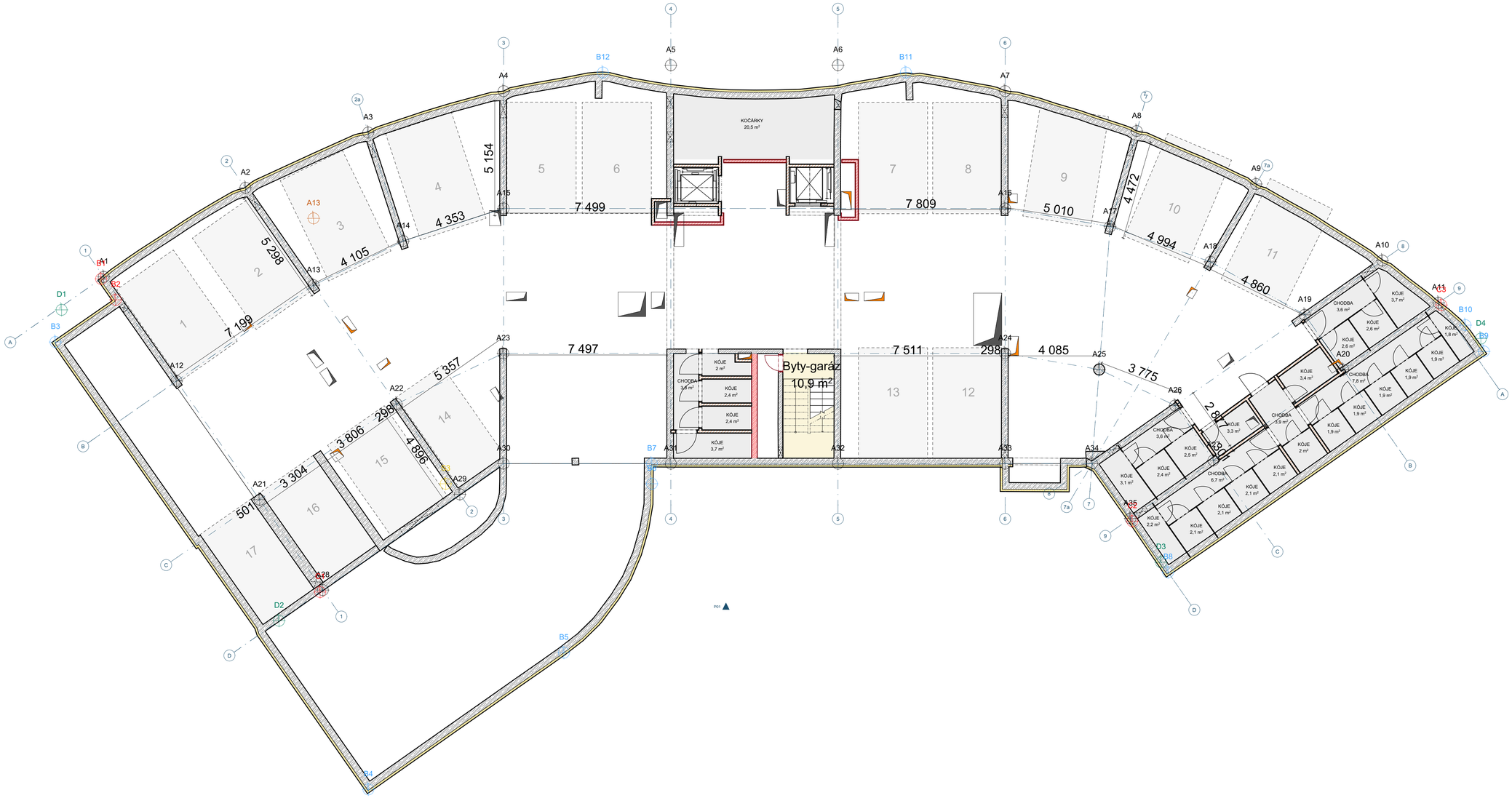

Autor / Author	Klient / Clients	Akce / Projekt	Obsah výkresu / Content of drawing	Datum / Date
LOXIA architectes ingénieurs LOXIA Architectes Ingenierie s.r.o. Perucká 26, 120 00 Praha 2 T: +420 221 511 711, E: firma@loxia.eu		**Polyfunkční dům - Černý Most**	**Půdorys 2.PP**	**01.10.2021**
		Stupeň dokumentace / Project Stage	Číslo výkresu / Drawing's No.	Měřítko / Scale
	PRACOVNÍ VERZE	**ARCHITEKTONICKÁ STUDIE**	**12.1**	**1:100**

Všechna práva vyhrazena! / All rights reserved!
Neautorizovaná reprodukce a distribuce tohoto materiálu nebo jakékoliv jeho části bude stíhaná v souladu s platnými zákony ČR a mezinárodními úmluvami o ochraně autorských práv platných na území ČR.

[redacted]

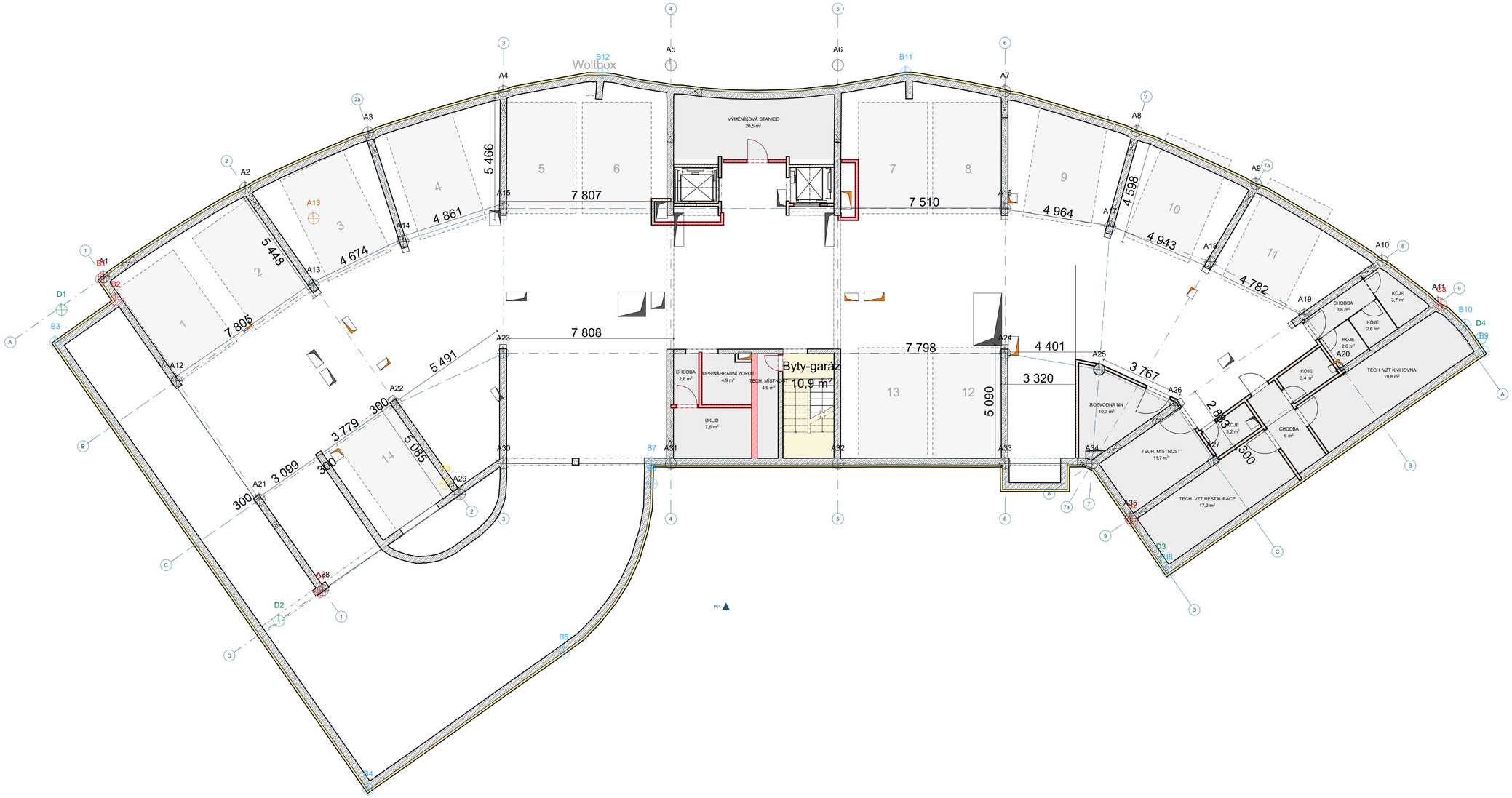

Autor / Author	Klient / Clients	Akce / Projekt	Obsah výkresu / Content of drawing	Datum / Date
LOXIA architectes ingenierie LOXIA Architectes Ingenierie s.r.o. Perucká 26, 120 00 Praha 2 T: +420 221 511 711, E: firma@loxia.eu		**Polyfunkční dům - Černý Most**	**Půdorys 1.PP**	**01.10.2021**
		Stupeň dokumentace / Project Stage	Číslo výkresu / Drawing's No.	Měřítko / Scale
	PRACOVNÍ VERZE	**ARCHITEKTONICKÁ STUDIE**	**12.2**	**1:100**

Všechna práva vyhrazena! / All rights reserved!
Neautorizovaná reprodukce a distribuce tohoto materiálu nebo jakékoliv jeho části bude stíhaná v souladu s platnými zákony ČR a mezinárodními úmluvami o ochraně autorských práv platných na území ČR.

Autor / Author

LOXIA architectes ingenierie

LOXIA Architectes Ingenierie s.r.o.
Perucká 26, 120 00 Praha 2
T: +420 221 511 711, E: firma@loxia.eu

Všechna práva vyhrazena! / All rights reserved!
Neautorizovaná reprodukce a distribuce tohoto materiálu nebo jakékoliv jeho části bude stíhaná v souladu s platnými zákony ČR a mezinárodními úmluvami o ochraně autorských práv platných na území ČR.

Klient / Clients

PRACOVNÍ VERZE

Akce / Projekt

Polyfunkční dům - Černý Most

Stupeň dokumentace / Project Stage

ARCHITEKTONICKÁ STUDIE

Obsah výkresu / Content of drawing

Půdorys 1.NP_dispozice

Číslo výkresu / Drawing's No.

12.3

Datum / Date

01.10.2021

Měřítko / Scale

1:100

Autor / Author

LOXIA architectes ingenierie

LOXIA Architectes Ingenierie s.r.o.
Perucká 26, 120 00 Praha 2
T: +420 221 511 711, E: firma@loxia.eu

Všechna práva vyhrazena! / All rights reserved!
Neautorizovaná reprodukce a distribuce tohoto materiálu nebo jakékoliv jeho části bude stíhaná v souladu s platnými zákony ČR a mezinárodními úmluvami o ochraně autorských práv platných na území ČR.

Klient / Clients

PRACOVNÍ VERZE

Akce / Projekt	Obsah výkresu / Content of drawing	Datum / Date
Polyfunkční dům - Černý Most	**Půdorys 2.NP_dispozice**	**01.10.2021**
Stupeň dokumentace / Project Stage	Číslo výkresu / Drawing's No.	Měřítko / Scale
ARCHITEKTONICKÁ STUDIE	**12.4**	**1:100**

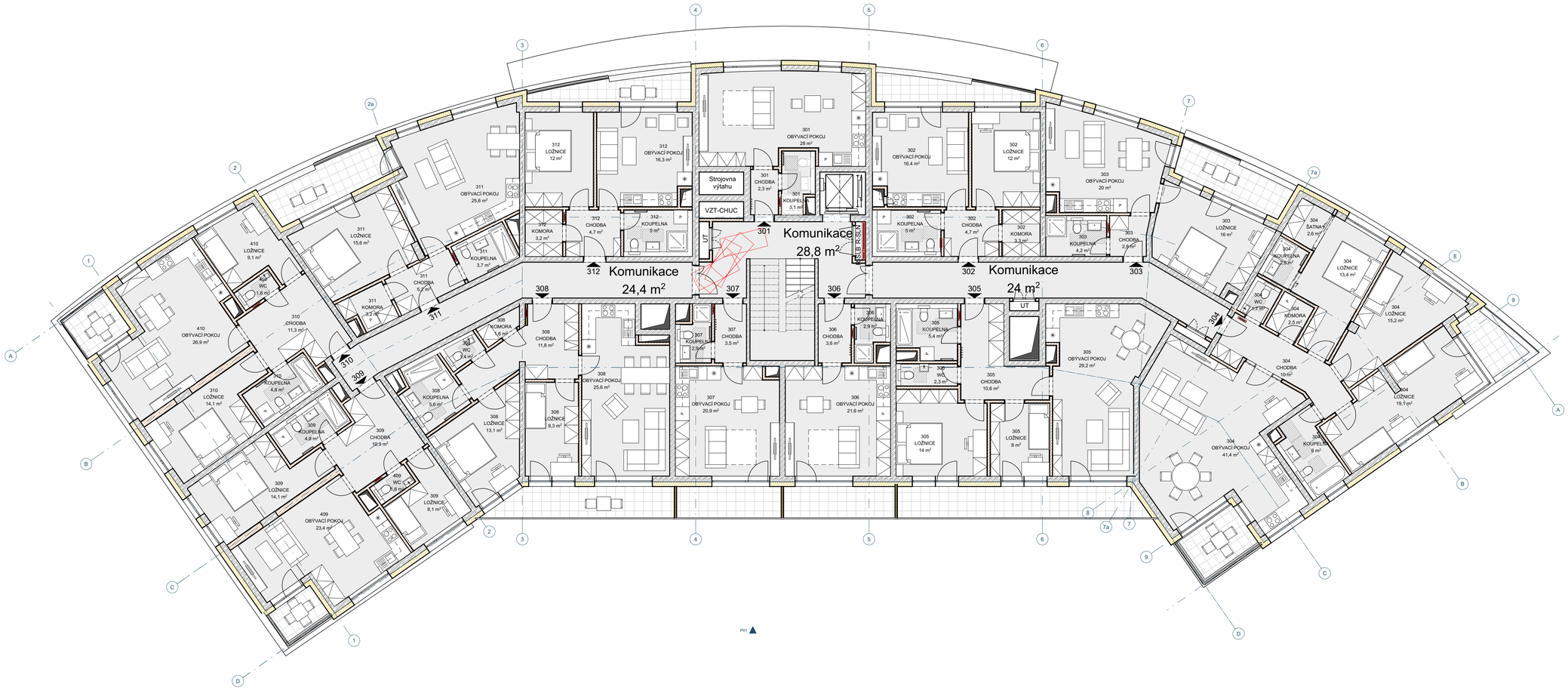

Autor / Author

LOXIA Architectes Ingenierie s.r.o.
Perucká 26, 120 00 Praha 2
T: +420 221 511 711, E: firma@loxia.eu

Všechna práva vyhrazena! / All rights reserved!
Neautorizovaná reprodukce a distribuce tohoto materiálu nebo jakékoliv jeho části bude stíhaná v souladu s platnými zákony ČR a mezinárodními úmluvami o ochraně autorských práv platných na území ČR.

Klient / Clients

PRACOVNÍ VERZE

Akce / Projekt

Polyfunkční dům - Černý Most

Stupeň dokumentace / Project Stage

ARCHITEKTONICKÁ STUDIE

Obsah výkresu / Content of drawing

Půdorys 3.NP_dispozice

Číslo výkresu / Drawing's No.

12.5

Datum / Date

01.10.2021

Měřítko / Scale

1:100

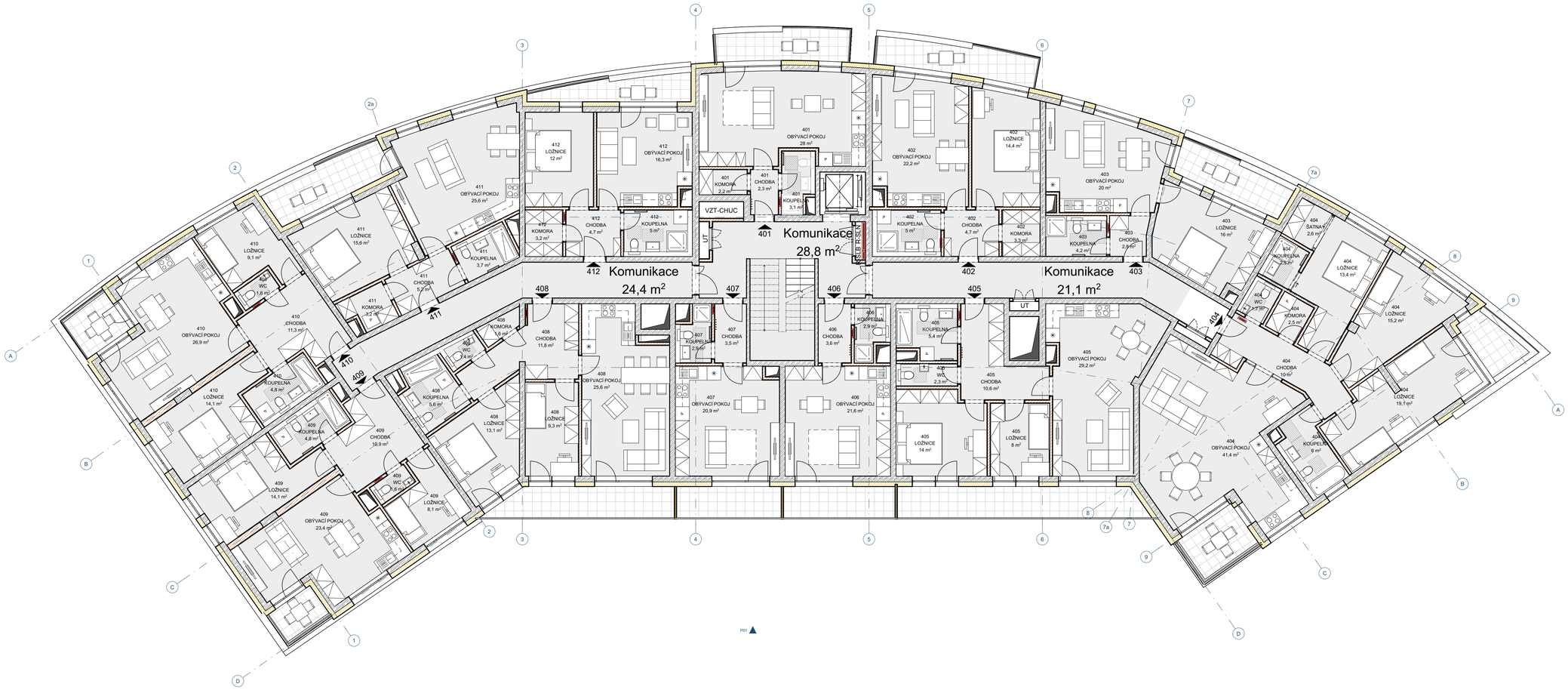

Autor / Author

LOXIA Architectes Ingenierie s.r.o.
Perucká 26, 120 00 Praha 2
T: +420 221 511 711, E: firma@loxia.eu

Všechna práva vyhrazena! / All rights reserved!
Neautorizovaná reprodukce a distribuce tohoto materiálu nebo jakékoliv jeho části bude stíhaná v souladu s platnými zákony ČR a mezinárodními úmluvami o ochraně autorských práv platných na území ČR.

Klient / Clients

PRACOVNÍ VERZE

Akce / Projekt

Polyfunkční dům - Černý Most

Stupeň dokumentace / Project Stage

ARCHITEKTONICKÁ STUDIE

Obsah výkresu / Content of drawing

Půdorys 4.NP_dispozice

Číslo výkresu / Drawing's No.

12.6

Datum / Date

01.10.2021

Měřítko / Scale

1:100

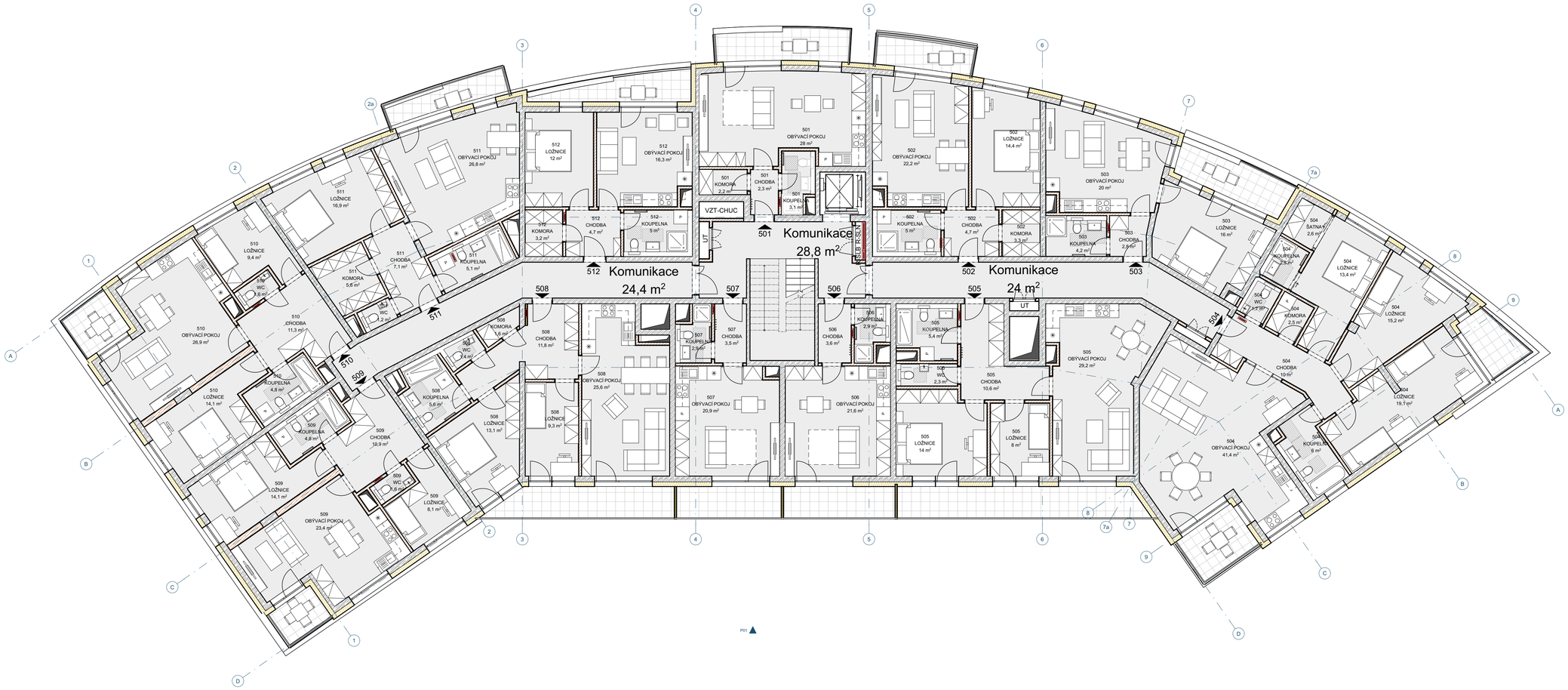

Autor / Author	Klient / Clients	Akce / Projekt	Obsah výkresu / Content of drawing	Datum / Date
LOXIA Architectes Ingenierie s.r.o. Perucká 26, 120 00 Praha 2 T: +420 221 511 711, E: firma@loxia.eu	PRACOVNÍ VERZE	**Polyfunkční dům - Černý Most**	**Půdorys 5.NP_dispozice**	**01.10.2021**
		Stupeň dokumentace / Project Stage	Číslo výkresu / Drawing's No.	Měřítko / Scale
		ARCHITEKTONICKÁ STUDIE	**12.7**	**1:100**

Všechna práva vyhrazena! / All rights reserved!
Neautorizovaná reprodukce a distribuce tohoto materiálu nebo jakékoliv jeho část bude stíhaná v souladu s platnými zákony ČR a mezinárodními úmluvami o ochraně autorských práv platných na území ČR.

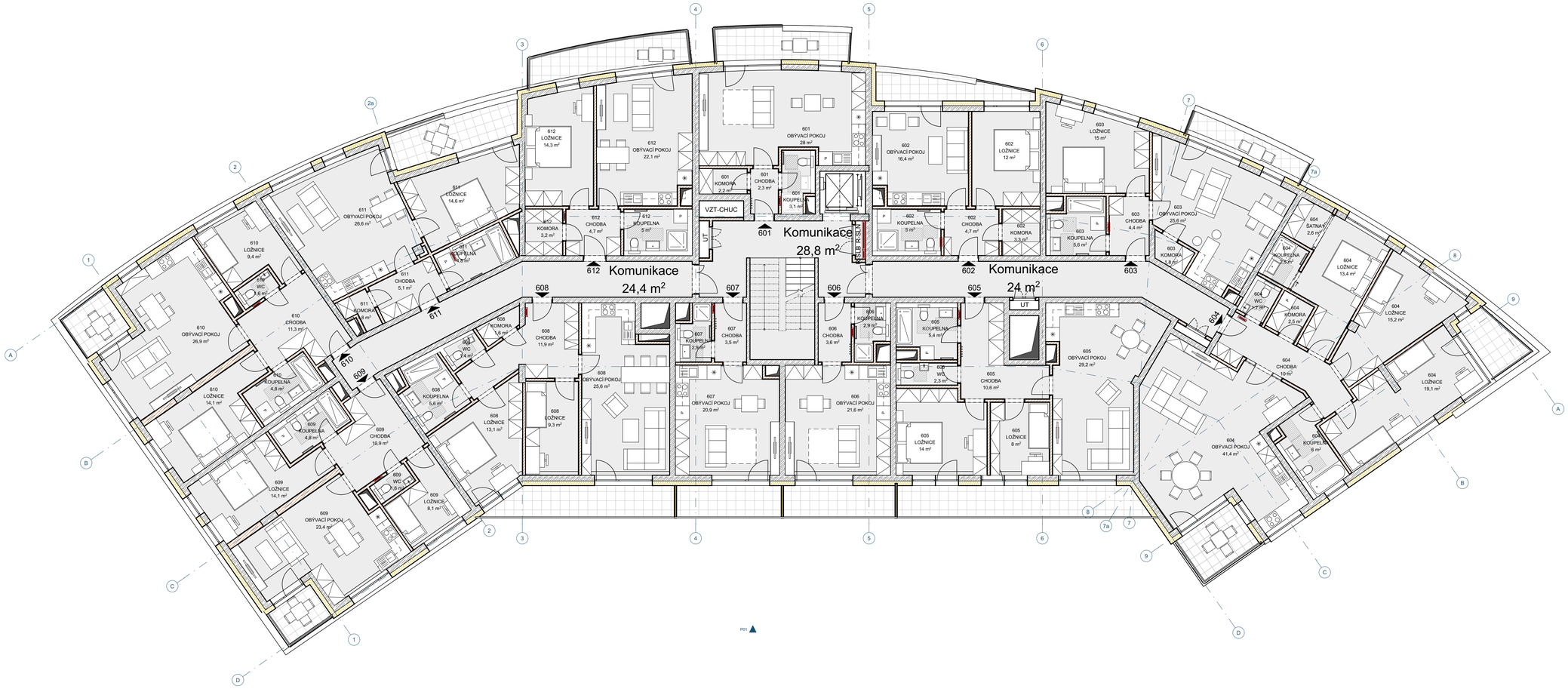

Autor / Author	Klient / Clients	Akce / Projekt	Obsah výkresu / Content of drawing	Datum / Date
LOXIA Architectes Ingenierie s.r.o. Perucká 26, 120 00 Praha 2 T: +420 221 511 711, E: firma@loxia.eu		**Polyfunkční dům - Černý Most**	**Půdorys 6.NP_dispozice**	**01.10.2021**
		Stupeň dokumentace / Project Stage	Číslo výkresu / Drawing's No.	Měřítko / Scale
	PRACOVNÍ VERZE	**ARCHITEKTONICKÁ STUDIE**	**12.8**	**1:100**

Všechna práva vyhrazena! / All rights reserved!
Neautorizovaná reprodukce a distribuce tohoto materiálu nebo jakékoliv jeho části bude stíhaná v souladu s platnými zákony ČR a mezinárodními úmluvami o ochraně autorských práv platných na území ČR.

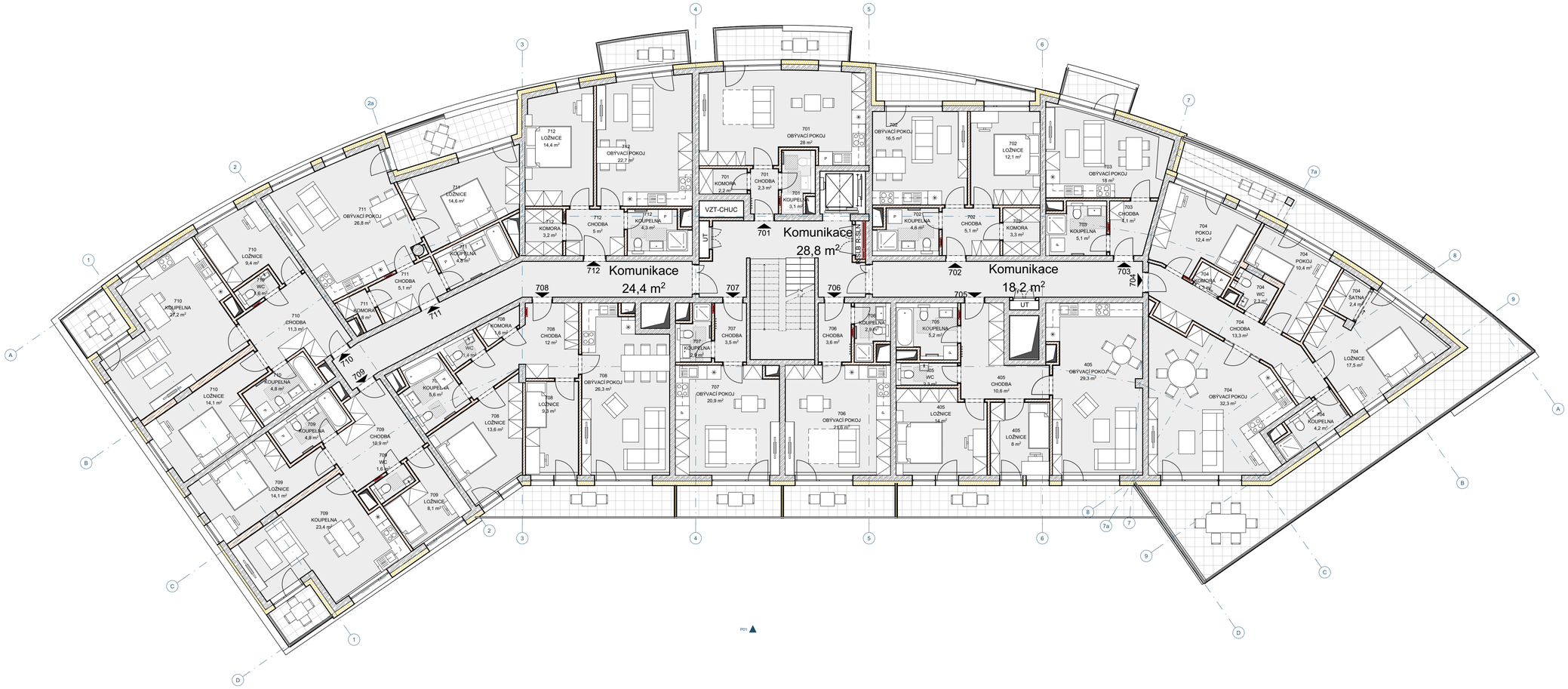

Autor / Author

LOXIA Architectes Ingenierie s.r.o.
Perucká 26, 120 00 Praha 2
T: +420 221 511 711, E: firma@loxia.eu

Všechna práva vyhrazena! / All rights reserved!
Neautorizovaná reprodukce a distribuce tohoto materiálu nebo jakékoliv jeho části bude stíhaná v souladu s platnými zákony ČR a mezinárodními úmluvami o ochraně autorských práv platných na území ČR.

Klient / Clients

PRACOVNÍ VERZE

Akce / Projekt

Polyfunkční dům - Černý Most

Stupeň dokumentace / Project Stage

ARCHITEKTONICKÁ STUDIE

Obsah výkresu / Content of drawing

Půdorys 7.NP_dispozice

Číslo výkresu / Drawing's No.

12.9

Datum / Date

01.10.2021

Měřítko / Scale

1:100

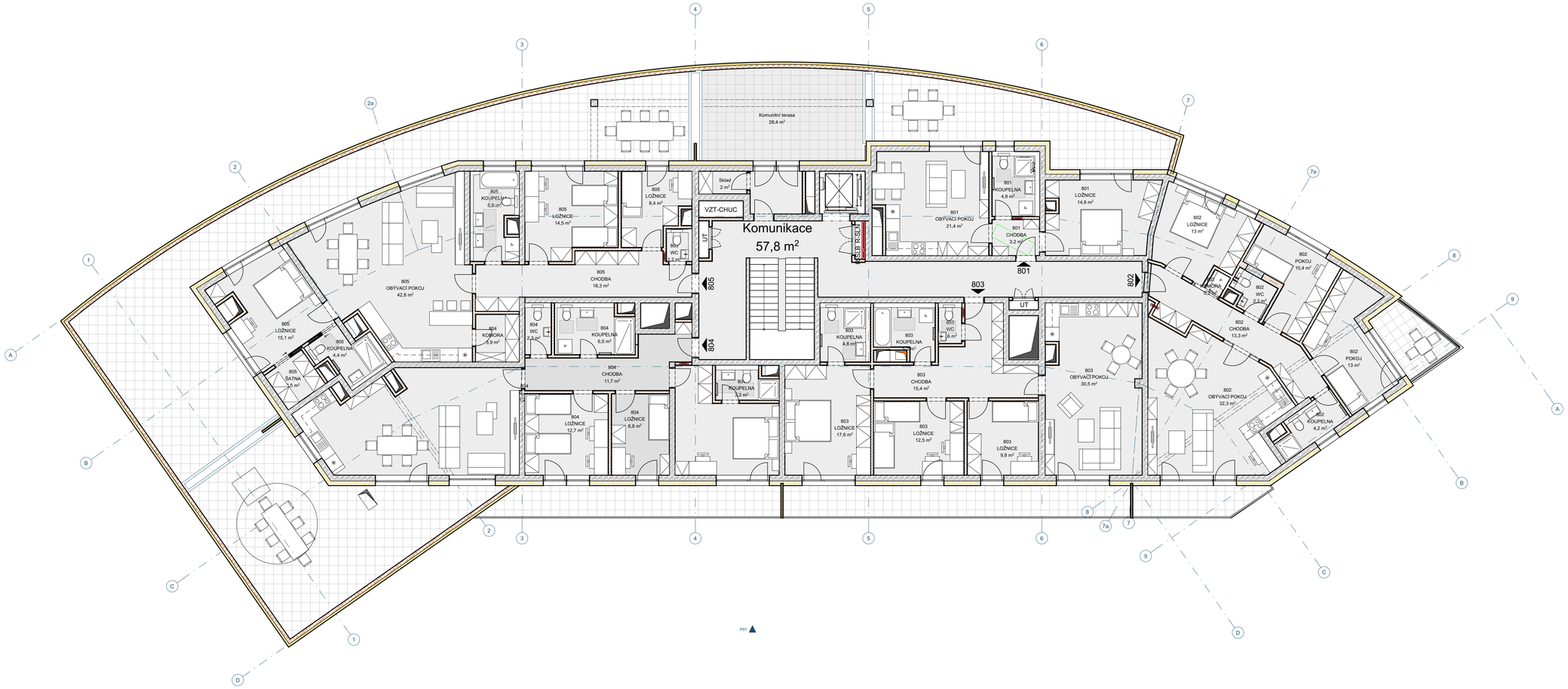

Autor / Author

LOXIA architectes ingenierie

LOXIA Architectes Ingenierie s.r.o.
Perucká 26, 120 00 Praha 2
T: +420 221 511 711, E: firma@loxia.eu

Všechna práva vyhrazena! / All rights reserved!
Neautorizovaná reprodukce a distribuce tohoto materiálu nebo jakékoliv jeho části bude stíhaná v souladu s platnými zákony ČR a mezinárodními úmluvami o ochraně autorských práv platných na území ČR.

Klient / Clients

PRACOVNÍ VERZE

Akce / Projekt

Polyfunkční dům - Černý Most

Stupeň dokumentace / Project Stage

ARCHITEKTONICKÁ STUDIE

Obsah výkresu / Content of drawing

Půdorys 8.NP_dispozice

Číslo výkresu / Drawing's No.

12.10

Datum / Date

01.10.2021

Měřítko / Scale

1:100

PŮDORYS 1.PP

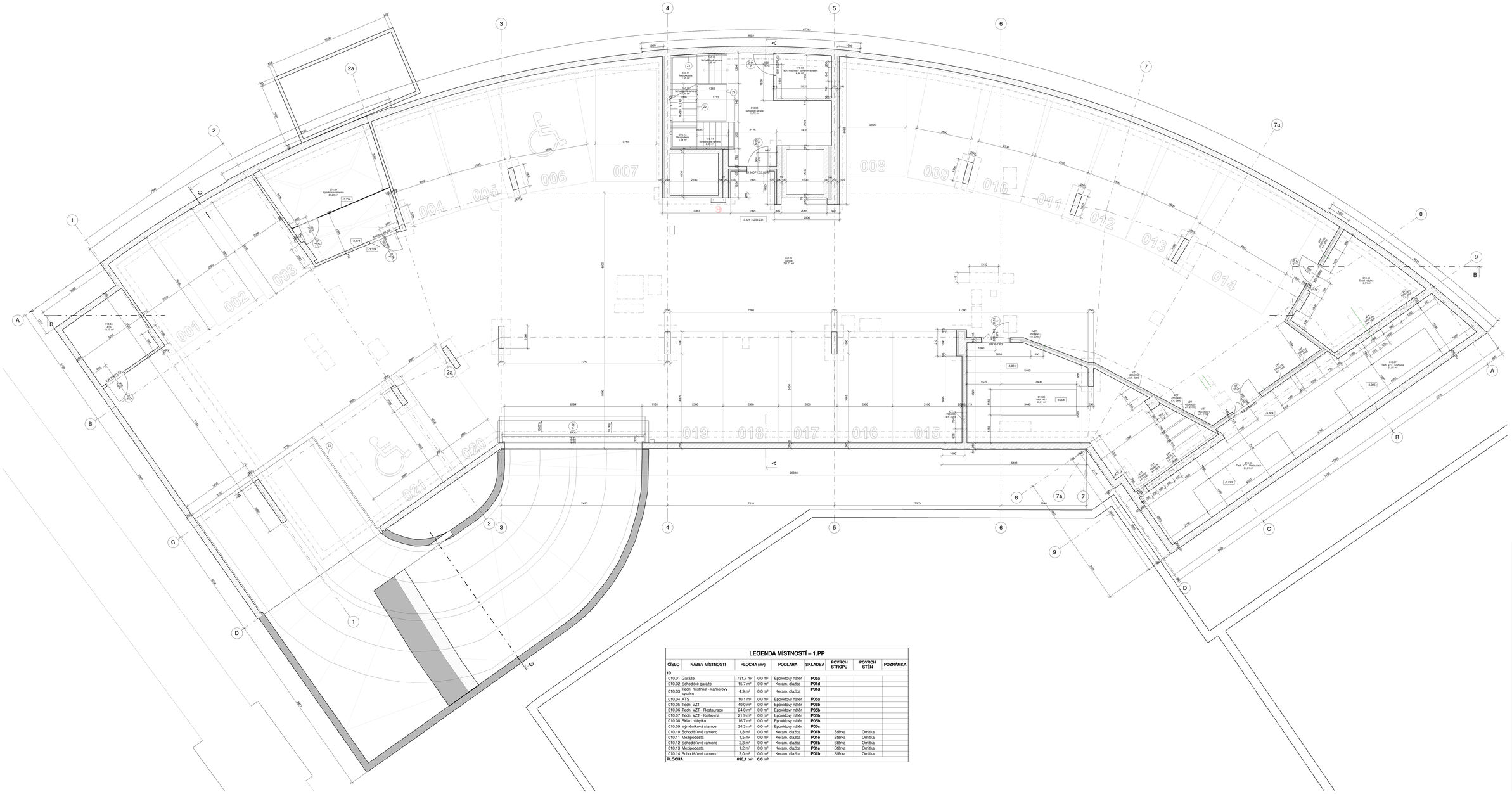

LEGENDA MÍSTNOSTÍ – 1.PP

ČÍSLO	NÁZEV MÍSTNOSTI	PLOCHA (m²)		PODLAHA	SKLADBA	POVRCH STROPU	POVRCH STĚN	POZNÁMKA
10								
010.01	Garáže	731,7 m²	0,0 m²	Epoxidový nátěr	**P05a**			
010.02	Schodiště garáže	15,7 m²	0,0 m²	Keram. dlažba	**P01d**			
010.03	Tech. místnost - kamerový systém	4,9 m²	0,0 m²	Keram. dlažba	**P01d**			
010.04	ATS	10,1 m²	0,0 m²	Epoxidový nátěr	**P05a**			
010.05	Tech. VZT	40,0 m²	0,0 m²	Epoxidový nátěr	**P05b**			
010.06	Tech. VZT - Restaurace	24,0 m²	0,0 m²	Epoxidový nátěr	**P05b**			
010.07	Tech. VZT - Knihovna	21,9 m²	0,0 m²	Epoxidový nátěr	**P05b**			
010.08	Sklad nábytku	16,7 m²	0,0 m²	Epoxidový nátěr	**P05b**			
010.09	Výměníková stanice	24,3 m²	0,0 m²	Epoxidový nátěr	**P05c**			
010.10	Schodišťové rameno	1,8 m²	0,0 m²	Keram. dlažba	**P01b**	Stěrka	Omítka	
010.11	Mezipodesta	1,5 m²	0,0 m²	Keram. dlažba	**P01e**	Stěrka	Omítka	
010.12	Schodišťové rameno	2,3 m²	0,0 m²	Keram. dlažba	**P01b**	Stěrka	Omítka	
010.13	Mezipodesta	1,2 m²	0,0 m²	Keram. dlažba	**P01e**	Stěrka	Omítka	
010.14	Schodišťové rameno	2,0 m²	0,0 m²	Keram. dlažba	**P01b**	Stěrka	Omítka	
PLOCHA		**898,1 m²**	**0,0 m²**					

Bpv = 0,000=256,500 m n. m.

Akce / Project
POLYFUNKČNÍ DŮM - ČERNÝ MOST

Autor / Author
LOXIA
LOXIA a.s.
Slezská 7/1294, 120 00 Praha 2
T: +420 221 511711, E: loxia@loxia.eu
Tento výkres je chráněn ve smyslu autorského zákona. Bez souhlasu jeho autora jej nelze kopírovat ani jinak zpřístupnit jiným osobám. Bez souhlasu jeho autora nelze jej ani jakkoliv jinak zneužít.

Schválil / Approved | Datum / Date

Razítko / Stamp

Investor / Developer
ÚŘAD MĚSTSKÉ ČÁSTI PRAHA 14
BRÁNY VINOHRADŮ 1072
190 21 PRAHA 9

Schválil / Approved | Datum / Date

Stupeň / Stage
DOKUMENTACE PRO PROVEDENÍ STAVBY

Část dokumentace - profese / Part documentation - Profession
D.1.1. ARCHITEKTONICKO-STAVEBNÍ ŘEŠENÍ

Část stavby - Part of project
SO.03 BYTOVÝ DŮM VČ. SPOLEČNÉ STAVBY

VYPRACOVAL / Designed by
LOXIA a.s.

Architekt / Architect: Ing. Magdalena Rozsypalová
Hlavní inž. stavby / Chief Eng.: Ing.arch. Tomáš Pivec
Vedoucí projektu / Project Manager: Ing. Michal Hendrych

OBSAH / Content
Půdorys 1.PP

měřítko / Scale 1:50

datum / Date 31/10/23

PROJ	ZJ	DRUH DOK.	SKUPINA	FÁZE	ČÁST	ROZ.	PŘÍL.
D	SO03	1:1	F	01	00		

SPRACOVÁNÍ VERZE

PŮDORYS 2.PP

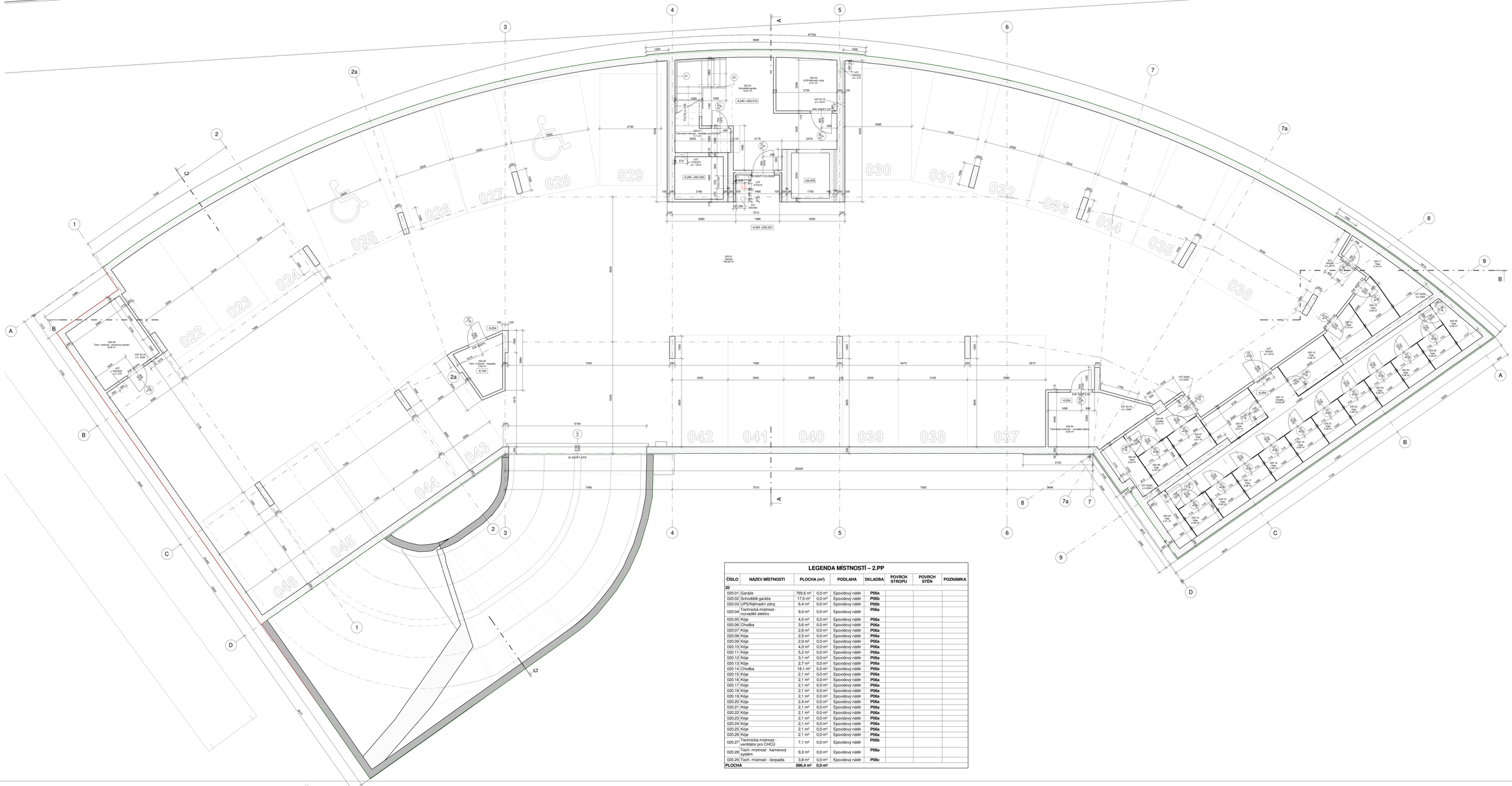

LEGENDA MÍSTNOSTÍ – 2.PP

ČÍSLO	NÁZEV MÍSTNOSTI	PLOCHA (m²)		PODLAHA	SKLADBA	POVRCH STROPU	POVRCH STĚN	POZNÁMKA
20								
020.01	Garáže	769,6 m²	0,0 m²	Epoxidový nátěr	**P06a**			
020.02	Schodiště garáže	17,0 m²	0,0 m²	Epoxidový nátěr	**P06b**			
020.03	UPS/Náhradní zdroj	6,4 m²	0,0 m²	Epoxidový nátěr	**P06b**			
020.04	Technická místnost - rozvaděč elektro	9,0 m²	0,0 m²	Epoxidový nátěr	**P06a**			
020.05	Kóje	4,0 m²	0,0 m²	Epoxidový nátěr	**P06a**			
020.06	Chodba	3,6 m²	0,0 m²	Epoxidový nátěr	**P06a**			
020.07	Kóje	2,6 m²	0,0 m²	Epoxidový nátěr	**P06a**			
020.08	Kóje	2,5 m²	0,0 m²	Epoxidový nátěr	**P06a**			
020.09	Kóje	2,9 m²	0,0 m²	Epoxidový nátěr	**P06a**			
020.10	Kóje	4,0 m²	0,0 m²	Epoxidový nátěr	**P06a**			
020.11	Kóje	5,2 m²	0,0 m²	Epoxidový nátěr	**P06a**			
020.12	Kóje	3,1 m²	0,0 m²	Epoxidový nátěr	**P06a**			
020.13	Kóje	2,7 m²	0,0 m²	Epoxidový nátěr	**P06a**			
020.14	Chodba	18,1 m²	0,0 m²	Epoxidový nátěr	**P06a**			
020.15	Kóje	2,1 m²	0,0 m²	Epoxidový nátěr	**P06a**			
020.16	Kóje	2,1 m²	0,0 m²	Epoxidový nátěr	**P06a**			
020.17	Kóje	2,1 m²	0,0 m²	Epoxidový nátěr	**P06a**			
020.18	Kóje	2,1 m²	0,0 m²	Epoxidový nátěr	**P06a**			
020.19	Kóje	2,1 m²	0,0 m²	Epoxidový nátěr	**P06a**			
020.20	Kóje	2,4 m²	0,0 m²	Epoxidový nátěr	**P06a**			
020.21	Kóje	2,1 m²	0,0 m²	Epoxidový nátěr	**P06a**			
020.22	Kóje	2,1 m²	0,0 m²	Epoxidový nátěr	**P06a**			
020.23	Kóje	2,1 m²	0,0 m²	Epoxidový nátěr	**P06a**			
020.24	Kóje	2,1 m²	0,0 m²	Epoxidový nátěr	**P06a**			
020.25	Kóje	2,1 m²	0,0 m²	Epoxidový nátěr	**P06a**			
020.26	Kóje	2,1 m²	0,0 m²	Epoxidový nátěr	**P06a**			
020.27	Technická místnost - ventilátor pro CHCU	7,1 m²	0,0 m²	Epoxidový nátěr	**P06b**			
020.28	Tech. místnost - kamerový systém	9,3 m²	0,0 m²	Epoxidový nátěr	**P06a**			
020.29	Tech. místnost - čerpadla	3,8 m²	0,0 m²	Epoxidový nátěr	**P06c**			
PLOCHA		**896,4 m²**	**0,0 m²**					

Bpv = 0 = 256,500 m n. m.

Akce / Project
POLYFUNKČNÍ DŮM - ČERNÝ MOST

Autor / Author
LOXIA a.s.
Klimentská 46, 110 00 Praha 2
T: +420 221 511711, E: loxia@loxia.eu
Tento výkres je vlastnictvím společnosti LOXIA a.s. Bez souhlasu majitele nelze jakýmkoliv způsobem použít, kopírovat nebo jinak zpřístupnit jinému subjektu. This drawing is property of LOXIA a.s. Without the owner's consent it cannot be used, copied or made available to other entities.

Schválil / Approved — Datum / Date

Razítko / Stamps

Investor / Developer
ÚŘAD MĚSTSKÉ ČÁSTI PRAHA 14
BRÁTŘI VINCLŮ 1072
198 21 PRAHA 9

Schválil / Approved — Datum / Date

Stupeň / Stage
DOKUMENTACE PRO PROVEDENÍ STAVBY

Část dokumentace - zvolena / Part documentation - Title
D.1.1. ARCHITEKTONICKO-STAVEBNÍ ŘEŠENÍ

Část stavby - Part of project
SO.03 BYTOVÝ DŮM VČ. SKLADU STAVBY

VYPRACOVAL / Designed by
LOXIA a.s.

Vypracoval / Prepared by: Ing. Magdalena [illegible]
Hlavní inž. projektu / Chief Engineer: Ing.arch. Tomáš Pivec
Ověřil / Checked by: Ing. Michal Hendrych

OBSAH / Content
Půdorys 2.PP

měřítko / Scale: 1:50

datum / Date: 31/10/23

Projekt	Zá	Objekt	Část	Stupeň	Branch	Číslo	Revize
O	SO03	1.1	F	02	00		1

PRACOVNÍ VERZE

PŮDORYS 1.NP

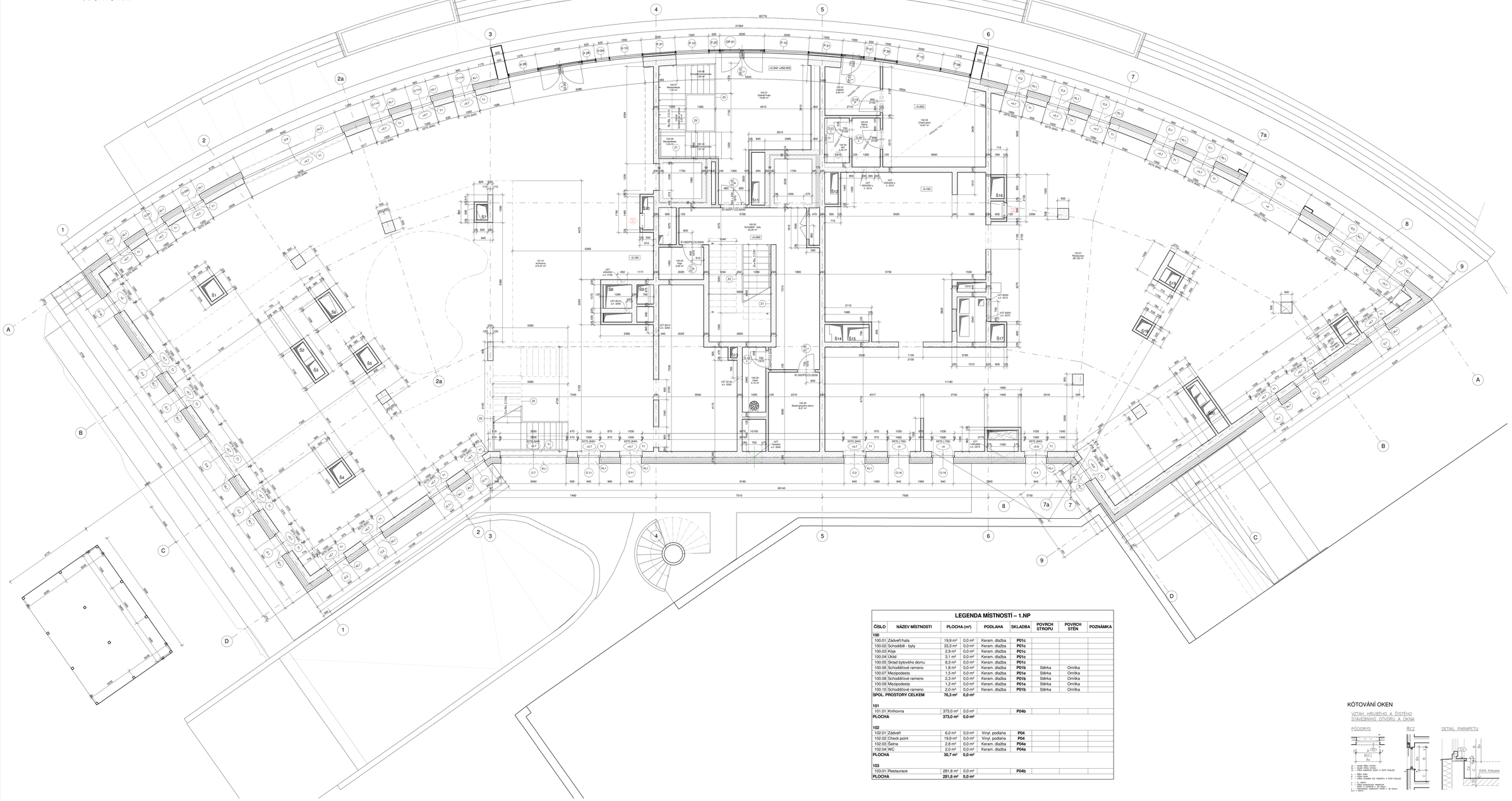

LEGENDA MÍSTNOSTÍ – 1.NP

ČÍSLO	NÁZEV MÍSTNOSTI	PLOCHA (m²)		PODLAHA	SKLADBA	POVRCH STROPU	POVRCH STĚN	POZNÁMKA
100								
100.01	Zádveří/hala	19,9 m²	0,0 m²	Keram. dlažba	**P01c**			
100.02	Schodiště - byty	33,3 m²	0,0 m²	Keram. dlažba	**P01c**			
100.03	Kočár	2,9 m²	0,0 m²	Keram. dlažba	**P01c**			
100.04	Úklid	3,1 m²	0,0 m²	Keram. dlažba	**P01c**			
100.05	Sklad bytového domu	8,3 m²	0,0 m²	Keram. dlažba	**P01c**			
100.06	Schodišťové rameno	1,8 m²	0,0 m²	Keram. dlažba	**P01b**	Stěrka	Omítka	
100.07	Mezipodesta	1,5 m²	0,0 m²	Keram. dlažba	**P01e**	Stěrka	Omítka	
100.08	Schodišťové rameno	2,3 m²	0,0 m²	Keram. dlažba	**P01b**	Stěrka	Omítka	
100.09	Mezipodesta	1,2 m²	0,0 m²	Keram. dlažba	**P01e**	Stěrka	Omítka	
100.10	Schodišťové rameno	2,0 m²	0,0 m²	Keram. dlažba	**P01b**	Stěrka	Omítka	
SPOL. PROSTORY CELKEM		**76,3 m²**	**0,0 m²**					
101								
101.01	Knihovna	373,0 m²	0,0 m²		**P04b**			
PLOCHA		**373,0 m²**	**0,0 m²**					
102								
102.01	Zádveří	6,0 m²	0,0 m²	Vinyl. podlaha	**P04**			
102.02	Check point	19,9 m²	0,0 m²	Vinyl. podlaha	**P04**			
102.03	Šatna	2,8 m²	0,0 m²	Keram. dlažba	**P04a**			
102.04	WC	2,0 m²	0,0 m²	Keram. dlažba	**P04a**			
PLOCHA		**30,7 m²**	**0,0 m²**					
103								
103.01	Restaurace	281,8 m²	0,0 m²		**P04b**			
PLOCHA		**281,8 m²**	**0,0 m²**					

KÓTOVÁNÍ OKEN

VZTAH HRUBÉHO A ČISTÉHO STAVEBNÍHO OTVORU A OKNA

PŮDORYS

A – okraje fába, ocelu;
Ax – okraje stěny zdiva;
B – okraje otvoru pro okno v ISO PRIMAS
B1 – fába okna;
B2 – výška okna;
B3 – výška parapetu
C – ISO PRIMAS
C1 – ISO PRIMAS
C2 – ISO PRIMAS
C3 – ISO PRIMAS
C4 – ISO PRIMAS
C5 – ISO PRIMAS
C6 – ISO PRIMAS
C7 – ISO PRIMAS
C8 – ISO PRIMAS
C9 – ISO PRIMAS
C10 – ISO PRIMAS
C11 – ISO PRIMAS
C12 – ISO PRIMAS
C13 – ISO PRIMAS
C14 – ISO PRIMAS
C15 – ISO PRIMAS
C16 – ISO PRIMAS
C17 – ISO PRIMAS
C18 – ISO PRIMAS
C19 – ISO PRIMAS
C20 – ISO PRIMAS
C21 – ISO PRIMAS
C22 – ISO PRIMAS
C23 – ISO PRIMAS
C24 – ISO PRIMAS
C25 – ISO PRIMAS
C26 – ISO PRIMAS
C27 – ISO PRIMAS
C28 – ISO PRIMAS
C29 – ISO PRIMAS
C30 – ISO PRIMAS
C31 – ISO PRIMAS
C32 – ISO PRIMAS
C33 – ISO PRIMAS
C34 – ISO PRIMAS
C35 – ISO PRIMAS
C36 – ISO PRIMAS
C37 – ISO PRIMAS
C38 – ISO PRIMAS
C39 – ISO PRIMAS
C40 – ISO PRIMAS
C41 – ISO PRIMAS
C42 – ISO PRIMAS
C43 – ISO PRIMAS
C44 – ISO PRIMAS
C45 – ISO PRIMAS
C46 – ISO PRIMAS
C47 – ISO PRIMAS
C48 – ISO PRIMAS
C49 – ISO PRIMAS
C50 – ISO PRIMAS
C51 – ISO PRIMAS
C52 – ISO PRIMAS
C53 – ISO PRIMAS
C54 – ISO PRIMAS
C55 – ISO PRIMAS
C56 – ISO PRIMAS
C57 – ISO PRIMAS
C58 – ISO PRIMAS
C59 – ISO PRIMAS
C60 – ISO PRIMAS
C61 – ISO PRIMAS
C62 – ISO PRIMAS
C63 – ISO PRIMAS
C64 – ISO PRIMAS
C65 – ISO PRIMAS
C66 – ISO PRIMAS
C67 – ISO PRIMAS
C68 – ISO PRIMAS
C69 – ISO PRIMAS
C70 – ISO PRIMAS
C71 – ISO PRIMAS
C72 – ISO PRIMAS
C73 – ISO PRIMAS
C74 – ISO PRIMAS
C75 – ISO PRIMAS
C76 – ISO PRIMAS
C77 – ISO PRIMAS
C78 – ISO PRIMAS
C79 – ISO PRIMAS
C80 – ISO PRIMAS
C81 – ISO PRIMAS
C82 – ISO PRIMAS
C83 – ISO PRIMAS
C84 – ISO PRIMAS
C85 – ISO PRIMAS
C86 – ISO PRIMAS
C87 – ISO PRIMAS
C88 – ISO PRIMAS
C89 – ISO PRIMAS
C90 – ISO PRIMAS
C91 – ISO PRIMAS
C92 – ISO PRIMAS
C93 – ISO PRIMAS
C94 – ISO PRIMAS
C95 – ISO PRIMAS
C96 – ISO PRIMAS
C97 – ISO PRIMAS
C98 – ISO PRIMAS
C99 – ISO PRIMAS
C100 – ISO PRIMAS
C101 – ISO PRIMAS
C102 – ISO PRIMAS
C103 – ISO PRIMAS
C104 – ISO PRIMAS
C105 – ISO PRIMAS
C106 – ISO PRIMAS
C107 – ISO PRIMAS
C108 – ISO PRIMAS
C109 – ISO PRIMAS
C110 – ISO PRIMAS
C111 – ISO PRIMAS
C112 – ISO PRIMAS
C113 – ISO PRIMAS
C114 – ISO PRIMAS
C115 – ISO PRIMAS
C116 – ISO PRIMAS
C117 – ISO PRIMAS
C118 – ISO PRIMAS
C119 – ISO PRIMAS
C120 – ISO PRIMAS
C121 – ISO PRIMAS
C122 – ISO PRIMAS
C123 – ISO PRIMAS
C124 – ISO PRIMAS
C125 – ISO PRIMAS
C126 – ISO PRIMAS
C127 – ISO PRIMAS
C128 – ISO PRIMAS
C129 – ISO PRIMAS
C130 – ISO PRIMAS
C131 – ISO PRIMAS
C132 – ISO PRIMAS
C133 – ISO PRIMAS
C134 – ISO PRIMAS
C135 – ISO PRIMAS
C136 – ISO PRIMAS
C137 – ISO PRIMAS
C138 – ISO PRIMAS
C139 – ISO PRIMAS
C140 – ISO PRIMAS
C141 – ISO PRIMAS
C142 – ISO PRIMAS
C143 – ISO PRIMAS
C144 – ISO PRIMAS
C145 – ISO PRIMAS
C146 – ISO PRIMAS
C147 – ISO PRIMAS
C148 – ISO PRIMAS
C149 – ISO PRIMAS
C150 – ISO PRIMAS
C151 – ISO PRIMAS
C152 – ISO PRIMAS
C153 – ISO PRIMAS
C154 – ISO PRIMAS
C155 – ISO PRIMAS
C156 – ISO PRIMAS
C157 – ISO PRIMAS
C158 – ISO PRIMAS
C159 – ISO PRIMAS
C160 – ISO PRIMAS
C161 – ISO PRIMAS
C162 – ISO PRIMAS
C163 – ISO PRIMAS
C164 – ISO PRIMAS
C165 – ISO PRIMAS
C166 – ISO PRIMAS
C167 – ISO PRIMAS
C168 – ISO PRIMAS
C169 – ISO PRIMAS
C170 – ISO PRIMAS
C171 – ISO PRIMAS
C172 – ISO PRIMAS
C173 – ISO PRIMAS
C174 – ISO PRIMAS
C175 – ISO PRIMAS
C176 – ISO PRIMAS
C177 – ISO PRIMAS
C178 – ISO PRIMAS
C179 – ISO PRIMAS
C180 – ISO PRIMAS
C181 – ISO PRIMAS
C182 – ISO PRIMAS
C183 – ISO PRIMAS
C184 – ISO PRIMAS
C185 – ISO PRIMAS
C186 – ISO PRIMAS
C187 – ISO PRIMAS
C188 – ISO PRIMAS
C189 – ISO PRIMAS
C190 – ISO PRIMAS
C191 – ISO PRIMAS
C192 – ISO PRIMAS
C193 – ISO PRIMAS
C194 – ISO PRIMAS
C195 – ISO PRIMAS
C196 – ISO PRIMAS
C197 – ISO PRIMAS
C198 – ISO PRIMAS
C199 – ISO PRIMAS
C200 – ISO PRIMAS
C201 – ISO PRIMAS
C202 – ISO PRIMAS
C203 – ISO PRIMAS
C204 – ISO PRIMAS
C205 – ISO PRIMAS
C206 – ISO PRIMAS
C207 – ISO PRIMAS
C208 – ISO PRIMAS
C209 – ISO PRIMAS
C210 – ISO PRIMAS
C211 – ISO PRIMAS
C212 – ISO PRIMAS
C213 – ISO PRIMAS
C214 – ISO PRIMAS
C215 – ISO PRIMAS
C216 – ISO PRIMAS
C217 – ISO PRIMAS
C218 – ISO PRIMAS
C219 – ISO PRIMAS
C220 – ISO PRIMAS
C221 – ISO PRIMAS
C222 – ISO PRIMAS
C223 – ISO PRIMAS
C224 – ISO PRIMAS
C225 – ISO PRIMAS
C226 – ISO PRIMAS
C227 – ISO PRIMAS
C228 – ISO PRIMAS
C229 – ISO PRIMAS
C230 – ISO PRIMAS
C231 – ISO PRIMAS
C232 – ISO PRIMAS
C233 – ISO PRIMAS
C234 – ISO PRIMAS
C235 – ISO PRIMAS
C236 – ISO PRIMAS
C237 – ISO PRIMAS
C238 – ISO PRIMAS
C239 – ISO PRIMAS
C240 – ISO PRIMAS
C241 – ISO PRIMAS
C242 – ISO PRIMAS
C243 – ISO PRIMAS
C244 – ISO PRIMAS
C245 – ISO PRIMAS
C246 – ISO PRIMAS
C247 – ISO PRIMAS
C248 – ISO PRIMAS
C249 – ISO PRIMAS
C250 – ISO PRIMAS
C251 – ISO PRIMAS
C252 – ISO PRIMAS
C253 – ISO PRIMAS
C254 – ISO PRIMAS
C255 – ISO PRIMAS
C256 – ISO PRIMAS
C257 – ISO PRIMAS
C258 – ISO PRIMAS
C259 – ISO PRIMAS
C260 – ISO PRIMAS
C261 – ISO PRIMAS
C262 – ISO PRIMAS
C263 – ISO PRIMAS
C264 – ISO PRIMAS
C265 – ISO PRIMAS
C266 – ISO PRIMAS
C267 – ISO PRIMAS
C268 – ISO PRIMAS
C269 – ISO PRIMAS
C270 – ISO PRIMAS
C271 – ISO PRIMAS
C272 – ISO PRIMAS
C273 – ISO PRIMAS
C274 – ISO PRIMAS
C275 – ISO PRIMAS
C276 – ISO PRIMAS
C277 – ISO PRIMAS
C278 – ISO PRIMAS
C279 – ISO PRIMAS
C280 – ISO PRIMAS
C281 – ISO PRIMAS
C282 – ISO PRIMAS
C283 – ISO PRIMAS
C284 – ISO PRIMAS
C285 – ISO PRIMAS
C286 – ISO PRIMAS
C287 – ISO PRIMAS
C288 – ISO PRIMAS
C289 – ISO PRIMAS
C290 – ISO PRIMAS
C291 – ISO PRIMAS
C292 – ISO PRIMAS
C293 – ISO PRIMAS
C294 – ISO PRIMAS
C295 – ISO PRIMAS
C296 – ISO PRIMAS
C297 – ISO PRIMAS
C298 – ISO PRIMAS
C299 – ISO PRIMAS
C300 – ISO PRIMAS
C301 – ISO PRIMAS
C302 – ISO PRIMAS
C303 – ISO PRIMAS
C304 – ISO PRIMAS
C305 – ISO PRIMAS
C306 – ISO PRIMAS
C307 – ISO PRIMAS
C308 – ISO PRIMAS
C309 – ISO PRIMAS
C310 – ISO PRIMAS
C311 – ISO PRIMAS
C312 – ISO PRIMAS
C313 – ISO PRIMAS
C314 – ISO PRIMAS
C315 – ISO PRIMAS
C316 – ISO PRIMAS
C317 – ISO PRIMAS
C318 – ISO PRIMAS
C319 – ISO PRIMAS
C320 – ISO PRIMAS
C321 – ISO PRIMAS
C322 – ISO PRIMAS
C323 – ISO PRIMAS
C324 – ISO PRIMAS
C325 – ISO PRIMAS
C326 – ISO PRIMAS
C327 – ISO PRIMAS
C328 – ISO PRIMAS
C329 – ISO PRIMAS
C330 – ISO PRIMAS
C331 – ISO PRIMAS
C332 – ISO PRIMAS
C333 – ISO PRIMAS
C334 – ISO PRIMAS
C335 – ISO PRIMAS
C336 – ISO PRIMAS
C337 – ISO PRIMAS
C338 – ISO PRIMAS
C339 – ISO PRIMAS
C340 – ISO PRIMAS
C341 – ISO PRIMAS
C342 – ISO PRIMAS
C343 – ISO PRIMAS
C344 – ISO PRIMAS
C345 – ISO PRIMAS
C346 – ISO PRIMAS
C347 – ISO PRIMAS
C348 – ISO PRIMAS
C349 – ISO PRIMAS
C350 – ISO PRIMAS
C351 – ISO PRIMAS
C352 – ISO PRIMAS
C353 – ISO PRIMAS
C354 – ISO PRIMAS
C355 – ISO PRIMAS
C356 – ISO PRIMAS
C357 – ISO PRIMAS
C358 – ISO PRIMAS
C359 – ISO PRIMAS
C360 – ISO PRIMAS
C361 – ISO PRIMAS
C362 – ISO PRIMAS
C363 – ISO PRIMAS
C364 – ISO PRIMAS
C365 – ISO PRIMAS
C366 – ISO PRIMAS
C367 – ISO PRIMAS
C368 – ISO PRIMAS
C369 – ISO PRIMAS
C370 – ISO PRIMAS
C371 – ISO PRIMAS
C372 – ISO PRIMAS
C373 – ISO PRIMAS
C374 – ISO PRIMAS
C375 – ISO PRIMAS
C376 – ISO PRIMAS
C377 – ISO PRIMAS
C378 – ISO PRIMAS
C379 – ISO PRIMAS
C380 – ISO PRIMAS
C381 – ISO PRIMAS
C382 – ISO PRIMAS
C383 – ISO PRIMAS
C384 – ISO PRIMAS
C385 – ISO PRIMAS
C386 – ISO PRIMAS
C387 – ISO PRIMAS
C388 – ISO PRIMAS
C389 – ISO PRIMAS
C390 – ISO PRIMAS
C391 – ISO PRIMAS
C392 – ISO PRIMAS
C393 – ISO PRIMAS
C394 – ISO PRIMAS
C395 – ISO PRIMAS
C396 – ISO PRIMAS
C397 – ISO PRIMAS
C398 – ISO PRIMAS
C399 – ISO PRIMAS
C400 – ISO PRIMAS
C401 – ISO PRIMAS
C402 – ISO PRIMAS
C403 – ISO PRIMAS
C404 – ISO PRIMAS
C405 – ISO PRIMAS
C406 – ISO PRIMAS
C407 – ISO PRIMAS
C408 – ISO PRIMAS
C409 – ISO PRIMAS
C410 – ISO PRIMAS
C411 – ISO PRIMAS
C412 – ISO PRIMAS
C413 – ISO PRIMAS
C414 – ISO PRIMAS
C415 – ISO PRIMAS
C416 – ISO PRIMAS
C417 – ISO PRIMAS
C418 – ISO PRIMAS
C419 – ISO PRIMAS
C420 – ISO PRIMAS
C421 – ISO PRIMAS
C422 – ISO PRIMAS
C423 – ISO PRIMAS
C424 – ISO PRIMAS
C425 – ISO PRIMAS
C426 – ISO PRIMAS
C427 – ISO PRIMAS
C428 – ISO PRIMAS
C429 – ISO PRIMAS
C430 – ISO PRIMAS
C431 – ISO PRIMAS
C432 – ISO PRIMAS
C433 – ISO PRIMAS
C434 – ISO PRIMAS
C435 – ISO PRIMAS
C436 – ISO PRIMAS
C437 – ISO PRIMAS
C438 – ISO PRIMAS
C439 – ISO PRIMAS
C440 – ISO PRIMAS
C441 – ISO PRIMAS
C442 – ISO PRIMAS
C443 – ISO PRIMAS
C444 – ISO PRIMAS
C445 – ISO PRIMAS
C446 – ISO PRIMAS
C447 – ISO PRIMAS
C448 – ISO PRIMAS
C449 – ISO PRIMAS
C450 – ISO PRIMAS
C451 – ISO PRIMAS
C452 – ISO PRIMAS
C453 – ISO PRIMAS
C454 – ISO PRIMAS
C455 – ISO PRIMAS
C456 – ISO PRIMAS
C457 – ISO PRIMAS
C458 – ISO PRIMAS
C459 – ISO PRIMAS
C460 – ISO PRIMAS
C461 – ISO PRIMAS
C462 – ISO PRIMAS
C463 – ISO PRIMAS
C464 – ISO PRIMAS
C465 – ISO PRIMAS
C466 – ISO PRIMAS
C467 – ISO PRIMAS
C468 – ISO PRIMAS
C469 – ISO PRIMAS
C470 – ISO PRIMAS
C471 – ISO PRIMAS
C472 – ISO PRIMAS
C473 – ISO PRIMAS
C474 – ISO PRIMAS
C475 – ISO PRIMAS
C476 – ISO PRIMAS
C477 – ISO PRIMAS
C478 – ISO PRIMAS
C479 – ISO PRIMAS
C480 – ISO PRIMAS
C481 – ISO PRIMAS
C482 – ISO PRIMAS
C483 – ISO PRIMAS
C484 – ISO PRIMAS
C485 – ISO PRIMAS
C486 – ISO PRIMAS
C487 – ISO PRIMAS
C488 – ISO PRIMAS
C489 – ISO PRIMAS
C490 – ISO PRIMAS
C491 – ISO PRIMAS
C492 – ISO PRIMAS
C493 – ISO PRIMAS
C494 – ISO PRIMAS
C495 – ISO PRIMAS
C496 – ISO PRIMAS
C497 – ISO PRIMAS
C498 – ISO PRIMAS
C499 – ISO PRIMAS
C500 – ISO PRIMAS
C501 – ISO PRIMAS
C502 – ISO PRIMAS
C503 – ISO PRIMAS
C504 – ISO PRIMAS
C505 – ISO PRIMAS
C506 – ISO PRIMAS
C507 – ISO PRIMAS
C508 – ISO PRIMAS
C509 – ISO PRIMAS
C510 – ISO PRIMAS
C511 – ISO PRIMAS
C512 – ISO PRIMAS
C513 – ISO PRIMAS
C514 – ISO PRIMAS
C515 – ISO PRIMAS
C516 – ISO PRIMAS
C517 – ISO PRIMAS
C518 – ISO PRIMAS
C519 – ISO PRIMAS
C520 – ISO PRIMAS
C521 – ISO PRIMAS
C522 – ISO PRIMAS
C523 – ISO PRIMAS
C524 – ISO PRIMAS
C525 – ISO PRIMAS
C526 – ISO PRIMAS
C527 – ISO PRIMAS
C528 – ISO PRIMAS
C529 – ISO PRIMAS
C530 – ISO PRIMAS
C531 – ISO PRIMAS
C532 – ISO PRIMAS
C533 – ISO PRIMAS
C534 – ISO PRIMAS
C535 – ISO PRIMAS
C536 – ISO PRIMAS
C537 – ISO PRIMAS
C538 – ISO PRIMAS
C539 – ISO PRIMAS
C540 – ISO PRIMAS
C541 – ISO PRIMAS
C542 – ISO PRIMAS
C543 – ISO PRIMAS
C544 – ISO PRIMAS
C545 – ISO PRIMAS
C546 – ISO PRIMAS
C547 – ISO PRIMAS
C548 – ISO PRIMAS
C549 – ISO PRIMAS
C550 – ISO PRIMAS
C551 – ISO PRIMAS
C552 – ISO PRIMAS
C553 – ISO PRIMAS
C554 – ISO PRIMAS
C555 – ISO PRIMAS
C556 – ISO PRIMAS
C557 – ISO PRIMAS
C558 – ISO PRIMAS
C559 – ISO PRIMAS
C560 – ISO PRIMAS
C561 – ISO PRIMAS
C562 – ISO PRIMAS
C563 – ISO PRIMAS
C564 – ISO PRIMAS
C565 – ISO PRIMAS
C566 – ISO PRIMAS
C567 – ISO PRIMAS
C568 – ISO PRIMAS
C569 – ISO PRIMAS
C570 – ISO PRIMAS
C571 – ISO PRIMAS
C572 – ISO PRIMAS
C573 – ISO PRIMAS
C574 – ISO PRIMAS
C575 – ISO PRIMAS
C576 – ISO PRIMAS
C577 – ISO PRIMAS
C578 – ISO PRIMAS
C579 – ISO PRIMAS
C580 – ISO PRIMAS
C581 – ISO PRIMAS
C582 – ISO PRIMAS
C583 – ISO PRIMAS
C584 – ISO PRIMAS
C585 – ISO PRIMAS
C586 – ISO PRIMAS
C587 – ISO PRIMAS
C588 – ISO PRIMAS
C589 – ISO PRIMAS
C590 – ISO PRIMAS
C591 – ISO PRIMAS
C592 – ISO PRIMAS
C593 – ISO PRIMAS
C594 – ISO PRIMAS
C595 – ISO PRIMAS
C596 – ISO PRIMAS
C597 – ISO PRIMAS
C598 – ISO PRIMAS
C599 – ISO PRIMAS
C600 – ISO PRIMAS
C601 – ISO PRIMAS
C602 – ISO PRIMAS
C603 – ISO PRIMAS
C604 – ISO PRIMAS
C605 – ISO PRIMAS
C606 – ISO PRIMAS
C607 – ISO PRIMAS
C608 – ISO PRIMAS
C609 – ISO PRIMAS
C610 – ISO PRIMAS
C611 – ISO PRIMAS
C612 – ISO PRIMAS
C613 – ISO PRIMAS
C614 – ISO PRIMAS
C615 – ISO PRIMAS
C616 – ISO PRIMAS
C617 – ISO PRIMAS
C618 – ISO PRIMAS
C619 – ISO PRIMAS
C620 – ISO PRIMAS
C621 – ISO PRIMAS
C622 – ISO PRIMAS
C623 – ISO PRIMAS
C624 – ISO PRIMAS
C625 – ISO PRIMAS
C626 – ISO PRIMAS
C627 – ISO PRIMAS
C628 – ISO PRIMAS
C629 – ISO PRIMAS
C630 – ISO PRIMAS
C631 – ISO PRIMAS
C632 – ISO PRIMAS
C633 – ISO PRIMAS
C634 – ISO PRIMAS
C635 – ISO PRIMAS
C636 – ISO PRIMAS
C637 – ISO PRIMAS
C638 – ISO PRIMAS
C639 – ISO PRIMAS
C640 – ISO PRIMAS
C641 – ISO PRIMAS
C642 – ISO PRIMAS
C643 – ISO PRIMAS
C644 – ISO PRIMAS
C645 – ISO PRIMAS
C646 – ISO PRIMAS
C647 – ISO PRIMAS
C648 – ISO PRIMAS
C649 – ISO PRIMAS
C650 – ISO PRIMAS
C651 – ISO PRIMAS
C652 – ISO PRIMAS
C653 – ISO PRIMAS
C654 – ISO PRIMAS
C655 – ISO PRIMAS
C656 – ISO PRIMAS
C657 – ISO PRIMAS
C658 – ISO PRIMAS
C659 – ISO PRIMAS
C660 – ISO PRIMAS
C661 – ISO PRIMAS
C662 – ISO PRIMAS
C663 – ISO PRIMAS
C664 – ISO PRIMAS
C665 – ISO PRIMAS
C666 – ISO PRIMAS
C667 – ISO PRIMAS
C668 – ISO PRIMAS
C669 – ISO PRIMAS
C670 – ISO PRIMAS
C671 – ISO PRIMAS
C672 – ISO PRIMAS
C673 – ISO PRIMAS
C674 – ISO PRIMAS
C675 – ISO PRIMAS
C676 – ISO PRIMAS
C677 – ISO PRIMAS
C678 – ISO PRIMAS
C679 – ISO PRIMAS
C680 – ISO PRIMAS
C681 – ISO PRIMAS
C682 – ISO PRIMAS
C683 – ISO PRIMAS
C684 – ISO PRIMAS
C685 – ISO PRIMAS
C686 – ISO PRIMAS
C687 – ISO PRIMAS
C688 – ISO PRIMAS
C689 – ISO PRIMAS
C690 – ISO PRIMAS
C691 – ISO PRIMAS
C692 – ISO PRIMAS
C693 – ISO PRIMAS
C694 – ISO PRIMAS
C695 – ISO PRIMAS
C696 – ISO PRIMAS
C697 – ISO PRIMAS
C698 – ISO PRIMAS
C699 – ISO PRIMAS
C700 – ISO PRIMAS
C701 – ISO PRIMAS
C702 – ISO PRIMAS
C703 – ISO PRIMAS
C704 – ISO PRIMAS
C705 – ISO PRIMAS
C706 – ISO PRIMAS
C707 – ISO PRIMAS
C708 – ISO PRIMAS
C709 – ISO PRIMAS
C710 – ISO PRIMAS
C711 – ISO PRIMAS
C712 – ISO PRIMAS
C713 – ISO PRIMAS
C714 – ISO PRIMAS
C715 – ISO PRIMAS
C716 – ISO PRIMAS
C717 – ISO PRIMAS
C718 – ISO PRIMAS
C719 – ISO PRIMAS
C720 – ISO PRIMAS
C721 – ISO PRIMAS
C722 – ISO PRIMAS
C723 – ISO PRIMAS
C724 – ISO PRIMAS
C725 – ISO PRIMAS
C726 – ISO PRIMAS
C727 – ISO PRIMAS
C728 – ISO PRIMAS
C729 – ISO PRIMAS
C730 – ISO PRIMAS
C731 – ISO PRIMAS
C732 – ISO PRIMAS
C733 – ISO PRIMAS
C734 – ISO PRIMAS
C735 – ISO PRIMAS
C736 – ISO PRIMAS
C737 – ISO PRIMAS
C738 – ISO PRIMAS
C739 – ISO PRIMAS
C740 – ISO PRIMAS
C741 – ISO PRIMAS
C742 – ISO PRIMAS
C743 – ISO PRIMAS
C744 – ISO PRIMAS
C745 – ISO PRIMAS
C746 – ISO PRIMAS
C747 – ISO PRIMAS
C748 – ISO PRIMAS
C749 – ISO PRIMAS
C750 – ISO PRIMAS
C751 – ISO PRIMAS
C752 – ISO PRIMAS
C753 – ISO PRIMAS
C754 – ISO PRIMAS
C755 – ISO PRIMAS
C756 – ISO PRIMAS
C757 – ISO PRIMAS
C758 – ISO PRIMAS
C759 – ISO PRIMAS
C760 – ISO PRIMAS
C761 – ISO PRIMAS
C762 – ISO PRIMAS
C763 – ISO PRIMAS
C764 – ISO PRIMAS
C765 – ISO PRIMAS
C766 – ISO PRIMAS
C767 – ISO PRIMAS
C768 – ISO PRIMAS
C769 – ISO PRIMAS
C770 – ISO PRIMAS
C771 – ISO PRIMAS
C772 – ISO PRIMAS
C773 – ISO PRIMAS
C774 – ISO PRIMAS
C775 – ISO PRIMAS
C776 – ISO PRIMAS
C777 – ISO PRIMAS
C778 – ISO PRIMAS
C779 – ISO PRIMAS
C780 – ISO PRIMAS
C781 – ISO PRIMAS
C782 – ISO PRIMAS
C783 – ISO PRIMAS
C784 – ISO PRIMAS
C785 – ISO PRIMAS
C786 – ISO PRIMAS
C787 – ISO PRIMAS
C788 – ISO PRIMAS
C789 – ISO PRIMAS
C790 – ISO PRIMAS
C791 – ISO PRIMAS
C792 – ISO PRIMAS
C793 – ISO PRIMAS
C794 – ISO PRIMAS
C795 – ISO PRIMAS
C796 – ISO PRIMAS
C797 – ISO PRIMAS
C798 – ISO PRIMAS
C799 – ISO PRIMAS
C800 – ISO PRIMAS
C801 – ISO PRIMAS
C802 – ISO PRIMAS
C803 – ISO PRIMAS
C804 – ISO PRIMAS
C805 – ISO PRIMAS
C806 – ISO PRIMAS
C807 – ISO PRIMAS
C808 – ISO PRIMAS
C809 – ISO PRIMAS
C810 – ISO PRIMAS
C811 – ISO PRIMAS
C812 – ISO PRIMAS
C813 – ISO PRIMAS
C814 – ISO PRIMAS
C815 – ISO PRIMAS
C816 – ISO PRIMAS
C817 – ISO PRIMAS
C818 – ISO PRIMAS
C819 – ISO PRIMAS
C820 – ISO PRIMAS
C821 – ISO PRIMAS
C822 – ISO PRIMAS
C823 – ISO PRIMAS
C824 – ISO PRIMAS
C825 – ISO PRIMAS
C826 – ISO PRIMAS
C827 – ISO PRIMAS
C828 – ISO PRIMAS
C829 – ISO PRIMAS
C830 – ISO PRIMAS
C831 – ISO PRIMAS
C832 – ISO PRIMAS
C833 – ISO PRIMAS
C834 – ISO PRIMAS
C835 – ISO PRIMAS
C836 – ISO PRIMAS
C837 – ISO PRIMAS
C838 – ISO PRIMAS
C839 – ISO PRIMAS
C840 – ISO PRIMAS
C841 – ISO PRIMAS
C842 – ISO PRIMAS
C843 – ISO PRIMAS
C844 – ISO PRIMAS
C845 – ISO PRIMAS
C846 – ISO PRIMAS
C847 – ISO PRIMAS
C848 – ISO PRIMAS
C849 – ISO PRIMAS
C850 – ISO PRIMAS
C851 – ISO PRIMAS
C852 – ISO PRIMAS
C853 – ISO PRIMAS
C854 – ISO PRIMAS
C855 – ISO PRIMAS
C856 – ISO PRIMAS
C857 – ISO PRIMAS
C858 – ISO PRIMAS
C859 – ISO PRIMAS
C860 – ISO PRIMAS
C861 – ISO PRIMAS
C862 – ISO PRIMAS
C863 – ISO PRIMAS
C864 – ISO PRIMAS
C865 – ISO PRIMAS
C866 – ISO PRIMAS
C867 – ISO PRIMAS
C868 – ISO PRIMAS
C869 – ISO PRIMAS
C870 – ISO PRIMAS
C871 – ISO PRIMAS
C872 – ISO PRIMAS
C873 – ISO PRIMAS
C874 – ISO PRIMAS
C875 – ISO PRIMAS
C876 – ISO PRIMAS
C877 – ISO PRIMAS
C878 – ISO PRIMAS
C879 – ISO PRIMAS
C880 – ISO PRIMAS
C881 – ISO PRIMAS
C882 – ISO PRIMAS
C883 – ISO PRIMAS
C884 – ISO PRIMAS
C885 – ISO PRIMAS
C886 – ISO PRIMAS
C887 – ISO PRIMAS
C888 – ISO PRIMAS
C889 – ISO PRIMAS
C890 – ISO PRIMAS
C891 – ISO PRIMAS
C892 – ISO PRIMAS
C893 – ISO PRIMAS
C894 – ISO PRIMAS
C895 – ISO PRIMAS
C896 – ISO PRIMAS
C897 – ISO PRIMAS
C898 – ISO PRIMAS
C899 – ISO PRIMAS
C900 – ISO PRIMAS
C901 – ISO PRIMAS
C902 – ISO PRIMAS
C903 – ISO PRIMAS
C904 – ISO PRIMAS
C905 – ISO PRIMAS
C906 – ISO PRIMAS
C907 – ISO PRIMAS
C908 – ISO PRIMAS
C909 – ISO PRIMAS
C910 – ISO PRIMAS
C911 – ISO PRIMAS
C912 – ISO PRIMAS
C913 – ISO PRIMAS
C914 – ISO PRIMAS
C915 – ISO PRIMAS
C916 – ISO PRIMAS
C917 – ISO PRIMAS
C918 – ISO PRIMAS
C919 – ISO PRIMAS
C920 – ISO PRIMAS
C921 – ISO PRIMAS
C922 – ISO PRIMAS
C923 – ISO PRIMAS
C924 – ISO PRIMAS
C925 – ISO PRIMAS
C926 – ISO PRIMAS
C927 – ISO PRIMAS
C928 – ISO PRIMAS
C929 – ISO PRIMAS
C930 – ISO PRIMAS
C931 – ISO PRIMAS
C932 – ISO PRIMAS
C933 – ISO PRIMAS
C934 – ISO PRIMAS
C935 – ISO PRIMAS
C936 – ISO PRIMAS
C937 – ISO PRIMAS
C938 – ISO PRIMAS
C939 – ISO PRIMAS
C940 – ISO PRIMAS
C941 – ISO PRIMAS
C942 – ISO PRIMAS
C943 – ISO PRIMAS
C944 – ISO PRIMAS
C945 – ISO PRIMAS
C946 – ISO PRIMAS
C947 – ISO PRIMAS
C948 – ISO PRIMAS
C949 – ISO PRIMAS
C950 – ISO PRIMAS
C951 – ISO PRIMAS
C952 – ISO PRIMAS
C953 – ISO PRIMAS
C954 – ISO PRIMAS
C955 – ISO PRIMAS
C956 – ISO PRIMAS
C957 – ISO PRIMAS
C958 – ISO PRIMAS
C959 – ISO PRIMAS
C960 – ISO PRIMAS
C961 – ISO PRIMAS
C962 – ISO PRIMAS
C963 – ISO PRIMAS
C964 – ISO PRIMAS
C965 – ISO PRIMAS
C966 – ISO PRIMAS
C967 – ISO PRIMAS
C968 – ISO PRIMAS
C969 – ISO PRIMAS
C970 – ISO PRIMAS
C971 – ISO PRIMAS
C972 – ISO PRIMAS
C973 – ISO PRIMAS
C974 – ISO PRIMAS
C975 – ISO PRIMAS
C976 – ISO PRIMAS
C977 – ISO PRIMAS
C978 – ISO PRIMAS
C979 – ISO PRIMAS
C980 – ISO PRIMAS
C981 – ISO PRIMAS
C982 – ISO PRIMAS
C983 – ISO PRIMAS
C984 – ISO PRIMAS
C985 – ISO PRIMAS
C986 – ISO PRIMAS
C987 – ISO PRIMAS
C988 – ISO PRIMAS
C989 – ISO PRIMAS
C990 – ISO PRIMAS
C991 – ISO PRIMAS
C992 – ISO PRIMAS
C993 – ISO PRIMAS
C994 – ISO PRIMAS
C995 – ISO PRIMAS
C996 – ISO PRIMAS
C997 – ISO PRIMAS
C998 – ISO PRIMAS
C999 – ISO PRIMAS
C1000 – ISO PRIMAS

Bod s 0,000=256,555 m n. m.

Akce / Project
POLYFUNKČNÍ DŮM - ČERNÝ MOST

Autor / Author
LOXIA
LOXIA s.r.o.
Perucká 26, 120 00 Praha 2
T: +420 221 511711, E: firma@loxia.eu
Revize bez zápisu objednatele, ale bez jeho souhlasu nelze provádět. Nelze kopírovat, publikovat a sdělovat jinému bez souhlasu zhotovitele. Revision without the consent of the client and without his consent cannot be carried out. It is not possible to copy, publish and disclose to others without the consent of the contractor.

Schválil / Approved | Datum / Date

Razítko / Stamp

Investor / Developer
ÚŘAD MĚSTSKÉ ČÁSTI PRAHA 14
HRADNÍ VENKOVSKÁ 1070
149 01 PRAHA 5

Schválil / Approved | Datum / Date

Druhý / Stupeň
DOKUMENTACE PRO PROVEDENÍ STAVBY

Část dokumentace / profese / Part documentation / Profession
D.1.1. ARCHITEKTONICKO-STAVEBNÍ ŘEŠENÍ

Část stavby / Part of project
SO.03 BYTOVÝ DŮM VČ. GRADU STAVBY

VYPRACOVAL / Designed by
LOXIA a.s.

Hlavní inženýr

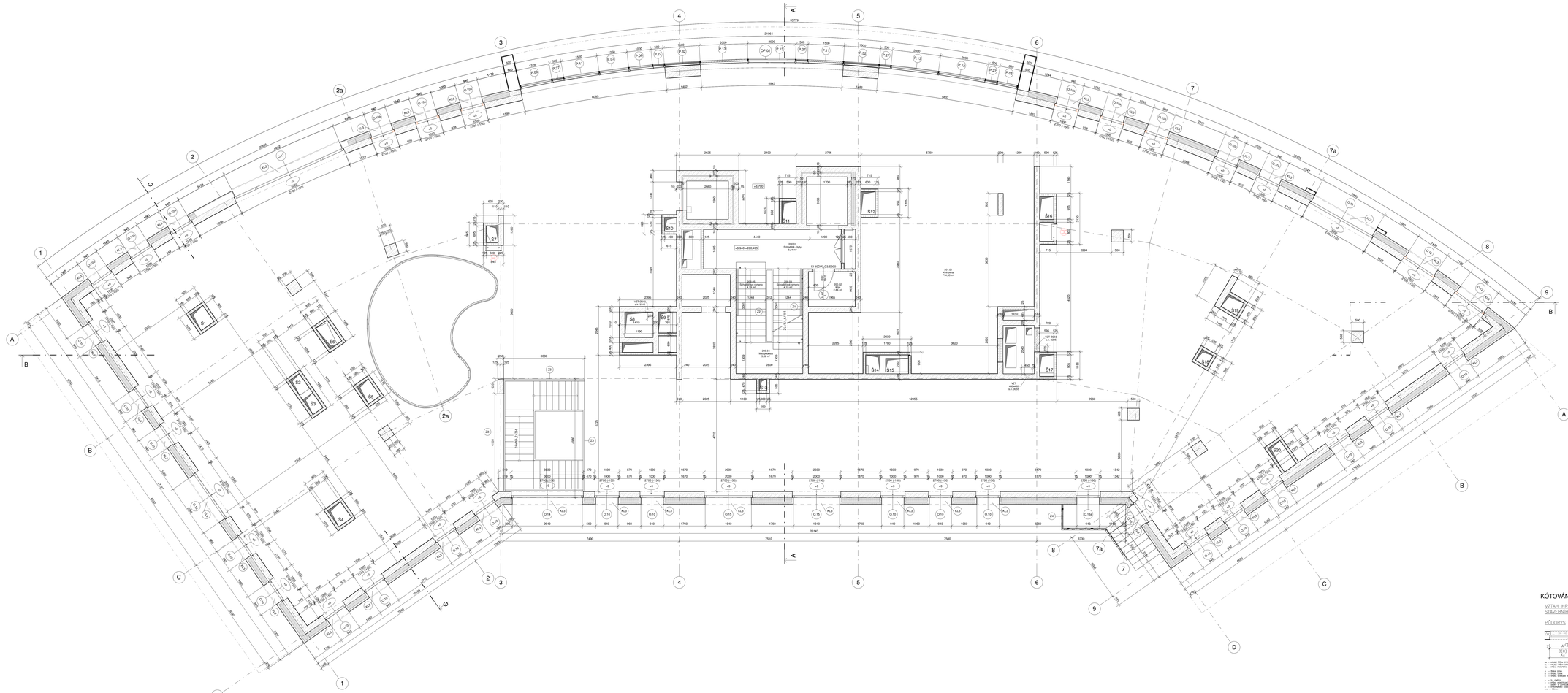

LEGENDA MÍSTNOSTÍ – 2.NP

ČÍSLO	NÁZEV MÍSTNOSTI	PLOCHA (m²)		PODLAHA	SKLADBA	POVRCH STROPU	POVRCH STĚN	POZNÁMKA
200								
200.01	Schodiště - byty	9,2 m²	0,0 m²	Keram. dlažba	**P01a**			
200.02	Kočo	2,9 m²	0,0 m²	Keram. dlažba	**P01a**			
200.03	Schodišťové rameno	4,2 m²	0,0 m²	Keram. dlažba	**P01b**	Stěrka	Omítka	
200.04	Mezipodesta	3,3 m²	0,0 m²	Keram. dlažba	**P01e**	Stěrka	Omítka	
200.05	Schodišťové rameno	4,2 m²	0,0 m²	Keram. dlažba	**P01b**	Stěrka	Omítka	
SPOL. PROSTORY CELKEM		**23,8 m²**	**0,0 m²**					
201								
201.01	Knihovna	714,9 m²	0,0 m²		**P03**			
PLOCHA		**714,9 m²**	**0,0 m²**					

KÓTOVÁNÍ OKEN

VZTAH HRUBÉHO A ČISTÉHO STAVEBNÍHO OTVORU A OKNA

PŮDORYS

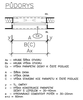

ŘEZ

DETAIL PARAPETU

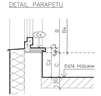

Nov 1.5300-209.500 w.n. m.

Akce / Project
POLYFUNKČNÍ DŮM - ČERNÝ MOST

Zpracovatel / Author
LOXIA

LOXIA a.s.
Perucká 28, 120 00 Praha 2
T: +420 221 511711, E: firma@loxia.eu

Upozornění na autorská práva: Tento výkres je duševním vlastnictvím společnosti LOXIA a.s. a nesmí být bez souhlasu jeho autora kopírován, zveřejňován nebo jinak zpřístupňován třetím osobám.

Schválil / Approved: Datum / Date:

Revize / Status:

Investor / Developer
ÚŘAD MĚSTSKÉ ČÁSTI PRAHA 14
BRUTR ENKLÁVE VII/2
190 21 PRAHA 9

Schválil / Approved: Datum / Date:

Stupeň / Stage
DOKUMENTACE PRO PROVEDENÍ STAVBY

PRACOVNÍ VERZE

Část dokumentace - profese / Part documentation - Title:
D.1.1. ARCHITEKTONICKO-STAVEBNÍ ŘEŠENÍ

Část objektu / Part of project:
SO.03 BYTOVÝ DŮM VČ. SPOLEČ.STAVBY

Vypracovatel projektu / Designed by:
LOXIA a.s.

Hlavní inženýr projektu / Chief Engineer: Ing.arch. Tomáš Pinkas
Zodpovědný projektant / Responsible Architect: Ing. Michal Hendrych

Oddíl / Section:
Podorys 2.NP

Měřítko / Scale:
1:50

Datum / Date:
31/10/23

D	1.1	F	20	00			

Rev.

PŮDORYS 3.NP

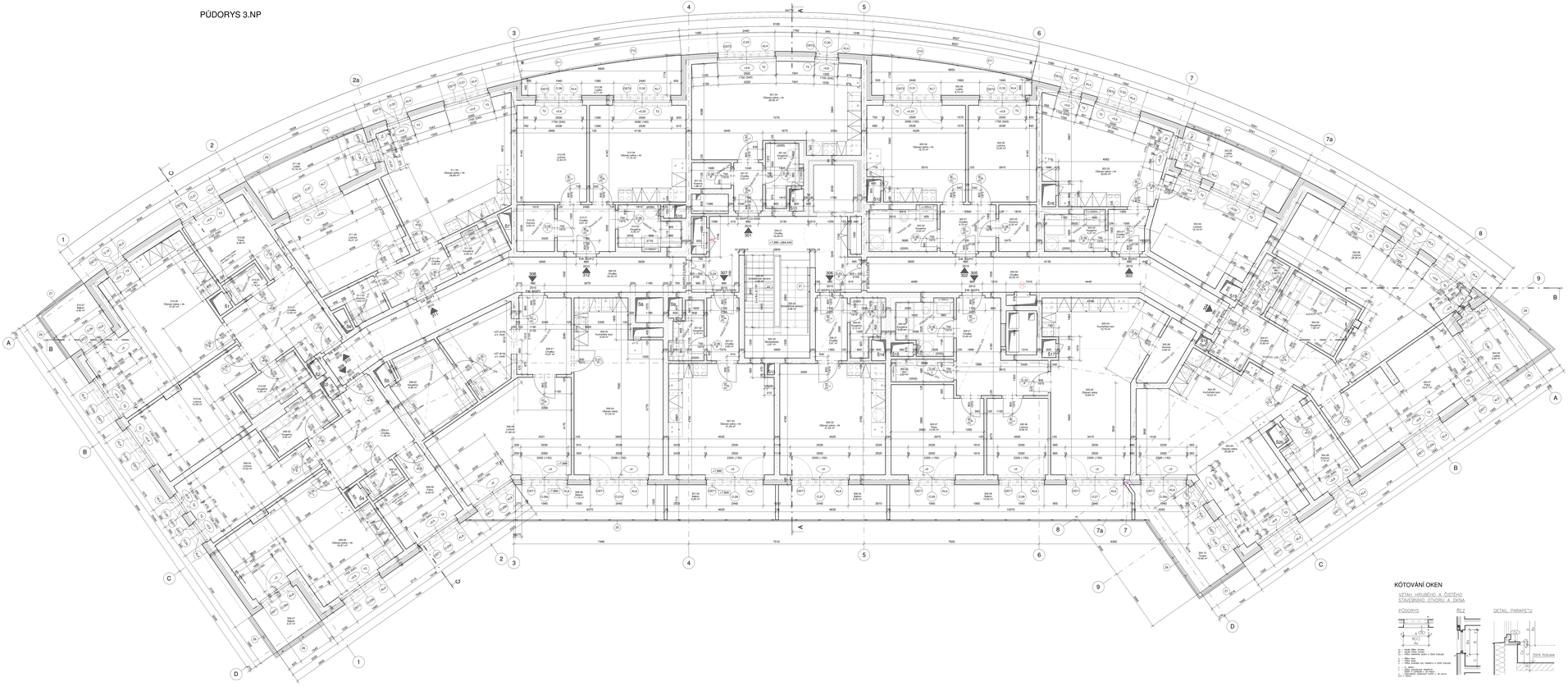

KÓTOVÁNÍ OKEN

VZTAH HRUBÉHO A ČISTÉHO STAVEBNÍHO OTVORU A OKNA

LEGENDA MÍSTNOSTÍ – 3.NP

ČÍSLO	NÁZEV MÍSTNOSTI	PLOCHA (m²)	PODLAHA	SKLADBA	POVRCH STROPU	POVRCH STĚN	POZNÁMKA
Byt č. 301							
301.01	Chodba	2,6 m²	0,0 m²	Vinyl, podlaha	**P02**	SDK podhled	Omítka	Sv. výška 2,375m
301.02	Koupelna	3,7 m²	0,0 m²	Keram. dlažba	**P02b**	SDK podhled	Keramický obklad (do výšky zárubně dveří)+omítka	Sv. výška 2,305m
301.03	Komora	1,9 m²	0,0 m²	Vinyl, podlaha	**P02**	SDK podhled	Omítka	Sv. výška 2,375m
301.04	Obývací pokoj + kk	28,4 m²	0,0 m²	Vinyl, podlaha	**P02**	Stěrka	Omítka	
PLOCHA BYTU CELKEM:		**36,6 m²**	**0,0 m²**				
Byt č. 302							
302.01	Chodba	4,8 m²	0,0 m²	Vinyl, podlaha	**P02**	SDK podhled	Omítka	Sv. výška 2,375m
302.02	Koupelna	5,4 m²	0,0 m²	Keram. dlažba	**P02b**	SDK podhled	Keramický obklad (do výšky zárubně dveří)+omítka	Sv. výška 2,255m
302.03	Komora	3,2 m²	0,0 m²	Vinyl, podlaha	**P02**	SDK podhled	Omítka	Sv. výška 2,375m
302.04	Obývací pokoj + kk	18,7 m²	0,0 m²	Vinyl, podlaha	**P02**	Stěrka	Omítka	
302.05	Ložnice	12,0 m²	0,0 m²	Vinyl, podlaha	**P02**	Stěrka	Omítka	
302.06	Lodžie	0,0 m²	8,7 m²	WPC terasová prkna	**S02**			
PLOCHA BYTU CELKEM:		**42,1 m²**	**8,7 m²**				
Byt č. 303							
303.01	Chodba	2,9 m²	0,0 m²	Vinyl, podlaha	**P02**	SDK podhled	Omítka	Sv. výška 2,375m
303.02	Koupelna	4,4 m²	0,0 m²	Keram. dlažba	**P02b**	SDK podhled	Keramický obklad (do výšky zárubně dveří)+omítka	Sv. výška 2,255m
303.03	Obývací pokoj + kk	21,0 m²	0,0 m²	Vinyl, podlaha	**P02**	Stěrka	Omítka	
303.04	Ložnice	16,2 m²	0,0 m²	Vinyl, podlaha	**P02**	Stěrka	Omítka	
303.05	Lodžie	0,0 m²	9,1 m²	WPC terasová prkna	**S02**			
PLOCHA BYTU CELKEM:		**44,5 m²**	**9,1 m²**				
Byt č. 304							
304.01	Chodba	10,9 m²	0,0 m²	Vinyl, podlaha	**P02**	SDK podhled	Omítka	Sv. výška 2,255m
304.02	Koupelna	7,9 m²	0,0 m²	Keram. dlažba	**P02b**	SDK podhled	Keramický obklad (do výšky zárubně dveří)+omítka	Sv. výška 2,375m
304.03	WC	2,8 m²	0,0 m²	Keram. dlažba	**P02b**	SDK podhled	Keramický obklad (do výšky zárubně dveří)+omítka	Sv. výška 2,375m
304.04	Obývací pokoj	25,9 m²	0,0 m²	Vinyl, podlaha	**P02, P02a**	Stěrka	Omítka	
304.05	Kuchyňský kout	10,2 m²	0,0 m²	Vinyl, podlaha	**P02**	Stěrka	Omítka	
304.06	Ložnice	26,4 m²	0,0 m²	Vinyl, podlaha	**P02**	Stěrka	Omítka	
304.07	Pokoj	19,5 m²	0,0 m²	Vinyl, podlaha	**P02, P02a**	Stěrka	Omítka	
304.08	Komora	7,7 m²	0,0 m²	Vinyl, podlaha	**P02, P02a**	SDK podhled	Omítka	Sv. výška 2,375m
304.09	Lodžie	0,0 m²	6,8 m²	WPC terasová prkna	**S02**			
304.10	Terasa	0,0 m²	11,0 m²	WPC terasová prkna	**S02**			
PLOCHA BYTU CELKEM:		**113,3 m²**	**17,8 m²**				
Byt č. 305							
305.01	Chodba	10,9 m²	0,0 m²	Vinyl, podlaha	**P02**	SDK podhled	Omítka	Sv. výška 2,255m
305.02	Koupelna	5,3 m²	0,0 m²	Keram. dlažba	**P02b**	SDK podhled	Keramický obklad (do výšky zárubně dveří)+omítka	Sv. výška 2,255m
305.03	WC	2,6 m²	0,0 m²	Keram. dlažba	**P02b**	SDK podhled	Keramický obklad (do výšky zárubně dveří)+omítka	Sv. výška 2,375m
305.04	Kuchyňský kout	10,7 m²	0,0 m²	Vinyl, podlaha	**P02**	Stěrka	Omítka	
305.05	Obývací pokoj	18,7 m²	0,0 m²	Vinyl, podlaha	**P02**	Stěrka	Omítka	
305.06	Ložnice	8,6 m²	0,0 m²	Vinyl, podlaha	**P02**	Stěrka	Omítka	
305.07	Pokoj	14,6 m²	0,0 m²	Vinyl, podlaha	**P02**	Stěrka	Omítka	
305.08	Komora	3,5 m²	0,0 m²	Vinyl, podlaha	**P02**	SDK podhled	Omítka	Sv. výška 2,375m
305.09	Balkon	0,0 m²	15,5 m²	Keram. dlažba	**S03**			
PLOCHA BYTU CELKEM:		**74,9 m²**	**15,5 m²**					
Byt č. 306							
306.01	Chodba	3,7 m²	0,0 m²	Vinyl, podlaha	**P02**	SDK podhled	Omítka	Sv. výška 2,375m
306.02	Koupelna	3,1 m²	0,0 m²	Keram. dlažba	**P02b**	SDK podhled	Keramický obklad (do výšky zárubně dveří)+omítka	Sv. výška 2,305m
306.03	Obývací pokoj + kk	21,5 m²	0,0 m²	Vinyl, podlaha	**P02**	Stěrka	Omítka	
306.04	Balkon	0,0 m²	7,0 m²	Keram. dlažba	**S03**			
PLOCHA BYTU CELKEM:		**28,3 m²**	**7,0 m²**				
Byt č. 307							
307.01	Chodba	3,7 m²	0,0 m²	Vinyl, podlaha	**P02**	SDK podhled	Omítka	Sv. výška 2,375m
307.02	Koupelna	3,2 m²	0,0 m²	Keram. dlažba	**P02b**	SDK podhled	Keramický obklad (do výšky zárubně dveří)+omítka	Sv. výška 2,305m
307.03	Obývací pokoj + kk	21,3 m²	0,0 m²	Vinyl, podlaha	**P02**	Stěrka	Omítka	
307.04	Balkon	0,0 m²	7,0 m²	Keram. dlažba	**S03**			
PLOCHA BYTU CELKEM:		**28,2 m²**	**7,0 m²**				
Byt č. 308							
308.01	Chodba	15,9 m²	0,0 m²	Vinyl, podlaha	**P02**	SDK podhled	Omítka	Sv. výška 2,375m
308.02	Koupelna	8,9 m²	0,0 m²	Keram. dlažba	**P02b**	SDK podhled	Keramický obklad (do výšky zárubně dveří)+omítka	Sv. výška 2,255m
308.03	Kuchyňský kout	5,1 m²	0,0 m²	Vinyl, podlaha	**P02**	Stěrka	Omítka	
308.04	Obývací pokoj	21,0 m²	0,0 m²	Vinyl, podlaha	**P02**	Stěrka	Omítka	
308.05	Ložnice	22,0 m²	0,0 m²	Vinyl, podlaha	**P02**	Stěrka	Omítka	
308.06	Balkon	0,0 m²	11,2 m²	Keram. dlažba	**S03**			
PLOCHA BYTU CELKEM:		**72,9 m²**	**11,2 m²**				
Byt č. 309							
309.01	Chodba	11,3 m²	0,0 m²	Vinyl, podlaha	**P02**	SDK podhled	Omítka	Sv. výška 2,375m
309.02	Koupelna	4,6 m²	0,0 m²	Keram. dlažba	**P02b**	SDK podhled	Keramický obklad (do výšky zárubně dveří)+omítka	Sv. výška 2,255m
309.03	WC	1,7 m²	0,0 m²	Keram. dlažba	**P02b**	SDK podhled	Keramický obklad (do výšky zárubně dveří)+omítka	Sv. výška 2,375m
309.04	Ložnice	14,5 m²	0,0 m²	Vinyl, podlaha	**P02, P02a**	Stěrka	Omítka	
309.05	Obývací pokoj + kk	24,8 m²	0,0 m²	Vinyl, podlaha	**P02, P02a**	Stěrka	Omítka	
309.06	Pokoj	8,4 m²	0,0 m²	Vinyl, podlaha	**P02**	Stěrka	Omítka	
309.07	Balkon	0,0 m²	4,4 m²	Keram. dlažba	**S03**			
PLOCHA BYTU CELKEM:		**65,3 m²**	**4,4 m²**				

LEGENDA MÍSTNOSTÍ – 3.NP

ČÍSLO	NÁZEV MÍSTNOSTI	PLOCHA (m²)	PODLAHA	SKLADBA	POVRCH STROPU	POVRCH STĚN	POZNÁMKA
Byt č. 310							
310.01	Chodba	12,0 m²	0,0 m²	Vinyl, podlaha	**P02**	SDK podhled	Omítka	Sv. výška 2,375m
310.02	Koupelna	4,6 m²	0,0 m²	Keram. dlažba	**P02b**	SDK podhled	Keramický obklad (do výšky zárubně dveří)+omítka	Sv. výška 2,255m
310.03	WC	1,7 m²	0,0 m²	Keram. dlažba	**P02b**	SDK podhled	Keramický obklad (do výšky zárubně dveří)+omítka	Sv. výška 2,375m
310.04	Ložnice	15,5 m²	0,0 m²	Vinyl, podlaha	**P02, P02a**	Stěrka	Omítka	
310.05	Obývací pokoj + kk	27,9 m²	0,0 m²	Vinyl, podlaha	**P02, P02a**	Stěrka	Omítka	
310.06	Pokoj	9,5 m²	0,0 m²	Vinyl, podlaha	**P02**	Stěrka	Omítka	
310.07	Balkon	0,0 m²	4,9 m²	Keram. dlažba	**S03**			
PLOCHA BYTU CELKEM:		**71,2 m²**	**4,9 m²**				
Byt č. 311							
311.01	Chodba	5,0 m²	0,0 m²	Vinyl, podlaha	**P02**	SDK podhled	Omítka	Sv. výška 2,255m
311.02	Koupelna	3,6 m²	0,0 m²	Keram. dlažba	**P02b**	SDK podhled	Keramický obklad (do výšky zárubně dveří)+omítka	Sv. výška 2,255m
311.03	Komora	3,0 m²	0,0 m²	Vinyl, podlaha	**P02**	SDK podhled	Omítka	Sv. výška 2,375m
311.04	Obývací pokoj + kk	27,0 m²	0,0 m²	Vinyl, podlaha	**P02**	Stěrka	Omítka	
311.05	Ložnice	16,2 m²	0,0 m²	Vinyl, podlaha	**P02**	Stěrka	Omítka	
311.06	Lodžie	0,0 m²	10,2 m²	WPC terasová prkna	**S02**			
PLOCHA BYTU CELKEM:		**54,8 m²**	**10,2 m²**				
Byt č. 312							
312.01	Chodba	5,0 m²	0,0 m²	Vinyl, podlaha	**P02**	SDK podhled	Omítka	Sv. výška 2,375m
312.02	Koupelna	4,4 m²	0,0 m²	Keram. dlažba	**P02b**	SDK podhled	Keramický obklad (do výšky zárubně dveří)+omítka	Sv. výška 2,255m
312.03	Komora	3,2 m²	0,0 m²	Vinyl, podlaha	**P02**	SDK podhled	Omítka	Sv. výška 2,375m
312.04	Obývací pokoj + kk	17,1 m²	0,0 m²	Vinyl, podlaha	**P02**	Stěrka	Omítka	
312.05	Ložnice	12,4 m²	0,0 m²	Vinyl, podlaha	**P02**	Stěrka	Omítka	
312.06	Lodžie	0,0 m²	8,7 m²	WPC terasová prkna	**S02**			
PLOCHA BYTU CELKEM:		**42,1 m²**	**8,7 m²**				
Společné prostory 3.NP							
300.01	Chodba	16,1 m²	0,0 m²	Keram. dlažba	**P01a**	Stěrka	Omítka	
300.02	Chodba	23,5 m²	0,0 m²	Keram. dlažba	**P01a**	Stěrka	Omítka	
300.03	Chodba	24,3 m²	0,0 m²	Keram. dlažba	**P01a**	Stěrka	Omítka	
300.04	Schodišťové hřiště	4,0 m²	0,0 m²	Keram. dlažba	**P01b**	Stěrka	Omítka	
300.05	Nástupiště	2,9 m²	0,0 m²	Keram. dlažba	**P01e**	Stěrka	Omítka	
300.06	Schodišťové hřiště	4,6 m²	0,0 m²	Keram. dlažba	**P01b**	Stěrka	Omítka	
SPOL. PROSTORY CELKEM		**75,4 m²**	**0,0 m²**				

Bar 1:0,045,250,500 m v. vl.

Stavba / Project:

POLYFUNKČNÍ DŮM - ČERNÝ MOST

Autor / Author:

LOXIA

LOXIA a.s.
Na Zderazi 1/1900, 120 00 Praha 2
T: +420 251 171111, E: loxia@loxia.cz

Nedílnou součástí dokumentace je smlouva o dílo na vypracování projektové dokumentace a výkonu inženýrské činnosti mezi objednatelem a zhotovitelem. Bez platného znění smlouvy o dílo nelze tento výkres zhotovit ani jej jakkoliv užívat.

Schválil / Approved: Datum / Date:

Razítko / Stamp:

Investor / Developer:
ÚŘAD MĚSTSKÉ ČÁSTI PRAHA 14
Kolínská 2/2000
190 21 Praha 9

Schválil / Approved: Datum / Date:

Graafi / Scale:

DOKUMENTACE PRO PROVEDENÍ STAVBY

Část dokumentace - příslušná část dokumentace: Název / Title:
D.1.1 ARCHITEKTONICKO-STAVEBNÍ ŘEŠENÍ

Část části / Part of part:
SO.03 BYTOVÝ DŮM VČ. SROVNÁVACÍ KYVBY

ARCHITEKTI / Designers:
LOXIA a.s.

Architekt / Architect: Ing. arch. Tomáš Pasek

Zodpovědný projektant / Author: Ing. Michal Hendrych

VÝKRES / Drawing:
Půdorys 3.NP

DRAFT

Měřítko / Scale: 1:50

Revize / Revision	Datum / Date	Popis / Description	Kreslil / Drawn	Schválil / Approved

Číslo / Number	Revize / Revision	Formát / Format	Stupeň / Stage	Profesní část / Discipline	Pořadí / Order	Varianta / Variant
21/10/23	0	3000	1.1	F	30	00