



Číslo smlouvy objednatele: **289/2023**

## SMLOUVA O DÍLO

uzavřená podle § 2586 a násl. zákona č. 89/2012 Sb., občanský zákoník, v platném znění,  
(dále jen „občanský zákoník“)  
(dále jen „smlouva“)







### Článek I. Smluvní strany

#### Česká republika – Ministerstvo vnitra

Sídlo: Nad Štolou 936/3, 170 34 Praha 7  
Kontaktní adresa: MV – GŘ HZS ČR, Kloknerova 26, pošt. přihrádka 69,  
148 01, Praha 414  
IČO: 00007064  
DIČ: neplátce  
Bankovní spojení: ČNB Praha 1  
Číslo účtu: 8908-881/0710  
Zastoupená: brig. gen. Mgr. Slavomírem Bellem, MSc. MBA  
náměstkem generálního ředitele pro ekonomiku  
Kontaktní osoba za GŘ HZS ČR:   
E-mail:   
Telefon:   
ID datové schránky: 84taiur  
(dále jen „objednatel“)

**a**

#### SILBA – Elstav s.r.o.

Sídlo: Plzeňská 155, 326 00 Letkov  
IČO: 64358844  
DIČ: CZ64358844  
Zastoupená:   
Bankovní spojení:   
Číslo účtu:   
Kontaktní osoba:   
E-mail:   
Telefon:   
zapsaná v obchodním rejstříku vedeném krajským soudem v Plzni, oddíl C, vložka 6900  
ID datové schránky: 7sc78va  
(dále jen „zhotovitel“).

### Článek II. Předmět smlouvy

1. Předmětem této smlouvy je závazek zhotovitele zhotovit a předat řádně, včas a ve sjednané kvalitě dílo specifikované v čl. II. odst. 2. této smlouvy (dále jen „dílo“). Předmětem smlouvy je rovněž závazek objednatele zaplatit zhotoviteli za řádně a včas zhotovené a předané dílo sjednanou cenu.
2. Předmětem smlouvy jsou stavební úpravy objektu v rámci akce „**Praha Stodůlky – stavební úpravy objektu II. etapa**“ dle dokumentace zpracované firmou Ing. Josef Kurc – projekt K, Milánská 464, 109 00 Praha 10, IČO: 12834726. Všechny stavební práce budou provedeny v souladu s platnými normami ČSN, EN, ISO a dalšími souvisejícími předpisy:

- a. Za předmět plnění podle této smlouvy se považují všechny zhotovitelem opatřené věci (výrobky), z nichž se dílo skládá. Rozsah předmětu plnění je stanoven rozpočtem, který je přílohou této smlouvy.
  - b. Zhotovitel se zavazuje provést dílo formou komplexní dodávky při respektování příslušných technických norem a obecně závazných právních, bezpečnostních a požárních předpisů.
  - c. Zhotovitel potvrzuje, že se v plném rozsahu seznámil s rozsahem a povahou díla, že jsou mu známy veškeré technické, kvalitativní a jiné podmínky nezbytné k realizaci díla a že disponuje takovými kapacitami a odbornými znalostmi, které jsou k provedení díla nezbytné.
3. Podkladem pro uzavření této smlouvy je nabídka zhotovitele ze dne 7. 12. 2023, která byla podána k veřejné zakázce pod názvem „**Praha Stodůlky – stavební úpravy objektu II. etapa**“ evidované pod čj. MV-164696/PO-PSM-2023 (v Národním elektronickém nástroji pod systémovým číslem N006/23/V00028037).

### Článek III.

#### Způsob a termín zhotovení díla, předání díla

1. Zhotovitel je při zhotovení díla povinen postupovat s odbornou péčí, podle svých nejlepších znalostí a schopností, přičemž je při své činnosti povinen chránit zájmy a dobré jméno objednatele a postupovat v souladu s jeho pokyny. V případě nevhodných pokynů objednatele je zhotovitel povinen na nevhodnost těchto pokynů objednatele písemně upozornit, v opačném případě nese zhotovitel zejména odpovědnost za vady a za škodu, které v důsledku nevhodných pokynů objednatele objednateli nebo zhotoviteli nebo třetím osobám vznikly.
2. Výsledek činnosti, jenž je předmětem díla nebo jeho části dle této smlouvy, není zhotovitel oprávněn poskytnout třetím osobám ve smyslu právního řádu České republiky.
3. Termíny zahájení, zhotovení a předání řádně zhotoveného díla jsou:
  - **termín zahájení**                      **dnem nabytí účinnosti této smlouvy**
  - **termín předání a převzetí staveniště**    **nejpozději do 1 týdne od nabytí účinnosti této smlouvy**
  - **termín dokončení**                      **nejpozději do 7 měsíců od nabytí účinnosti této smlouvy**
4. Způsob plnění díla:
  - 4.1. Výkonem funkce dozoru objednatele je pověřená osoba objednatele pracovník GŘ HZS ČR – [REDAKCE]
  - 4.2. Zhotovitel splní svoji povinnost provést dílo v rozsahu čl. II. smlouvy jeho řádným ukončením a předáním předmětu díla objednateli v místě jeho provádění.
  - 4.3. Objednatel je oprávněn průběžně kontrolovat provádění díla ve smyslu § 2593 a § 2626 občanského zákoníku v platném znění.
  - 4.4. Zhotovitel zajistí na své náklady dodávku potřebných energií, vody a ostatních služeb nutných k provedení díla.
  - 4.5. Zařízení staveniště (dále jen „ZS“) si zabezpečuje zhotovitel. Cena za zhotovení díla a úpravy stávajících zařízení pro účely ZS jsou součástí smluvní ceny podle čl. V. odst. 1. smlouvy. Materiál zbylý po demontáži ZS je majetkem zhotovitele.
  - 4.6. Zhotovitel je povinen na staveništi zachovávat čistotu a pořádek, neodkladně odstranit na své náklady odpady a nečistoty vzniklé prováděním prací. Po skončení prací zhotovitel staveniště vyklidí a do 7 dnů po dokončení díla je protokolárně předá objednateli.

- 4.7. Po uplynutí lhůty podle čl. III. odst. 3. smlouvy může zhotovitel po dohodě ponechat na staveništi jen stroje a zařízení, popř. materiál, potřebné k odstranění vad a nedodělků specifikovaných předávacím protokolem o předání a převzetí díla. Po jejich odstranění je zhotovitel povinen staveniště neprodleně vyklidit a protokolárně předat objednateli ve stavu prostém jakýchkoliv překážek.
- 4.8. Objednatel nemá vědomost o tom, že v prostoru staveniště se nacházejí jiná vedení a zařízení /vč. podzemních/ nežli ta, která jsou uvedena v předané situaci v rámci předání staveniště.
- 4.9. Zhotovitel v plné míře odpovídá za bezpečnost a ochranu zdraví všech osob v prostoru staveniště v souladu s platnou legislativou.
- 4.10. **Technické specifikace:**
- a) Veškeré práce a dodávky budou provedeny v souladu s platnými ČSN, vyhláškami a zákony České republiky včetně předpisů zajišťujících bezpečnost a ochranu zdraví při práci a dodržování protipožárních opatření. Při realizaci budou použity materiály a výrobky 1. jakosti, doložené příslušnými certifikáty a doklady o shodě.
- b) Zhotovitel je dle zákona č.185/2001 Sb., o odpadech ve znění pozdějších předpisů, původce veškerých odpadů vzniklých při realizaci stavebních a montážních prací, tudíž zodpovídá za splnění povinností plynoucích z toho zákona.
5. Předání a převzetí díla:
- 5.1. Místem provedení a předání díla je adresa objednatele: U Cikánky 2701/34, 155 00 Praha 13, Stodůlky.
- 5.2. O předání a převzetí díla bude zhotovitelem vyhotoven protokol o předání a převzetí díla (dále jen „protokol“) ve dvou (2) vyhotoveních, který bude podepsán oběma smluvními stranami a každá ze smluvních stran obdrží po jednom (1) vyhotovení protokolu.
- 5.3. Zhotovitel předloží k převjímacímu řízení:
- zápisy a osvědčení o všech předepsaných zkouškách a použitých materiálech,
  - všechny potřebné atesty,
  - stavební deník,
  - revizní zprávy,
  - dokumentaci skutečného provedení ve dvou (2) vyhotoveních, včetně elektronické verze,
  - geodetické zaměření stavby (geometrický plán),
  - případně další doklady vyžádané objednatel.
- 5.4. Zhotovitel předloží čestné prohlášení, že vzniklé odpady byly zlikvidovány dle zákona č. 185/2001 Sb., o odpadech ve znění pozdějších předpisů (a dalších předpisů, vztahujících se k tomuto zákonu) a byly předány oprávněné osobě dle § 4 odst. 1 písm. y) zákona č 185/2001 Sb. ve znění pozdějších předpisů o odpadech, kopie vážních lístků o odvozu odpadů.
- 5.5. Pokud předmětné doklady nebudou doloženy, bude objednatel považovat dílo za nedokončené a neschopné k převzetí.
- 5.6. Dílo bude po dokončení objednateli předáno jako celek, při dodržení termínu dle čl. III odst. 3.
- 5.7. Zhotovitel je povinen provést dílo ve sjednané kvalitě a termínu.

- 5.8. Zhotovitel oznámí objednateli minimálně 5 pracovních dnů před platným termínem plnění, termín předání a převzetí díla. O předání a převzetí díla sepíše smluvní strany předávací protokol.
- 5.9. Vady a nedodělky, vážně omezující řádné užívání díla, shledané objednatelem při předání díla a zapsané do protokolu, jsou důvodem pro nepřevzetí díla. Je-li prodlení odstranění těchto vad a nedodělků delší než 10 dnů, je objednatel oprávněn od smlouvy odstoupit, dílo dokončit jiným zhotovitelem a takto vzniklé finanční náklady odečíst od ceny díla.
- Vady a nedodělky, které podstatně nebrání užívání díla (drobné), je zhotovitel povinen odstranit podle protokolu o předání a převzetí díla, revizních zpráv v předem dohodnutém termínu.
6. Objednatel je oprávněn odmítnout převzetí díla, pokud dílo nebude zhotoveno řádně v souladu s touto smlouvou a ve sjednané kvalitě, přičemž v takovém případě objednatel důvody odmítnutí převzetí díla písemně zhotoviteli sdělí, a to nejpozději do pěti (5) pracovních dnů od původního termínu předání díla. Na následné předání díla se použijí výše uvedená ustanovení tohoto článku.
7. Zhotovitel odpovídá za ocenění celého předmětu plnění zakázky v rozsahu a členění uvedeném v cenové nabídce při dodržení zapracované technické specifikace a standardů.
8. Vícepráce a méněpráce:
- 8.1. Pokud se při realizaci díla dohodne, že některé práce nebude nutno provádět v rozsahu dle této smlouvy, bude o cenu těchto méněprací snížena cena díla a neprovedené práce či dodávky nebude zhotovitel fakturovat.
- 8.2. Případné vícepráce nebo méněpráce, které mohou vzniknout v průběhu realizace na základě nepředvídatelných skutečností, budou řešeny po odsouhlasení objednatelem výhradně formou vzestupně očíslovaných dodatků k této smlouvě, které budou její nedílnou součástí.
- 8.3. Pro nacenění víceprací budou použity jednotkové ceny obsažené buď ve smluvním položkovém rozpočtu stavby (oceněném výkazu výměr) nebo jednotkové ceny v souladu s použitou cenovou soustavou. Vždy bude použita nižší jednotková cena. Pokud se položka změny v rozpočtu stavebních prací nenachází ve smluvním položkovém rozpočtu stavby (oceněném výkazu výměr) a není možné použít položku v rozpočtu z již použité cenové soustavy nejbližší podobnou, bude použita individuální kalkulace ceny a výpočet bude věcně a technicky zdůvodněn.

#### Článek IV.

##### **Vlastnické právo k zhotovovanému dílu a nebezpečí škody na něm**

V souladu s ustanovením § 2599 a násl. občanského zákoníku v platném znění a právního řádu České republiky je objednatel vlastníkem zhotovovaného díla, avšak nebezpečí škod na zhotovovaném díle nese zhotovitel od zahájení díla do jeho předání.

#### Článek V.

##### **Cena díla a platební podmínky**

1. Smluvní strany se dohodly, že za dílo řádně zhotovené a předané podle této smlouvy objednatel zaplatí zhotoviteli cenu díla ve výši:

Cena celkem bez DPH	3 969 382,88 Kč
<u>DPH (21%)</u>	<u>833 570,40 Kč</u>
<b>Cena celkem vč. DPH</b>	<b>4 802 953,28 Kč</b>

(slovy: čtyřmilionyosmsetdvatisícdevětsetpadesáttrikorunčeskýchdvacetosmhaléřů)

2. V případě změny sazby DPH bude tato stanovena v souladu s platnými právními předpisy.

3. Tato sjednaná cena díla je konečná a zahrnuje veškeré výlohy, výdaje a náklady vzniklé zhotoviteli v souvislosti se zhotovením a předáním díla.
4. Cena díla bude zaplacená na základě faktury za uplynulý měsíc vystavené zhotovitelem po řádném zhotovení a předání provedených prací a jejich převzetí objednatelem. Faktura (daňový doklad) vystavená zhotovitelem musí obsahovat náležitosti stanovené právními předpisy, evidenční číslo smlouvy a dále vyčíslení zvláště ceny díla bez DPH, zvláště DPH a celkovou cenu díla včetně DPH. Faktura, jejíž součástí bude soupis provedených prací, bude před odesláním k proplacení odsouhlasena osobou provádějící dozor investora oprávněný pracovník MV - GŘ HZS ČR. Závěrečná faktura ve výši minimálně deseti (10) % z celkové ceny předmětu díla bude vystavena a uhrazena až po převzetí díla bez vad a nedodělků. Zhotovitel doručí fakturu v listinné podobě do sídla objednatele nebo ve formátu .pdf do datové schránky objednatele.
5. Faktura vystavena ke konci roku musí být objednateli doručena nejpozději do 12. prosince daného roku.
6. Smluvní strany se dohodly na lhůtě splatnosti faktury v délce dvacet jedna (21) kalendářních dnů ode dne doručení faktury objednateli na kontaktní adresu objednatele. V případě pochybností se má za to, že dnem doručení se rozumí třetí den ode dne odeslání faktury. Cena díla se považuje za uhrazenou okamžikem odepsání fakturované ceny díla z bankovního účtu objednatele. Pokud objednatel uplatní nárok na odstranění vady díla ve lhůtě splatnosti faktury, není objednatel povinen až do odstranění vady díla uhradit cenu díla. Okamžikem odstranění vady díla začne běžet nová lhůta splatnosti faktury v délce dvacet jedna (21) kalendářních dnů.
7. Fakturace po splnění požadovaných podmínek dodávky se bude uskutečňovat na adresu:

**MV - GŘ HZS ČR pošt. příhr. 69 Kloknerova 26, 148 01 Praha 414**

na fakturách bude jako objednatel uvedeno:

**ČR - Ministerstvo vnitra  
Nad Štolou 936/3  
170 34 Praha 7**

**zastoupené – kontaktní adresa:**

**MV – GŘ HZS ČR  
Kloknerova 26  
pošt. příh. 69  
148 01 Praha 414**

K originálu faktury bude přiložen odsouhlasený zjišťovací protokol a k závěrečné faktuře zápis o předání a převzetí díla.

8. Objednatel je oprávněn před uplynutím lhůty splatnosti faktury vrátit bez zaplacení fakturu, která neobsahuje náležitosti stanovené touto smlouvou nebo budou-li tyto údaje uvedeny chybně. Zhotovitel je povinen podle povahy nesprávnosti fakturu opravit nebo nově vyhotovit. V takovém případě není objednatel v prodlení se zaplacením ceny díla. Okamžikem doručení náležitě doplněné či opravené faktury začne běžet nová lhůta splatnosti faktury v délce dvacet jedna (21) kalendářních dnů.

#### Článek VI.

#### **Kontrola provádění díla**

Kontrola průběhu prací na díle bude vykonávána dle potřeb objednatele. Zhotovitel se zavazuje předkládat objednateli na jeho žádost písemné informace o průběhu a obsahu prací v rámci zhotovení díla, a to nejpozději do pěti (5) pracovních dnů od doručení žádosti objednatele, která může být učiněna a doručena i prostřednictvím e-mailu.

Článek VII.  
**Práva duševního vlastnictví**

Zhotovitel se zavazuje, že při vypracování díla neporuší práva třetích osob, která těmto osobám mohou plynout z práv k duševnímu vlastnictví, zejména z autorských práv a práv průmyslového vlastnictví. Zhotovitel se zavazuje, že objednateli uhradí veškeré náklady, výdaje, škody a majetkovou i nemajetkovou újmu, které objednateli vzniknou v důsledku uplatnění práv třetích osob vůči objednateli v souvislosti s porušením povinnosti zhotovitele dle předchozí věty.

Článek VIII.  
**Povinnost mlčenlivosti**

1. Zhotovitel se zavazuje zachovávat ve vztahu ke třetím osobám mlčenlivost o informacích, které při plnění této smlouvy získá od objednatele nebo o objednateli či jeho zaměstnancích a spolupracovnících a nesmí je zpřístupnit bez písemného souhlasu objednatele žádné třetí osobě ani je použít v rozporu s účelem této smlouvy, ledaže se jedná:
  - a) o informace, které jsou veřejně přístupné, nebo
  - b) o případ, kdy je zpřístupnění informace vyžadováno zákonem nebo závazným rozhodnutím oprávněného orgánu.
2. Zhotovitel je povinen zavázat povinností mlčenlivosti podle tohoto článku odst. 1. smlouvy všechny osoby, které se budou podílet na poskytování služeb objednateli dle této smlouvy.
3. Za porušení povinnosti mlčenlivosti osobami, které se budou podílet na poskytování služeb dle této smlouvy, odpovídá zhotovitel, jako by povinnost porušil sám.
4. Povinnost mlčenlivosti trvá i po skončení účinnosti této smlouvy.
5. Veškerá komunikace mezi smluvními stranami bude probíhat prostřednictvím osob oprávněných jednat jménem smluvních stran, kontaktních osob, popř. jimi pověřených pracovníků.

Článek IX.  
**Smluvní pokuty a odstoupení od smlouvy**

1. V případě nedodržení termínu zhotovení, nepředání řádně zhotoveného díla podle čl. III. smlouvy ze strany zhotovitele, nebo v případě převzetí díla ze strany objednatele z důvodů vad díla anebo v případě prodlení zhotovitele s odstraněním vad díla dle čl. 5.9 této smlouvy je zhotovitel povinen uhradit objednateli smluvní pokutu ve výši 0,2 % z celkové ceny díla bez DPH za každý i započatý kalendářní den prodlení.
2. V případě prodlení objednatele s úhradou daňového dokladu (faktury) je zhotovitel oprávněn účtovat úrok z prodlení za splnění podmínky podle § 1968 ve výši podle § 1970 občanského zákoníku Smluvní pokuta a úrok z prodlení jsou splatné do 14 (čtrnácti) kalendářních dnů ode dne jejich uplatnění.
3. Smluvní pokuta a úrok z prodlení jsou splatné do čtrnácti (14) kalendářních dnů ode dne jejího uplatnění.
4. Zaplacením smluvní pokuty a úroku z prodlení není dotčen nárok smluvních stran na náhradu škody nebo odškodnění v plném rozsahu ani povinnost zhotovitele řádně dokončit dílo.
5. Za podstatné porušení této smlouvy zhotovitelem, které zakládá právo objednatele na odstoupení od této smlouvy, se považuje zejména:
  - a) prodlení zhotovitele se zhotovením a předáním řádně zhotoveného díla o více než sedm (7) kalendářních dnů;
  - b) neodstranění vad díla ve lhůtě stanovené podle čl. III. smlouvy;

- c) nepravdivé nebo zavádějící prohlášení zhotovitele podle čl. VII. smlouvy;
  - d) porušení jakékoli povinnosti zhotovitele podle čl. VIII. smlouvy;
  - e) nezpracování připomínek objednatele do díla;
  - f) postup zhotovitele při zhotovení díla v rozporu s pokyny objednatele.
  - g) pokud skutečnosti čestně prohlášené v příloze č. 2 této smlouvy o dílo neodpovídají aktuálnímu stavu při zhotovení díla na základě této smlouvy o dílo.
6. Objednatel je dále oprávněn od této smlouvy odstoupit v případě, že:
- a) vůči majetku zhotovitele probíhá insolvenční řízení, v němž bylo vydáno rozhodnutí o úpadku, pokud to právní předpisy umožňují;
  - b) insolvenční návrh na zhotovitele byl zamítnut proto, že majetek zhotovitele nepostačuje k úhradě nákladů insolvenčního řízení;
  - c) zhotovitel vstoupí do likvidace.
7. Zhotovitel je oprávněn od smlouvy odstoupit v případě, že objednatel bude v prodlení s úhradou svých peněžitých závazků vyplývajících z této smlouvy po dobu delší než šedesát (60) kalendářních dní.
8. Objednatel je oprávněn vypovědět tuto smlouvu s třiceti denní (30) výpovědní lhůtou, která počíná běžet prvním dnem následujícím po doručení výpovědi. V takovém případě je zhotovitel povinen učinit již jen takové úkony, bez nichž by mohly být zájmy objednatele vážně ohroženy.
9. Účinky každého odstoupení od smlouvy nastávají okamžikem doručení písemného projevu vůle odstoupit od této smlouvy druhé smluvní straně. Odstoupení od smlouvy se nedotýká zejména nároku na náhradu škody, smluvní pokuty a povinnosti mlčenlivosti.

#### Článek X.

##### **Záruka a sankce za její nedodržení**

1. Zhotovitel ručí za kvalitu jím prováděných prací (díla) dle této smlouvy po dobu šedesáti (60) měsíců od data předání objednateli za podmínek uvedených v záruční listině. V záruční listině je nutné uvést výrobky a materiály vyloučené ze záruky, resp. s kratší záruční lhůtou. Dále je nutné uvést podmínky údržby a zacházení s výrobky a materiály, jejichž nedodržení vylučuje odpovědnost za výskyt vady v záruční lhůtě).
2. Reklamace vad musí být provedena písemně.
3. Zhotovitel se zavazuje odstranit reklamované vady ve lhůtě dvaceti (20) dní od doručení reklamace objednatele.
4. Zhotovitel je povinen v případě prodlení s vyřízením reklamace zaplatit objednateli smluvní pokutu ve výši 500 Kč (pětsetkorunčeských), a to za každý případ a za každý kalendářní den prodlení. Sjednanou smluvní pokutu je povinen zaplatit do čtrnácti (14) kalendářních dnů ode dne jejího uplatnění.
5. Reklamace jsou ze strany objednatele řešeny pověřeným pracovníkem, viz čl. III, odst. 4.1.

#### Článek XI.

##### **Ostatní ujednání**

1. Vyhrazené změny závazku:
  - a) Cenu díla uvedenou v čl. V. odst. 1 této smlouvy je možno změnit v důsledku jednoznačných změn právních předpisů (změna sazby DPH).

- b) Doba pro předání díla lze prodloužit v souvislosti s nepředvídatelným nedostatkem personálu a věcí určených pro řádné plnění způsobených epidemií nebo zásahy veřejné moci.

V případě, že zhotovitel nebude moci předat dílo v době dle čl. III. odst. 3 této smlouvy, z důvodu vyhlášení nouzového stavu či karanténními nebo jinými opatřeními veřejné moci, vyhrazuje si objednatel právo adekvátně prodloužit dobu pro předání díla.

Jestliže se zhotovitel bude domnívat, že je oprávněn k prodloužení doby pro předání díla musí toto oznámit objednateli, včetně popisu a odůvodnění konkrétní události nebo okolnosti. Zhotovitel musí pokračovat ve výkonu činností s využitím takových vhodných a rozumných opatření, která jsou přiměřená pro tyto události nebo okolnosti, a musí jednat v souladu s jakýmkoli pokyny, které mu dá objednatel. Prodloužení doby předání díla bude odpovídat době trvání překážky, přerušeni či omezení činností, s přihlédnutím k době nezbytně nutné pro obnovení činností.

Změna doby předání díla bude řádně odůvodněna a odsouhlasena smluvními stranami. Následně bude uzavřen dodatek v souladu s čl. XII. odst. 10. této smlouvy.

Změny závazku mohou být způsobeny nejen v důsledku nouzového stavu na území ČR, ale i v důsledku mimořádných opatření v jiných zemích, které mohou mít vliv na dodávky poddodavatelů.

2. Smluvní strany jsou povinny bez zbytečného odkladu oznámit druhé smluvní straně změnu identifikačních údajů v čl. I. smlouvy.
3. Zhotovitel není bez předchozího písemného souhlasu objednatele oprávněn postoupit práva a povinnosti z této smlouvy na třetí osobu.
4. Zhotovitel se zavazuje zajistit dodržování pracovněprávních předpisů, zejména zákona č. 262/2006 Sb., zákoník práce, ve znění pozdějších předpisů (se zvláštním zřetelem na regulaci odměňování, pracovní doby, doby odpočinku mezi směnami, atp.), zákona č. 435/2004 Sb., o zaměstnanosti, ve znění pozdějších předpisů (se zvláštním zřetelem na regulaci zaměstnávání cizinců), a to vůči všem osobám, které se na plnění zakázky podílejí a bez ohledu na to, zda jsou práce na předmětu plnění prováděny bezprostředně zhotovitelem či jeho poddodavatelem
5. Zhotovitel je povinen dokumenty související s poskytováním služeb dle této smlouvy uchovávat nejméně po dobu deseti (10) let od konce účetního období, ve kterém došlo k zaplacení poslední části ceny poskytnutých služeb, popř. k poslednímu zdanitelnému plnění dle této smlouvy, a to zejména pro účely kontroly oprávněnými kontrolními orgány.
6. Zhotovitel je povinen umožnit kontrolu dokumentů souvisejících s poskytováním služeb dle této smlouvy ze strany objednatele a jiných orgánů oprávněných k provádění kontroly, a to zejména ze strany Ministerstva vnitra ČR, Ministerstva financí ČR a případně dalších orgánů oprávněných k výkonu kontroly a ze strany třetích osob, které tyto orgány ke kontrole pověří nebo zmocní.
7. Zhotovitel je povinen ve smyslu ustanovení § 2 písm. e) zákona č. 320/2001 Sb., o finanční kontrole ve veřejné správě a o změně některých zákonů (zákon o finanční kontrole), ve znění pozdějších předpisů, spolupůsobit při výkonu finanční kontroly.
8. Zhotovitel je povinen upozornit objednatele písemně na existující či hrozící střet zájmů bezodkladně poté, co střet zájmů vznikne nebo vyjde najevo, pokud zhotovitel i při vynaložení veškeré odborné péče nemohl střet zájmů zjistit před uzavřením této smlouvy.
9. Zhotovitel bez jakýchkoliv výhrad souhlasí se zveřejněním své identifikace a dalších údajů uvedených ve smlouvě včetně ceny díla.



## Článek XII. Prohlášení zhotovitele

1. Zhotovitel podpisem této smlouvy prohlašuje, že při plnění předmětu smlouvy
  - a) nepřekročí limity stanovené v článku 5k nařízení Rady (EU) č. 833/2014 ze dne 31. července 2014, o omezujících opatřeních vzhledem k činnostem Ruska destabilizujícím situaci na Ukrajině, ve znění nařízení Rady (EU) č. 2022/576 ze dne 8. dubna 2022 a nařízení Rady (EU) č. 2022/1269 ze dne 21. července 2022;
  - b) nevyužije:
    - a) ruského státního příslušníka, fyzickou či právnickou osobu nebo subjekt či orgán se sídlem v Rusku,
    - b) právnickou osobu, subjekt nebo orgán, které jsou z více než 50 % přímo či nepřímo vlastněny některým ze subjektů uvedených v písmeni a) tohoto písmene, nebo
    - c) fyzickou nebo právnickou osobu, subjekt nebo orgán, kteří jednájí jménem nebo na pokyn některého ze subjektů uvedených v písmeni a) nebo b) tohoto písmene, včetně poddodavatelů, dodavatelů nebo subjektů podílejících se na realizaci veřejné zakázky, pokud by plnili více než 10 % ceny Díla;
  - c) není sankcionovanou osobou ve smyslu nařízení Rady (EU) č. 269/2014 ze dne 17. března 2014, o omezujících opatřeních vzhledem k činnostem narušujícím nebo ohrožujícím územní celistvost, svrchovanost a nezávislost Ukrajiny, ve znění nařízení Rady (EU) č. 2022/1273 ze dne 21. července 2022, nařízení Rady (EU) č. 208/2014 ze dne 5. března 2014, o omezujících opatřeních vůči některým osobám, subjektům a orgánům vzhledem k situaci na Ukrajině, v platném znění, nařízení Rady (ES) č. 765/2006 ze dne 18. května 2006, o omezujících opatřeních vzhledem k situaci v Bělorusku a k zapojení Běloruska do ruské agrese proti Ukrajině, v platném znění, včetně aktuálních příloh těchto všech nařízení, tj. **nenachází se na tzv. sankčních seznamech.**
2. Zhotovitel je povinen bezodkladně informovat Objednatele zasláním informace do datové schránky objednatele o změnách spočívajících ve skutečnostech uvedených v odst. 1. tohoto Článku.

## Článek XIII Závěrečná ustanovení

1. Tato smlouva nabývá platnosti dnem podpisu smluvních stran a, podle § 6 odst. 1 zákona č. 340/2015 Sb., o zvláštních podmínkách účinnosti některých smluv, uveřejňování těchto smluv a o registru smluv, ve znění pozdějších předpisů (dále jen „zákon o registru smluv“), účinnosti dnem uveřejnění prostřednictvím registru smluv.
2. V souladu se zákonem o registru smluv, se strany dohodly, že objednatel zašle tuto smlouvu správci registru smluv k uveřejnění ve lhůtě, stanovené tímto zákonem a o nabytí účinnosti této smlouvy písemně vyrozumí objednatele.
3. Smluvní strany uzavírají tuto smlouvu v souladu se zákonem č. 110/2019 Sb., o zpracování osobních údajů, a podle Nařízení Evropského parlamentu a Rady (EU) 2016/679 ze dne 27. dubna 2016 o ochraně fyzických osob v souvislosti se zpracováním osobních údajů a o volném pohybu těchto údajů a o zrušení směrnice 95/46/ES (obecné nařízení o ochraně osobních údajů). Osobní údaje stran před odesláním budou anonymizovány v souladu se zákonem č. 110/2019 Sb., o zpracování osobních údajů.
4. Smluvní strany vylučují aplikaci ustanovení § 557 občanského zákoníku na tuto smlouvu.
5. Smluvní strany se dohodly, že zhotovitel přebírá podle § 1765 občanského zákoníku riziko změny okolností v souvislosti s cenou za poskytnuté plnění.

6. Smluvní strany se dohodly na uplatnění ustanovení § 576 občanského zákoníku, při posuzování vlivu nicotnosti (vady) této smlouvy na ostatní ustanovení.
7. Právo objednatele vyplývající z této smlouvy či jejího porušení se promlčují ve lhůtě deseti (10) let ode dne, kdy právo mohlo být uplatněno poprvé.
8. Vztahy touto smlouvou neupravené se řídí platným českým právním řádem zejména § 2586 a násl. občanského zákoníku.
9. V případě uzavření této smlouvy ve dvojjazyčném znění je rozhodné znění v českém jazyce. Veškerá komunikace smluvních stran bude probíhat v českém jazyce.
10. Tuto smlouvu lze měnit, doplňovat či zrušit pouze dohodou smluvních stran, a to písemnými listinnými dodatky číslovanými vzestupnou řadou; jiná ujednání jsou neplatná.
11. Smluvní strany se zavazují, že veškeré spory vzniklé v souvislosti s realizací této smlouvy budou řešeny smírnou cestou – dohodou. Nedojde-li k dohodě, bude spor projednán před příslušným českým soudem podle platného českého právního řádu.
12. Veškerá korespondence mezi smluvními stranami, včetně jejich prohlášení, je bez vlivu na sjednaný obsah práv a povinností smluvních stran dle této smlouvy, není-li ve smlouvě stanoveno jinak.
13. Smlouva bude uzavřena v elektronické podobě.
14. Každá ze smluvních stran prohlašuje, že tuto smlouvu uzavírá svobodně a vážně, že považuje obsah této smlouvy za určitý a srozumitelný a že jsou jí známy veškeré skutečnosti, jež jsou pro uzavření této smlouvy rozhodující, na důkaz čehož připojují smluvní strany k této smlouvě své podpisy.
15. Smluvní strany prohlašují, že předem souhlasí, v souladu se zněním zákona č. 106/1999 Sb., o svobodném přístupu k informacím, ve znění pozdějších předpisů, s možným zpřístupněním, či zveřejněním všech úkonů a okolností s touto smlouvou souvisejících, ke kterému může kdykoliv v budoucnu dojít.
16. Nedílnou součástí této smlouvy je níže uvedená příloha:
  - Příloha č. 1 – Položkový rozpočet
  - Příloha č. 2 – Čestné prohlášení
  - Příloha č. 3 – Harmonogram prací

V Praze dne, viz el. podpis  
Za objednatele:



**brig. gen. Mgr. Slavomír Bell, MSc. MBA**  
náměstek generálního ředitele HZS ČR

V Letkově, viz el. podpis  
Za zhotovitele:



jednatel společnosti

**REKAPITULACE STAVBY**

Kód: 01  
 Stavba: Oprava objektu HZS U Cikánky 34, Praha

KSO:		CC-CZ:	
Místo:		Datum:	19. 10. 2022
Zadavatel:		IČ:	
		DIČ:	
Zhotovitel:	SILBA - Elstav s.r.o.	IČ:	64358844
		DIČ:	CZ64358844
Projektant:		IČ:	
		DIČ:	
Zpracovatel:		IČ:	
		DIČ:	

**Poznámka:**

Soupis prací je sestaven s využitím Cenové soustavy ÚRS. Položky, které pochází z této cenové soustavy, jsou ve sloupci 'Cenová soustava' označeny popisem 'CS ÚRS' a úrovní příslušného kalendářního pololetí. Veškeré další informace vymezení popis a podmínky použití těchto položek z Cenové soustavy, které nejsou uvedeny přímo v soupisu prací, jsou neomezeně dále k dispozici na webu podmínky.urs.cz.

<b>Cena bez DPH</b>			<b>3 969 382,88</b>
	<b>Sazba daně</b>	<b>Základ daně</b>	<b>Výše daně</b>
DPH základní	21,00%	3 969 382,88	833 570,40
DPH snížená	15,00%	0,00	0,00
<b>Cena s DPH v CZK</b>			<b>4 802 953,28</b>



## REKAPITULACE OBJEKTŮ STAVBY A SOUPISŮ PRACÍ

Kód: 01

Stavba: Oprava objektu HZS U Cikánky 34, Praha

Místo: Datum: 19. 10. 2022

Zadavatel: Projektant:

Zhotovitel: Zpracovatel:

Kód	Popis	Cena bez DPH [CZK]	Cena s DPH [CZK]	Typ
<b>Náklady stavby celkem</b>		<b>3 969 382,88</b>	<b>4 802 953,28</b>	
a	Stavební část	2 004 009,62	2 424 851,64	STA
b	ELE	194 363,63	235 179,99	STA
c	ÚT	827 291,25	1 001 022,41	STA
d	ZTI	441 472,98	534 182,31	STA
e	Klimatizace	344 245,40	416 536,93	STA
x	VRN	158 000,00	191 180,00	STA

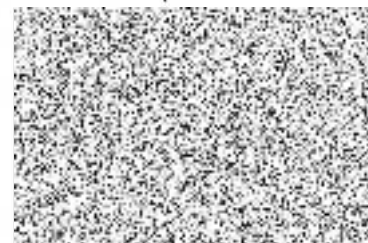

## KRYCÍ LIST SOUPISU PRACÍ

Stavba:

Oprava objektu HZS U Cikánky 34, Praha

Objekt:

**a - Stavební část**

KSO:

Místo:

Zadavatel:

Zhotovitel:

Projektant:

Zpracovatel:

Poznámka:

CC-CZ:

Datum: 19. 10. 2022

IČ:

DIČ:

IČ:

DIČ:

IČ:

DIČ:

IČ:

DIČ:

---

**Cena bez DPH**

**2 004 009,62**

	Základ daně	Sazba daně	Výše daně
DPH základní	2 004 009,62	21,00%	420 842,02
snížená	0,00	15,00%	0,00

---

**Cena s DPH**

**v CZK**

**2 424 851,64**

## REKAPITULACE ČLENĚNÍ SOUPISU PRACÍ

Stavba: Oprava objektu HZS U Cikánky 34, Praha

Objekt:  
**a - Stavební část**

Místo:

Datum: 19. 10. 2022

Zadavatel:

Projektant:

Zhotovitel:

Zpracovatel:

Kód dílu - Popis

Cena celkem [CZK]

### Náklady stavby celkem

**2 004 009,62**

HSV - Práce a dodávky HSV	467 031,60
3 - Svislé a kompletní konstrukce	9 266,50
4 - Vodorovné konstrukce	2 871,52
5 - Komunikace pozemní	7 111,68
6 - Úpravy povrchů, podlahy a osazování výplní	389 980,96
9 - Ostatní konstrukce a práce, bourání	20 497,64
997 - Přesun sutě	9 669,80
998 - Přesun hmot	27 633,50
PSV - Práce a dodávky PSV	1 522 878,02
712 - Povlakové krytiny	44 131,12
713 - Izolace tepelné	68 177,89
763 - Konstrukce suché výstavby	2 253,32
764 - Konstrukce klempířské	43 816,50
766 - Konstrukce truhlářské	269 454,34
767 - Konstrukce zámečnické	412 259,71
771 - Podlahy z dlaždic	123 208,02
776 - Podlahy povlakové	142 603,26
777 - Podlahy lité	53 383,44
781 - Dokončovací práce - obklady	89 611,27
783 - Dokončovací práce - nátěry	42 236,68
784 - Dokončovací práce - malby a tapety	54 899,50
786 - Dokončovací práce - čalounické úpravy	176 842,97
HZS - Hodinové zúčtovací sazby	14 100,00

# SOUPIS PRACÍ

Stavba: Oprava objektu HZS U Cikánky 34, Praha

Objekt: a - Stavební část

Místo:

Datum: 19. 10. 2022

Zadavatel:

Projektant:

Zhotovitel:

Zpracovatel:

PČ	Typ	Kód	Popis	MJ	Množství	J.cena [CZK]	Cena celkem [CZK]	Cenová soustava
----	-----	-----	-------	----	----------	--------------	-------------------	-----------------

## Náklady soupisu celkem

**2 004 009,62**

D	HSV		Práce a dodávky HSV				467 031,60	
D	3		Svislé a kompletní konstrukce				9 266,50	
1	K	317168011	Překlady keramické ploché osazené do maltového lože, výšky překladu 71 mm šířky 115 mm, délky 1000 mm	kus	1,000	334,00	334,00	CS ÚRS 2023 01
			Online PSC <a href="https://podminky.urs.cz/Item/CS_URS_2023_01/317168011">https://podminky.urs.cz/Item/CS_URS_2023_01/317168011</a>					
			VV 1.np					
			VV 1		1,000			
166	K	317944321	Válcované nosníky dodatečně osazované do připravených otvorů bez zazdění hlav do č. 12	t	0,020	45 000,00	900,00	CS ÚRS 2023 01
			Online PSC <a href="https://podminky.urs.cz/Item/CS_URS_2023_01/317944321">https://podminky.urs.cz/Item/CS_URS_2023_01/317944321</a>					
			VV IPN100 8,34kg/m					
			VV (1,1*0,00834)*2		0,018			
			VV 0,018*1,1 *Přepočtené koeficientem množství		0,020			
2	K	342244211	Příčky jednoduché z cihel děrovaných broušených, na tenkovrstvou maltu, pevnost cihel do P15, tl. příčky 115 mm	m2	10,710	750,00	8 032,50	CS ÚRS 2023 01
			Online PSC <a href="https://podminky.urs.cz/Item/CS_URS_2023_01/342244211">https://podminky.urs.cz/Item/CS_URS_2023_01/342244211</a>					
			VV (2,2+1,625)*2,8		10,710			
D	4		Vodorovné konstrukce				2 871,52	
3	K	411386621	Zabetonování prostupů v instalačních šachtách ve stropě železobetonových ze suchých směsí, včetně bednění, odbednění, výtluče a zajištění potrubí skelnou vatou s folii (materiál v ceně), plochy přes 0,09 do 0,25 m2	kus	1,000	1 020,00	1 020,00	CS ÚRS 2023 01
			Online PSC <a href="https://podminky.urs.cz/Item/CS_URS_2023_01/411386621">https://podminky.urs.cz/Item/CS_URS_2023_01/411386621</a>					
			VV prostup po kominovém tělese					
			VV 1		1,000			
4	K	451577777	Podklad nebo lože pod dlažbu (přídlažbu) v ploše vodorovné nebo ve sklonu do 1:5, tloušťky od 30 do 100 mm z kameniva těženého	m2	5,260	157,00	825,82	CS ÚRS 2023 01
			Online PSC <a href="https://podminky.urs.cz/Item/CS_URS_2023_01/451577777">https://podminky.urs.cz/Item/CS_URS_2023_01/451577777</a>					
			VV m1.07					
			VV 5,26		5,260			
5	K	451579777	Podklad nebo lože pod dlažbu (přídlažbu) Příplatek k cenám za každých dalších i započatých 10 mm tloušťky podkladu nebo lože z kameniva těženého	m2	52,600	19,50	1 025,70	CS ÚRS 2023 01
			Online PSC <a href="https://podminky.urs.cz/Item/CS_URS_2023_01/451579777">https://podminky.urs.cz/Item/CS_URS_2023_01/451579777</a>					
			VV 5,260*10		52,600			
D	5		Komunikace pozemní				7 111,68	
6	K	596811311	Kladení velkoformátové dlažby pozemních komunikací a komunikací pro pěší s ložem z kameniva tl. 40 mm, s vyplněním spár, s hutněním, vibrováním a se smetením přebytečného materiálu tl. do 100 mm, velikosti dlaždic do 0,5 m2, pro plochy do 300 m2	m2	5,260	528,00	2 777,28	CS ÚRS 2023 01
			Online PSC <a href="https://podminky.urs.cz/Item/CS_URS_2023_01/596811311">https://podminky.urs.cz/Item/CS_URS_2023_01/596811311</a>					
7	M	59246018	dlažba velkoformátová betonová plochy do 0,5m2 tl 80mm přírodní	m2	5,418	800,00	4 334,40	CS ÚRS 2023 01
			VV 5,26*1,03 *Přepočtené koeficientem množství		5,418			
D	6		Úpravy povrchů, podlahy a osazování výplní				389 980,96	
8	K	611131121	Podkladní a spojovací vrstva vnitřních omítaných ploch penetrace disperzní nanášená ručně stropů	m2	48,190	50,00	2 409,50	CS ÚRS 2023 01
			Online PSC <a href="https://podminky.urs.cz/Item/CS_URS_2023_01/611131121">https://podminky.urs.cz/Item/CS_URS_2023_01/611131121</a>					
9	K	611321141	Omítka vápencementová vnitřních ploch nanášená ručně dvouvrstvá, tloušťky jádrové omítky do 10 mm a tloušťky štuky do 3 mm štuková vodorovných konstrukcí stropů rovných	m2	48,190	380,00	18 312,20	CS ÚRS 2023 01
			Online PSC <a href="https://podminky.urs.cz/Item/CS_URS_2023_01/611321141">https://podminky.urs.cz/Item/CS_URS_2023_01/611321141</a>					
			VV 1.pp					
			VV 3,71+14,07+9,67+16,17+4,57		48,190			
10	K	611321191	Omítka vápencementová vnitřních ploch nanášená ručně Příplatek k cenám za každých dalších i započatých 5 mm tloušťky omítky přes 10 mm stropů	m2	96,380	75,00	7 228,50	CS ÚRS 2023 01
			Online PSC <a href="https://podminky.urs.cz/Item/CS_URS_2023_01/611321191">https://podminky.urs.cz/Item/CS_URS_2023_01/611321191</a>					
			VV 48,19*2		96,380			
11	K	611325416	Oprava vápencementové omítky vnitřních ploch hladké, tloušťky do 20 mm, s celoplošným přestukováním, tloušťky štuky 3 mm stropů, v rozsahu opravované plochy do 10%	m2	110,450	250,00	27 612,50	CS ÚRS 2023 01
			Online PSC <a href="https://podminky.urs.cz/Item/CS_URS_2023_01/611325416">https://podminky.urs.cz/Item/CS_URS_2023_01/611325416</a>					
			VV 1.np					
			VV 24,65+15,74+13,36+1,65+6,39+11,25		73,040			
			VV 2.np					
			VV 12,57+2,99+10,43+11,42		37,410			
			VV Součet		110,450			
12	K	612131121	Podkladní a spojovací vrstva vnitřních omítaných ploch penetrace disperzní nanášená ručně stěn	m2	184,090	60,00	11 045,40	CS ÚRS 2023 01
			Online PSC <a href="https://podminky.urs.cz/Item/CS_URS_2023_01/612131121">https://podminky.urs.cz/Item/CS_URS_2023_01/612131121</a>					
			VV 1.pp					
			VV (2,24+1,655)*2*2,6		20,254			
			VV (1,37+1,77)*2*2,3		14,444			
			VV (3,89+3,57)*2*2,6		38,792			
			VV (2,86+5,87)*2*2,6		45,396			
			VV (2,93+5,49)*2*2,6		43,784			
			VV 21,42		21,420			
			VV Součet		184,090			
13	K	612142001	Potažení vnitřních ploch pletivem v ploše nebo pruzích, na plném podkladu sklovláknitým vtačením do tmelu stěn	m2	184,090	230,00	42 340,70	CS ÚRS 2023 01
			Online PSC <a href="https://podminky.urs.cz/Item/CS_URS_2023_01/612142001">https://podminky.urs.cz/Item/CS_URS_2023_01/612142001</a>					
14	K	612321141	Omítka vápencementová vnitřních ploch nanášená ručně dvouvrstvá, tloušťky jádrové omítky do 10 mm a tloušťky štuky do 3 mm štuková svislých konstrukcí stěn	m2	184,090	290,00	53 386,10	CS ÚRS 2023 01
			Online PSC <a href="https://podminky.urs.cz/Item/CS_URS_2023_01/612321141">https://podminky.urs.cz/Item/CS_URS_2023_01/612321141</a>					
			VV 1.pp					
			VV (2,24+1,655)*2*2,6		20,254			
			VV (1,37+1,77)*2*2,3		14,444			
			VV (3,89+3,57)*2*2,6		38,792			
			VV (2,86+5,87)*2*2,6		45,396			
			VV (2,93+5,49)*2*2,6		43,784			
			VV 21,42		21,420			
			VV Součet		184,090			
15	K	612321191	Omítka vápencementová vnitřních ploch nanášená ručně Příplatek k cenám za každých dalších i započatých 5 mm tloušťky omítky přes 10 mm stěn	m2	368,180	50,00	18 409,00	CS ÚRS 2023 01
			Online PSC <a href="https://podminky.urs.cz/Item/CS_URS_2023_01/612321191">https://podminky.urs.cz/Item/CS_URS_2023_01/612321191</a>					
			VV 184,09*2		368,180			
16	K	612325423	Oprava vápencementové omítky vnitřních ploch štukové dvouvrstvé, tloušťky do 20 mm a tloušťky štuky do 3 mm stěn, v rozsahu opravované plochy přes 30 do 50%	m2	299,676	301,00	90 202,48	CS ÚRS 2023 01
			Online PSC <a href="https://podminky.urs.cz/Item/CS_URS_2023_01/612325423">https://podminky.urs.cz/Item/CS_URS_2023_01/612325423</a>					
			VV 1.np					
			VV (3,84+5,67+5,67+2,2+3,13+0,97+3,13+2,08+3,44+3,14)*2*2,6		173,004			
			VV 2.np					
			VV (5,63+2,2+3,5+3,2+3,14+3,13+1,36+2,2)*2*2,6		126,672			
			VV Součet		299,676			

PČ	Typ	Kód	Popis	MJ	Množství	J.cena [CZK]	Cena celkem [CZK]	Cenová soustava
17	K	622531012	Omlítka tenkovrstvá silikonová vnějších ploch probarvená bez penetrace zatíraná (škrábaná), zrnitost 1,5 mm stěn	m2	14,274	380,00	5 424,12	CS ÚRS 2023 01
Online PSC			<a href="https://podminky.urs.cz/item/CS_URS_2023_01/622531012">https://podminky.urs.cz/item/CS_URS_2023_01/622531012</a>					
18	K	631311115	Mazanina z betonu prostého bez zvýšených nároků na prostředí tl. přes 50 do 80 mm tř. C 20/25	m3	11,553	5 010,00	57 880,53	CS ÚRS 2023 01
Online PSC			<a href="https://podminky.urs.cz/item/CS_URS_2023_01/631311115">https://podminky.urs.cz/item/CS_URS_2023_01/631311115</a>					
	VV		20,37*0,068		1,385			
	VV		16,17*0,083		1,342			
	VV		11,03*0,052		0,574			
	VV		36,06*0,054		1,947			
	VV		14,07*0,075		1,055			
	VV		86,06*0,061		5,250			
	VV		Součet		11,553			
19	K	631319011	Příplatek k cenám mazanin za úpravu povrchu mazaniny přehlazením, mazanina tl. přes 50 do 80 mm	m3	11,553	650,00	7 509,45	CS ÚRS 2023 01
Online PSC			<a href="https://podminky.urs.cz/item/CS_URS_2023_01/631319011">https://podminky.urs.cz/item/CS_URS_2023_01/631319011</a>					
20	K	631362021	Výztuž mazanin ze svařovaných sítí z drátů typu KARI	t	0,430	35 000,00	15 050,00	CS ÚRS 2023 01
Online PSC			<a href="https://podminky.urs.cz/item/CS_URS_2023_01/631362021">https://podminky.urs.cz/item/CS_URS_2023_01/631362021</a>					
	VV		20,37*0,0021		0,043			
	VV		16,17*0,0021		0,034			
	VV		11,03*0,0021		0,023			
	VV		36,06*0,0021		0,076			
	VV		14,07*0,00198		0,028			
	VV		86,06*0,00198		0,170			
	VV		Součet		0,374			
	VV		0,374*1,15 *Přepočtené koeficientem množství		0,430			
21	K	632481213	Separční vrstva k oddělení podlahových vrstev z polyetylénové fólie	m2	181,690	20,20	3 670,14	CS ÚRS 2023 01
Online PSC			<a href="https://podminky.urs.cz/item/CS_URS_2023_01/632481213">https://podminky.urs.cz/item/CS_URS_2023_01/632481213</a>					
	VV		20,37*16,1+11,03*34,06+14,07*86,06		181,690			
22	K	636311111	Kladení dlažby z betonových dlaždic na sucho na terče z umělé hmoty o rozměru dlažby 40x40 cm, o výšce terče do 25 mm	m2	30,090	450,00	13 540,50	CS ÚRS 2023 01
Online PSC			<a href="https://podminky.urs.cz/item/CS_URS_2023_01/636311111">https://podminky.urs.cz/item/CS_URS_2023_01/636311111</a>					
	VV		1,04*2,24*1,26		4,540			
	VV		22,27*1,04*2,24		25,550			
	VV		Součet		30,090			
23	M	59246007	dlažba plošná betonová terasová tryskaná 400x400x40mm	m2	30,692	520,00	15 959,84	CS ÚRS 2023 01
VV			30,09*1,02 *Přepočtené koeficientem množství		30,692			
D 9			Ostatní konstrukce a práce, bourání				20 497,64	
24	K	949101111	Lešení pomocné pracovní pro objekty pozemních staveb pro zatížení do 150 kg/m2, o výšce leškové podlahy do 1,9 m	m2	80,000	65,20	5 216,00	CS ÚRS 2023 01
Online PSC			<a href="https://podminky.urs.cz/item/CS_URS_2023_01/949101111">https://podminky.urs.cz/item/CS_URS_2023_01/949101111</a>					
25	K	952901111	Vyčištění budov nebo objektů před předáním do užívání budov bytové nebo občanské výstavby, světlé výšky podlaží do 4 m	m2	150,000	90,00	13 500,00	CS ÚRS 2023 01
Online PSC			<a href="https://podminky.urs.cz/item/CS_URS_2023_01/952901111">https://podminky.urs.cz/item/CS_URS_2023_01/952901111</a>					
164	K	971033641	Vybourání otvorů ve zdivu základovém nebo nadzákladovém z cihel, tvárcí, příčekovek z cihel pálených na maltu vápennou nebo vápenocementovou plochy do 4 m2, tl. do 300 mm	m3	0,504	1 360,00	685,44	CS ÚRS 2023 01
Online PSC			<a href="https://podminky.urs.cz/item/CS_URS_2023_01/971033641">https://podminky.urs.cz/item/CS_URS_2023_01/971033641</a>					
	VV		posuvné dveře		0,504			
	VV		0,8*2,1*0,3					
165	K	973031151	Vysekání výklenků nebo kapes ve zdivu z cihel na maltu vápennou nebo vápenocementovou výklenků, pohledové plochy přes 0,25 m2	m3	0,210	5 220,00	1 096,20	CS ÚRS 2023 01
Online PSC			<a href="https://podminky.urs.cz/item/CS_URS_2023_01/973031151">https://podminky.urs.cz/item/CS_URS_2023_01/973031151</a>					
	VV		posuvné dveře		0,210			
	VV		1*2,1*0,1					
D 997			Přesun sutě				9 669,80	
167	K	997013213	Vnitrostaveništní doprava suti a vybouraných hmot vodorovně do 50 m svisle ručně pro budovy a haly výšky přes 9 do 12 m	t	2,027	2 270,00	4 601,29	CS ÚRS 2023 01
Online PSC			<a href="https://podminky.urs.cz/item/CS_URS_2023_01/997013213">https://podminky.urs.cz/item/CS_URS_2023_01/997013213</a>					
169	K	997013509	Odvoz suti a vybouraných hmot na skládku nebo meziskládku se složením, na vzdálenost Příplatek k ceně za každý další i započatý 1 km přes 1 km	t	30,405	12,50	380,06	CS ÚRS 2023 01
Online PSC			<a href="https://podminky.urs.cz/item/CS_URS_2023_01/997013509">https://podminky.urs.cz/item/CS_URS_2023_01/997013509</a>					
	VV		2,027*15		30,405			
168	K	997013511	Odvoz suti a vybouraných hmot z meziskládky na skládku s naložením a se složením, na vzdálenost do 1 km	t	2,027	413,00	837,15	CS ÚRS 2023 01
Online PSC			<a href="https://podminky.urs.cz/item/CS_URS_2023_01/997013511">https://podminky.urs.cz/item/CS_URS_2023_01/997013511</a>					
170	K	997013631	Poplatek za uložení stavebního odpadu na skládce (skládkovně) směsného stavebního a demoličního zatříděného do Katalogu odpadů pod kódem 17 09 04	t	2,027	1 900,00	3 851,30	CS ÚRS 2023 01
Online PSC			<a href="https://podminky.urs.cz/item/CS_URS_2023_01/997013631">https://podminky.urs.cz/item/CS_URS_2023_01/997013631</a>					
D 998			Přesun hmot				27 633,50	
26	K	998018002	Přesun hmot pro budovy občanské výstavby, bydlení, výrobu a služby ruční - bez užití mechanizace vodorovná dopravní vzdálenost do 100 m pro budovy s jakoukoliv nosnou konstrukcí výšky přes 6 do 12 m	t	55,267	500,00	27 633,50	CS ÚRS 2023 01
Online PSC			<a href="https://podminky.urs.cz/item/CS_URS_2023_01/998018002">https://podminky.urs.cz/item/CS_URS_2023_01/998018002</a>					
D PSV			Práce a dodávky PSV				1 522 878,02	
D 712			Povlakové krytiny				44 131,12	
27	K	712311101	Provedení povlakové krytiny střech plochých do 10° natěradly a tmely za studena nátěrem lakem penetračním nebo asfaltovým	m2	38,600	15,00	579,00	CS ÚRS 2023 01
Online PSC			<a href="https://podminky.urs.cz/item/CS_URS_2023_01/712311101">https://podminky.urs.cz/item/CS_URS_2023_01/712311101</a>					
	VV		RO1		38,600			
	VV		38,6					
28	M	11163150	lak penetrační asfaltový	t	0,012	83 100,00	997,20	CS ÚRS 2023 01
VV			38,6*0,00032 *Přepočtené koeficientem množství		0,012			
29	K	712341659	Provedení povlakové krytiny střech plochých do 10° pásy přitavením NAIP bodově	m2	38,600	112,00	4 323,20	CS ÚRS 2023 01
Online PSC			<a href="https://podminky.urs.cz/item/CS_URS_2023_01/712341659">https://podminky.urs.cz/item/CS_URS_2023_01/712341659</a>					
30	M	62856011	pás asfaltový natavitelný modifikovaný SBS tl 4,0mm s vložkou z hliníkové fólie, hliníkové fólie s textilií a spalitelnou PE fólií nebo jemnozrnným minerálním posypem na horním povrchu	m2	48,250	180,00	8 685,00	CS ÚRS 2023 01
VV			38,6*1,25 *Přepočtené koeficientem množství		48,250			
31	K	712361703	Provedení povlakové krytiny střech plochých do 10° fólií přilepenou lepidlem v plné ploše	m2	38,600	190,00	7 334,00	CS ÚRS 2023 01
Online PSC			<a href="https://podminky.urs.cz/item/CS_URS_2023_01/712361703">https://podminky.urs.cz/item/CS_URS_2023_01/712361703</a>					
32	M	28342411	fólie hydroizolační střešní mPVC s nakaširovaným PES roumem určená k lepení tl 1,5mm (účinná tloušťka)	m2	44,988	280,00	12 596,64	CS ÚRS 2023 01
VV			38,6*1,1655 *Přepočtené koeficientem množství		44,988			
33	K	712392172	Povlakové krytiny střech plochých do 10° - ostatní práce provedení vrstvy textilní ochranné	m2	38,600	160,00	6 176,00	CS ÚRS 2023 01
Online PSC			<a href="https://podminky.urs.cz/item/CS_URS_2023_01/712392172">https://podminky.urs.cz/item/CS_URS_2023_01/712392172</a>					
34	K	712771111	Provedení ochranné vrstvy vegetační střešy proti prorůstání kořenů, proti mechanickému poškození hydroizolace z rohoží nebo desek volně kladených na sraz, sklon střešy do 5°	m2	6,420	45,30	290,83	CS ÚRS 2023 01
Online PSC			<a href="https://podminky.urs.cz/item/CS_URS_2023_01/712771111">https://podminky.urs.cz/item/CS_URS_2023_01/712771111</a>					
	VV		2.np		6,420			
	VV		6,42		6,420			
	VV		Součet		6,420			
35	M	69334103	deska ochranná vegetačních střech PU/kačuk tl 8mm	m2	6,741	332,00	2 238,01	CS ÚRS 2023 01
VV			6,42*1,05 *Přepočtené koeficientem množství		6,741			
36	K	998712102	Přesun hmot pro povlakové krytiny stanovený z hmotnosti přesunovaného materiálu vodorovná dopravní vzdálenost do 50 m v objektech výšky přes 6 do 12 m	t	0,418	1 360,00	568,48	CS ÚRS 2023 01
Online PSC			<a href="https://podminky.urs.cz/item/CS_URS_2023_01/998712102">https://podminky.urs.cz/item/CS_URS_2023_01/998712102</a>					
37	K	998712181	Přesun hmot pro povlakové krytiny stanovený z hmotnosti přesunovaného materiálu Příplatek k cenám za přesun prováděný bez použití mechanizace pro jakoukoliv výšku objektu	t	0,418	820,00	342,76	CS ÚRS 2023 01
Online PSC			<a href="https://podminky.urs.cz/item/CS_URS_2023_01/998712181">https://podminky.urs.cz/item/CS_URS_2023_01/998712181</a>					
D 713			Izolace tepelné				68 177,89	



PČ	Typ	Kód	Popis	MJ	Množství	J.cena [CZK]	Cena celkem [CZK]	Cenová soustava
38	K	713111127	Montáž tepelné izolace stropů rohožemi, pásy, dílci, deskami, bloky (izolační materiál ve specifikaci) rovných spodem lepením celoplošně	m2	16,170	237,00	3 832,29	CS ÚRS 2023 01
		Online PSC	<a href="https://podminky.urs.cz/item/CS_URS_2023_01/713111127">https://podminky.urs.cz/item/CS_URS_2023_01/713111127</a>					
		VV	1.pp		16,170			
		VV	16,17					
39	M	63148153	deska tepelné izolační minerální univerzální $\lambda=0,035$ tl 80mm	m2	16,979	178,00	3 022,26	CS ÚRS 2023 01
		VV	16,17*1,05 *Přepočtené koeficientem množství		16,979			
40	K	713121111	Montáž tepelné izolace podlah rohožemi, pásy, deskami, dílci, bloky (izolační materiál ve specifikaci) kladenými volně jednovrstvá	m2	222,360	45,00	10 006,20	CS ÚRS 2023 01
		Online PSC	<a href="https://podminky.urs.cz/item/CS_URS_2023_01/713121111">https://podminky.urs.cz/item/CS_URS_2023_01/713121111</a>					
		VV	P01					
		VV	3,71+2,42+9,67+4,57		20,370			
		VV	Mezisoučet		20,370			
		VV	P02					
		VV	16,17		16,170			
		VV	Mezisoučet		16,170			
		VV	P03					
		VV	1,65+6,39+2,99		11,030			
		VV	Mezisoučet		11,030			
		VV	P04					
		VV	13,36+22,7		36,060			
		VV	Mezisoučet		36,060			
		VV	P05					
		VV	14,07		14,070			
		VV	Mezisoučet		14,070			
		VV	P06					
		VV	24,65+15,74+11,25+12,57+10,43+11,42		86,060			
		VV	Mezisoučet		86,060			
		VV	R01					
		VV	38,6		38,600			
		VV	Mezisoučet		38,600			
		VV	Součet		222,360			
41	M	28375990	deska EPS 150 pro konstrukce s vysokým zatížením $\lambda=0,035$ tl 140mm	m2	40,530	300,00	12 159,00	CS ÚRS 2023 01
		VV	38,6*1,05 *Přepočtené koeficientem množství		40,530			
42	M	28375910	deska EPS 150 pro konstrukce s vysokým zatížením $\lambda=0,035$ tl 60mm	m2	36,162	145,00	5 243,49	CS ÚRS 2023 01
		VV	20,37+14,07		34,440			
		VV	34,44*1,05 *Přepočtené koeficientem množství		36,162			
43	M	28376462	deska XPS hrana polodrážková a hladký povrch 700kPa tl 60mm	m2	16,979	320,00	5 433,28	CS ÚRS 2023 01
		VV	16,17*1,05 *Přepočtené koeficientem množství		16,979			
44	M	63231202	deska čedičová minerální pro snížení kročejového hluku (max. zatížení 5 kN/m2) tl 30mm	m2	139,808	140,00	19 573,12	CS ÚRS 2023 01
		VV	11,03+36,06+86,06		133,150			
		VV	133,15*1,05 *Přepočtené koeficientem množství		139,808			
45	K	713131143	Montáž tepelné izolace stěn rohožemi, pásy, deskami, dílci, bloky (izolační materiál ve specifikaci) lepením celoplošně s mechanickým kotvením	m2	14,274	210,00	2 997,54	CS ÚRS 2023 01
		Online PSC	<a href="https://podminky.urs.cz/item/CS_URS_2023_01/713131143">https://podminky.urs.cz/item/CS_URS_2023_01/713131143</a>					
		VV	5,49*2,6		14,274			
46	M	63152262	deska tepelné izolační minerální kontaktních fasád podélné vlákno $\lambda=0,034$ tl 80mm	m2	15,701	210,00	3 297,21	CS ÚRS 2023 01
		VV	14,274*1,1 *Přepočtené koeficientem množství		15,701			
47	K	998713102	Přesun hmot pro izolace tepelné stanovený z hmotnosti přesunovaného materiálu vodorovná dopravní vzdálenost do 50 m v objektech výšky přes 6 m do 12 m	t	1,328	1 230,00	1 633,44	CS ÚRS 2023 01
		Online PSC	<a href="https://podminky.urs.cz/item/CS_URS_2023_01/998713102">https://podminky.urs.cz/item/CS_URS_2023_01/998713102</a>					
48	K	998713181	Přesun hmot pro izolace tepelné stanovený z hmotnosti přesunovaného materiálu Připletek k cenám za přesun prováděný bez použití mechanizace pro jakoukoliv výšku objektu	t	1,328	738,00	980,06	CS ÚRS 2023 01
		Online PSC	<a href="https://podminky.urs.cz/item/CS_URS_2023_01/998713181">https://podminky.urs.cz/item/CS_URS_2023_01/998713181</a>					
	D	763	Konstrukce suché výstavby				2 253,32	
49	K	763131412	Podhled ze sádrokartonových desek dvouvrstvá zavěšená spodní konstrukce z ocelových profilů CD, UD jednoduše opláštěná deskou standardní A, tl. 12,5 mm, s izolací	m2	2,420	900,00	2 178,00	CS ÚRS 2023 01
		Online PSC	<a href="https://podminky.urs.cz/item/CS_URS_2023_01/763131412">https://podminky.urs.cz/item/CS_URS_2023_01/763131412</a>					
		VV	1.pp					
		VV	2,42		2,420			
50	K	998763302	Přesun hmot pro konstrukce montované z desek sádrokartonových, sádrovláknitých, cementovláknitých nebo cementových stanovený z hmotnosti přesunovaného materiálu vodorovná dopravní vzdálenost do 50 m v objektech výšky přes 6 do 12 m	t	0,038	1 310,00	49,78	CS ÚRS 2023 01
		Online PSC	<a href="https://podminky.urs.cz/item/CS_URS_2023_01/998763302">https://podminky.urs.cz/item/CS_URS_2023_01/998763302</a>					
51	K	998763381	Přesun hmot pro konstrukce montované z desek sádrokartonových, sádrovláknitých, cementovláknitých nebo cementových Připletek k cenám za přesun prováděný bez použití mechanizace pro jakoukoliv výšku objektu	t	0,038	672,00	25,54	CS ÚRS 2023 01
		Online PSC	<a href="https://podminky.urs.cz/item/CS_URS_2023_01/998763381">https://podminky.urs.cz/item/CS_URS_2023_01/998763381</a>					
	D	764	Konstrukce klempířské				43 816,50	
163	K	764002841	Demontáž klempířských konstrukcí oplechování horních ploch zdí a nadezdívek do suti	m	50,000	40,00	2 000,00	CS ÚRS 2023 01
		Online PSC	<a href="https://podminky.urs.cz/item/CS_URS_2023_01/764002841">https://podminky.urs.cz/item/CS_URS_2023_01/764002841</a>					
		VV	11,5+38,5		50,000			
161	K	76660728	Oplechování horních ploch zdí a nadezdívek (atik) z pozinkovaného plechu s povrchovou úpravou mechanicky kotvené řs 670 mm	m	38,500	820,00	31 570,00	CS ÚRS 2023 01
		Online PSC	<a href="https://podminky.urs.cz/item/CS_URS_2023_01/76660728">https://podminky.urs.cz/item/CS_URS_2023_01/76660728</a>					
162	K	76660720	Oplechování horních ploch zdí a nadezdívek (atik) z pozinkovaného plechu s povrchovou úpravou mechanicky kotvené řs 750 mm	m	11,500	891,00	10 246,50	CS ÚRS 2023 01
		Online PSC	<a href="https://podminky.urs.cz/item/CS_URS_2023_01/76660720">https://podminky.urs.cz/item/CS_URS_2023_01/76660720</a>					
	D	766	Konstrukce truhlářské				269 454,34	
52	K	76660171	Montáž dveřních křídel dřevěných nebo plastových otevřivých do obložkové zárubně povrchově upravených jednokřídlových, šířky do 800 mm	kus	11,000	650,00	7 150,00	CS ÚRS 2023 01
		Online PSC	<a href="https://podminky.urs.cz/item/CS_URS_2023_01/76660171">https://podminky.urs.cz/item/CS_URS_2023_01/76660171</a>					
		VV	1.pp					
		VV	5		5,000			
		VV	1.np					
		VV	3		3,000			
		VV	2.np					
		VV	3		3,000			
		VV	Součet		11,000			
53	M	61164082	dveře jednokřídle dřevotřískové profilované povrch dýhovaný plně 700x1970-2100mm	kus	3,000	6 250,00	18 750,00	CS ÚRS 2023 01
54	M	61164084	dveře jednokřídle dřevotřískové profilované povrch dýhovaný plně 800x1970-2100mm	kus	7,000	6 500,00	45 500,00	CS ÚRS 2023 01
55	M	61162006	dveře jednokřídle dřevotřískové povrch dýhovaný prosklené 800x1970-2100mm	kus	1,000	7 227,00	7 227,00	CS ÚRS 2023 01
56	K	76660720	Montáž dveřních doplňků větrací mřížky s vyřiznutím otvoru	kus	4,000	149,00	596,00	CS ÚRS 2023 01
		Online PSC	<a href="https://podminky.urs.cz/item/CS_URS_2023_01/76660720">https://podminky.urs.cz/item/CS_URS_2023_01/76660720</a>					
57	M	766.1R	větrací mřížka 300x200	ks	4,000	450,00	1 800,00	
58	K	76660728	Montáž dveřních doplňků dveřního kování interiérového zámku	kus	10,000	123,00	1 230,00	CS ÚRS 2023 01
		Online PSC	<a href="https://podminky.urs.cz/item/CS_URS_2023_01/76660728">https://podminky.urs.cz/item/CS_URS_2023_01/76660728</a>					
59	M	54924003	zámek zadlabací mezipokojeový pravý pro WC kování 72x55mm	kus	4,000	207,00	828,00	CS ÚRS 2023 01
60	M	54924013	zámek zadlabací vložkový pravolevý roztec 72x60mm	kus	6,000	173,00	1 038,00	CS ÚRS 2023 01
61	K	76660729	Montáž dveřních doplňků dveřního kování interiérového štítku s klikou	kus	10,000	198,00	1 980,00	CS ÚRS 2023 01
		Online PSC	<a href="https://podminky.urs.cz/item/CS_URS_2023_01/76660729">https://podminky.urs.cz/item/CS_URS_2023_01/76660729</a>					
62	M	54914123	kování rozetové klika/klika	kus	10,000	703,00	7 030,00	CS ÚRS 2023 01
63	K	766682111	Montáž zárubní dřevěných, plastových nebo z lamina obložkových, pro dveře jednokřídlové, tloušťky stěny do 170 mm	kus	10,000	1 550,00	15 500,00	CS ÚRS 2023 01
		Online PSC	<a href="https://podminky.urs.cz/item/CS_URS_2023_01/766682111">https://podminky.urs.cz/item/CS_URS_2023_01/766682111</a>					
64	M	61181101	zárubeň jednokřídla obložková s dýhovaným povrchem tl stěny 60-150mm rozměru 600-900/1970mm	kus	10,000	3 500,00	35 000,00	CS ÚRS 2023 01
65	K	766.2R	D+M kuchyňské linky dl.3000 vč.spolřebičů,dřezu, baterie, p.desky, osvětlení	ks	1,000	45 000,00	45 000,00	

PČ	Typ	Kód	Popis	MJ	Množství	J.cena [CZK]	Cena celkem [CZK]	Cenová soustava
66	K	766.3R	D+M posuvných dveří T4, T5 vč.pouzdra	ks	2,000	15 000,00	30 000,00	
67	K	766.4R	D+M vestavěné skříň S1 1680x500x2550	ks	1,000	14 000,00	14 000,00	
68	K	766.5R	D+M vestavěné skříň S2 2200x500x2550	ks	1,000	16 000,00	16 000,00	
69	K	766.6R	D+M vestavěné skříň S3 400x550x2550	ks	1,000	7 000,00	7 000,00	
70	K	766.7R	D+M vestavěné skříň S4 450x550x2550	ks	1,000	6 000,00	6 000,00	
71	K	766.8R	D+M vestavěné skříň S5 800x360x2550	ks	1,000	7 000,00	7 000,00	
72	K	998766102	Přesun hmot pro konstrukce truhlářské stanovený z hmotnosti přesunovaného materiálu vodorovná dopravní vzdálenost do 50 m v objektech výšky přes 6 do 12 m	t	0,403	1 310,00	527,93	CS ÚRS 2023 01
		Online PSC	<a href="https://podminky.urs.cz/item/CS_URS_2023_01/998766102">https://podminky.urs.cz/item/CS_URS_2023_01/998766102</a>					
73	K	998766181	Přesun hmot pro konstrukce truhlářské stanovený z hmotnosti přesunovaného materiálu Příplatek k ceně za přesun prováděný bez použití mechanizace pro jakoukoliv výšku objektu	t	0,403	738,00	297,41	CS ÚRS 2023 01
		Online PSC	<a href="https://podminky.urs.cz/item/CS_URS_2023_01/998766181">https://podminky.urs.cz/item/CS_URS_2023_01/998766181</a>					
	D	767	Konstrukce zámečnické				412 259,71	
160	K	767161812	Demontáž zábradlí do suti rovného rozebratelný spoj hmotnosti 1 m zábradlí přes 20 kg	m	12,000	302,00	3 624,00	CS ÚRS 2023 01
		Online PSC	<a href="https://podminky.urs.cz/item/CS_URS_2023_01/767161812">https://podminky.urs.cz/item/CS_URS_2023_01/767161812</a>					
		VV	terasa 2.np					
		VV	12			12,000		
74	K	767590110	Montáž podlahových konstrukcí podlahových roštů, podlah připevněných svařováním	kg	2,820	36,80	103,78	CS ÚRS 2023 01
		Online PSC	<a href="https://podminky.urs.cz/item/CS_URS_2023_01/767590110">https://podminky.urs.cz/item/CS_URS_2023_01/767590110</a>					
		VV	2,4*0,5*2,35			2,820		
75	M	55347038	rošt podlahový lisovaný žárové zinkovaný velikost 40/3mm 1200x1000mm	kus	2,000	2 820,00	5 640,00	CS ÚRS 2023 01
76	K	767590192	Montáž podlahových konstrukcí podlahových roštů, podlah připevněných Příplatek k cenám za úpravu roštů (kráčení)	m	2,400	79,90	191,76	CS ÚRS 2023 01
		Online PSC	<a href="https://podminky.urs.cz/item/CS_URS_2023_01/767590192">https://podminky.urs.cz/item/CS_URS_2023_01/767590192</a>					
77	K	767.1R	D+M hliníkové zimní zahrady	m2	60,070	6 700,00	402 469,00	
		VV	10,2*2+17,4+22,27			60,070		
78	K	998767102	Přesun hmot pro zámečnické konstrukce stanovený z hmotnosti přesunovaného materiálu vodorovná dopravní vzdálenost do 50 m v objektech výšky přes 6 do 12 m	t	0,096	1 700,00	163,20	CS ÚRS 2023 01
		Online PSC	<a href="https://podminky.urs.cz/item/CS_URS_2023_01/998767102">https://podminky.urs.cz/item/CS_URS_2023_01/998767102</a>					
79	K	998767181	Přesun hmot pro zámečnické konstrukce stanovený z hmotnosti přesunovaného materiálu Příplatek k cenám za přesun prováděný bez použití mechanizace pro jakoukoliv výšku objektu	t	0,096	708,00	67,97	CS ÚRS 2023 01
		Online PSC	<a href="https://podminky.urs.cz/item/CS_URS_2023_01/998767181">https://podminky.urs.cz/item/CS_URS_2023_01/998767181</a>					
	D	771	Podlahy z dlaždic				123 208,02	
80	K	771111011	Příprava podkladu před provedením dlažby vysátí podlah	m2	67,460	16,50	1 113,09	CS ÚRS 2023 01
		Online PSC	<a href="https://podminky.urs.cz/item/CS_URS_2023_01/771111011">https://podminky.urs.cz/item/CS_URS_2023_01/771111011</a>					
81	K	771121011	Příprava podkladu před provedením dlažby nátěr penetrační na podlahu	m2	67,460	63,00	4 249,98	CS ÚRS 2023 01
		Online PSC	<a href="https://podminky.urs.cz/item/CS_URS_2023_01/771121011">https://podminky.urs.cz/item/CS_URS_2023_01/771121011</a>					
		VV	11,03+36,06+20,37			67,460		
82	K	771151022	Příprava podkladu před provedením dlažby samonivelační stěrka min.pevnosti 30 MPa, tloušťky přes 3 do 5 mm	m2	47,090	320,00	15 068,80	CS ÚRS 2023 01
		Online PSC	<a href="https://podminky.urs.cz/item/CS_URS_2023_01/771151022">https://podminky.urs.cz/item/CS_URS_2023_01/771151022</a>					
83	K	771151024	Příprava podkladu před provedením dlažby samonivelační stěrka min.pevnosti 30 MPa, tloušťky přes 8 do 10 mm	m2	20,370	753,00	15 338,61	CS ÚRS 2023 01
		Online PSC	<a href="https://podminky.urs.cz/item/CS_URS_2023_01/771151024">https://podminky.urs.cz/item/CS_URS_2023_01/771151024</a>					
84	K	771474112	Montáž soklů z dlaždic keramických lepených flexibilním lepidlem rovných, výšky přes 65 do 90 mm	m	26,550	136,00	3 610,80	CS ÚRS 2023 01
		Online PSC	<a href="https://podminky.urs.cz/item/CS_URS_2023_01/771474112">https://podminky.urs.cz/item/CS_URS_2023_01/771474112</a>					
		VV	(1,37+1,77+2,86+5,085)*2			22,170		
		VV	(1,22+0,97)*2			4,380		
		VV	Součet			26,550		
85	M	59761338	sokl-dlažba keramická slinutá hladká do interiéru i exteriéru 445x85mm	kus	65,711	150,00	9 856,65	CS ÚRS 2023 01
		VV	26,55*2,475 "Přepočtené koeficientem množství"			65,711		
86	K	771574112	Montáž podlah z dlaždic keramických lepených flexibilním lepidlem maloformátových hladkých přes 9 do 12 ks/m2	m2	67,460	600,00	40 476,00	CS ÚRS 2023 01
		Online PSC	<a href="https://podminky.urs.cz/item/CS_URS_2023_01/771574112">https://podminky.urs.cz/item/CS_URS_2023_01/771574112</a>					
87	M	59761003	dlažba keramická hutná hladká do interiéru přes 9 do 12ks/m2	m2	74,206	350,00	25 972,10	CS ÚRS 2023 01
		VV	67,46*1,1 "Přepočtené koeficientem množství"			74,206		
88	K	771591112	Izolace podlahy pod dlažbu nátěrem nebo stěrkou ve dvou vrstvách	m2	13,236	320,00	4 235,52	CS ÚRS 2023 01
		Online PSC	<a href="https://podminky.urs.cz/item/CS_URS_2023_01/771591112">https://podminky.urs.cz/item/CS_URS_2023_01/771591112</a>					
		VV	11,03			11,030		
		VV	11,03*1,2 "Přepočtené koeficientem množství"			13,236		
89	K	998771102	Přesun hmot pro podlahy z dlaždic stanovený z hmotnosti přesunovaného materiálu vodorovná dopravní vzdálenost do 50 m v objektech výšky přes 6 do 12 m	t	2,530	719,00	1 819,07	CS ÚRS 2023 01
		Online PSC	<a href="https://podminky.urs.cz/item/CS_URS_2023_01/998771102">https://podminky.urs.cz/item/CS_URS_2023_01/998771102</a>					
90	K	998771181	Přesun hmot pro podlahy z dlaždic stanovený z hmotnosti přesunovaného materiálu Příplatek k ceně za přesun prováděný bez použití mechanizace pro jakoukoliv výšku objektu	t	2,530	580,00	1 467,40	CS ÚRS 2023 01
		Online PSC	<a href="https://podminky.urs.cz/item/CS_URS_2023_01/998771181">https://podminky.urs.cz/item/CS_URS_2023_01/998771181</a>					
	D	776	Podlahy povlakové				142 603,26	
91	K	776111117	Příprava podkladu broušení podlah stávajícího podkladu pro odstranění nerovností (diamantovým kotoučem)	m2	100,130	120,00	12 015,60	CS ÚRS 2023 01
		Online PSC	<a href="https://podminky.urs.cz/item/CS_URS_2023_01/776111117">https://podminky.urs.cz/item/CS_URS_2023_01/776111117</a>					
92	K	776111311	Příprava podkladu vysátí podlah	m2	100,130	8,00	801,04	CS ÚRS 2023 01
		Online PSC	<a href="https://podminky.urs.cz/item/CS_URS_2023_01/776111311">https://podminky.urs.cz/item/CS_URS_2023_01/776111311</a>					
93	K	776121321	Příprava podkladu penetrace neředěná podlah	m2	100,130	35,00	3 504,55	CS ÚRS 2023 01
		Online PSC	<a href="https://podminky.urs.cz/item/CS_URS_2023_01/776121321">https://podminky.urs.cz/item/CS_URS_2023_01/776121321</a>					
		VV	14,07+86,06			100,130		
94	K	776141122	Příprava podkladu vyrovnání samonivelační stěrkou podlah min.pevnosti 30 MPa, tloušťky přes 3 do 5 mm	m2	86,060	220,00	18 933,20	CS ÚRS 2023 01
		Online PSC	<a href="https://podminky.urs.cz/item/CS_URS_2023_01/776141122">https://podminky.urs.cz/item/CS_URS_2023_01/776141122</a>					
95	K	776141124	Příprava podkladu vyrovnání samonivelační stěrkou podlah min.pevnosti 30 MPa, tloušťky přes 8 do 10 mm	m2	14,070	320,00	4 502,40	CS ÚRS 2023 01
		Online PSC	<a href="https://podminky.urs.cz/item/CS_URS_2023_01/776141124">https://podminky.urs.cz/item/CS_URS_2023_01/776141124</a>					
96	K	776231111	Montáž podlahovin z vinylu lepením lamel nebo čtverců standardním lepidlem	m2	100,130	250,00	25 032,50	CS ÚRS 2023 01
		Online PSC	<a href="https://podminky.urs.cz/item/CS_URS_2023_01/776231111">https://podminky.urs.cz/item/CS_URS_2023_01/776231111</a>					
97	M	28411052	dílce vinylové tl 3,0mm, nášlapná vrstva 0,70mm, úprava PUR, třída zátěže 23/34/43, otlak 0,05mm, R10, třída otěru T, hořlavost Bfl S1, bez ftalátů	m2	110,143	490,00	53 970,07	CS ÚRS 2023 01
		VV	100,13*1,1 "Přepočtené koeficientem množství"			110,143		
98	K	776421111	Montáž lišt obvodových lepených	m	108,880	60,00	6 532,80	CS ÚRS 2023 01
		Online PSC	<a href="https://podminky.urs.cz/item/CS_URS_2023_01/776421111">https://podminky.urs.cz/item/CS_URS_2023_01/776421111</a>					
		VV	1.dp					
		VV	(3,89+3,57)*2			14,920		
		VV	1.np					
		VV	(3,84+6,57+2,2+6,99+3,44+3,14)*2			52,360		
		VV	2.np					
		VV	(2,2+5,63+3,5+3,2+3,14+3,13)*2			41,600		
		VV	Součet			108,880		
99	M	28411010	lišta soklová PVC 20x100mm	m	125,212	125,00	15 651,50	CS ÚRS 2023 01
		VV	108,88*1,15 "Přepočtené koeficientem množství"			125,212		
100	K	998776102	Přesun hmot pro podlahy povlakové stanovený z hmotnosti přesunovaného materiálu vodorovná dopravní vzdálenost do 50 m v objektech výšky přes 6 do 12 m	t	1,517	585,00	887,45	CS ÚRS 2023 01
		Online PSC	<a href="https://podminky.urs.cz/item/CS_URS_2023_01/998776102">https://podminky.urs.cz/item/CS_URS_2023_01/998776102</a>					
101	K	998776181	Přesun hmot pro podlahy povlakové stanovený z hmotnosti přesunovaného materiálu Příplatek k cenám za přesun prováděný bez použití mechanizace pro jakoukoliv výšku objektu	t	1,517	509,00	772,15	CS ÚRS 2023 01
		Online PSC	<a href="https://podminky.urs.cz/item/CS_URS_2023_01/998776181">https://podminky.urs.cz/item/CS_URS_2023_01/998776181</a>					
	D	777	Podlahy lité				53 383,44	

PČ	Typ	Kód	Popis	MJ	Množství	J.cena [CZK]	Cena celkem [CZK]	Cenová soustava
102	K	777111123	Příprava podkladu před provedením litéch podlah obrušení strojní	m2	16,170	70,30	1 136,75	CS ÚRS 2023 01
		Online PSC	<a href="https://podminky.urs.cz/Item/CS_URS_2023_01/777111123">https://podminky.urs.cz/Item/CS_URS_2023_01/777111123</a>					
		VV	1.pp					
		VV	16,17		16,170			
103	K	777121105	Vyrovnání podkladu epoxidovou stěrku plněnou pískem, tloušťky do 3 mm, plochy přes 1,0 m2	m2	16,170	1 520,00	24 578,40	CS ÚRS 2023 01
		Online PSC	<a href="https://podminky.urs.cz/Item/CS_URS_2023_01/777121105">https://podminky.urs.cz/Item/CS_URS_2023_01/777121105</a>					
104	K	777521105	Krycí stěrka dekorativní polyuretanová, tloušťky přes 2 do 3 mm	m2	16,170	1 436,00	23 220,12	CS ÚRS 2023 01
		Online PSC	<a href="https://podminky.urs.cz/Item/CS_URS_2023_01/777521105">https://podminky.urs.cz/Item/CS_URS_2023_01/777521105</a>					
105	K	784151051	Izolování izolačními barvami syntetickými dvojnásobně v místnostech výšky do 3,80 m	m2	16,170	261,00	4 220,37	CS ÚRS 2023 01
		Online PSC	<a href="https://podminky.urs.cz/Item/CS_URS_2023_01/784151051">https://podminky.urs.cz/Item/CS_URS_2023_01/784151051</a>					
106	K	998777102	Přesun hmot pro podlahy lité stanovený z hmotnosti přesunovaného materiálu vodorovná dopravní vzdálenost do 50 m v objektech výšky přes 6 do 12 m	t	0,170	775,00	131,75	CS ÚRS 2023 01
		Online PSC	<a href="https://podminky.urs.cz/Item/CS_URS_2023_01/998777102">https://podminky.urs.cz/Item/CS_URS_2023_01/998777102</a>					
107	K	998777181	Přesun hmot pro podlahy lité stanovený z hmotnosti přesunovaného materiálu Příplatek k cenám za přesun prováděný bez použití mechanizace pro jakoukoliv výšku objektu	t	0,170	565,00	96,05	CS ÚRS 2023 01
		Online PSC	<a href="https://podminky.urs.cz/Item/CS_URS_2023_01/998777181">https://podminky.urs.cz/Item/CS_URS_2023_01/998777181</a>					
	D	781	Dokončovací práce - obklady				89 611,27	
108	K	781111011	Příprava podkladu před provedením obkladu oprášení (ometení) stěny	m2	55,014	7,77	427,46	CS ÚRS 2023 01
		Online PSC	<a href="https://podminky.urs.cz/Item/CS_URS_2023_01/781111011">https://podminky.urs.cz/Item/CS_URS_2023_01/781111011</a>					
109	K	781121011	Příprava podkladu před provedením obkladu nátěr penetrační na stěnu	m2	55,014	45,00	2 475,63	CS ÚRS 2023 01
		Online PSC	<a href="https://podminky.urs.cz/Item/CS_URS_2023_01/781121011">https://podminky.urs.cz/Item/CS_URS_2023_01/781121011</a>					
		VV	1.pp					
		VV	(2,24+1,655)*2*2,2		17,138			
		VV	1.np					
		VV	(3,13+2,08)*2*2,2+(1,7+0,97)*2*1,2		29,332			
		VV	2.np					
		VV	(1,36+2,2)*2*1,2		8,544			
		VV	Součet		55,014			
110	K	781131112	Izolace stěny pod obklad izolace nátěrem nebo stěrku ve dvou vrstvách	m2	55,014	230,00	12 653,22	CS ÚRS 2023 01
		Online PSC	<a href="https://podminky.urs.cz/Item/CS_URS_2023_01/781131112">https://podminky.urs.cz/Item/CS_URS_2023_01/781131112</a>					
111	K	781131237	Izolace stěny pod obklad montáž těsnícího pásu pro styčné nebo dilatační spáry	m	18,210	63,30	1 152,69	CS ÚRS 2023 01
		Online PSC	<a href="https://podminky.urs.cz/Item/CS_URS_2023_01/781131237">https://podminky.urs.cz/Item/CS_URS_2023_01/781131237</a>					
		VV	1.pp					
		VV	(2,24+1,655)*2		7,790			
		VV	1.np					
		VV	(3,13+2,08)*2		10,420			
		VV	Součet		18,210			
112	M	59054221	páska pružná těsnící hydroizolační š 250mm	m	19,121	188,00	3 594,75	CS ÚRS 2023 01
		VV	18,21*1,05 *Přepočtené koeficientem množství		19,121			
113	K	781151031	Příprava podkladu před provedením obkladu celoplošné vyrovnání podkladu stěrku, tloušťky 3 mm	m2	55,014	110,00	6 051,54	CS ÚRS 2023 01
		Online PSC	<a href="https://podminky.urs.cz/Item/CS_URS_2023_01/781151031">https://podminky.urs.cz/Item/CS_URS_2023_01/781151031</a>					
114	K	781161021	Příprava podkladu před provedením obkladu montáž profilu ukončujícího profilu rohového, vanového	m	34,900	50,40	1 758,96	CS ÚRS 2023 01
		Online PSC	<a href="https://podminky.urs.cz/Item/CS_URS_2023_01/781161021">https://podminky.urs.cz/Item/CS_URS_2023_01/781161021</a>					
115	M	59054131	profil ukončovací pro vnější hrany obkladů hliník leskle eloxovaný chromem 6x2500mm	m	38,390	150,00	5 758,50	CS ÚRS 2023 01
		VV	34,9*1,1 *Přepočtené koeficientem množství		38,390			
116	K	781474112	Montáž obkladu vnitřních stěn z dlaždic keramických lepených flexibilním lepidlem maloformátových hladkých přes 9 do 12 ks/m2	m2	55,014	580,00	31 908,12	CS ÚRS 2023 01
		Online PSC	<a href="https://podminky.urs.cz/Item/CS_URS_2023_01/781474112">https://podminky.urs.cz/Item/CS_URS_2023_01/781474112</a>					
117	M	59761026	obklad keramický hladký do 12ks/m2	m2	60,515	300,00	18 154,50	CS ÚRS 2023 01
		VV	55,014*1,1 *Přepočtené koeficientem množství		60,515			
118	K	978035127	Odstanění tenkovrstvých omítek nebo štuků tloušťky přes 2 mm odsekáním, rozsahu přes 50 do 100%	m2	32,090	120,00	3 850,80	CS ÚRS 2023 01
		Online PSC	<a href="https://podminky.urs.cz/Item/CS_URS_2023_01/978035127">https://podminky.urs.cz/Item/CS_URS_2023_01/978035127</a>					
		VV	odstranění lepidla					
		VV	32,09		32,090			
119	K	998781102	Přesun hmot pro obklady keramické stanovený z hmotnosti přesunovaného materiálu vodorovná dopravní vzdálenost do 50 m v objektech výšky přes 6 do 12 m	t	1,405	719,00	1 010,20	CS ÚRS 2023 01
		Online PSC	<a href="https://podminky.urs.cz/Item/CS_URS_2023_01/998781102">https://podminky.urs.cz/Item/CS_URS_2023_01/998781102</a>					
120	K	998781181	Přesun hmot pro obklady keramické stanovený z hmotnosti přesunovaného materiálu Příplatek k cenám za přesun prováděný bez použití mechanizace pro jakoukoliv výšku objektu	t	1,405	580,00	814,90	CS ÚRS 2023 01
		Online PSC	<a href="https://podminky.urs.cz/Item/CS_URS_2023_01/998781181">https://podminky.urs.cz/Item/CS_URS_2023_01/998781181</a>					
	D	783	Dokončovací práce - nátěry				42 236,68	
121	K	775591311	Skádané podlahy - ostatní práce lakování jednotlivé operace základní lak	m2	37,024	120,00	4 442,88	CS ÚRS 2023 01
		Online PSC	<a href="https://podminky.urs.cz/Item/CS_URS_2023_01/775591311">https://podminky.urs.cz/Item/CS_URS_2023_01/775591311</a>					
122	K	775591314	Skádané podlahy - ostatní práce lakování jednotlivé operace vrchní lak pro velmi vysokou zátěž (schodiště, taneční sály, restaurace apod.)	m2	111,072	80,00	8 885,76	CS ÚRS 2023 01
		Online PSC	<a href="https://podminky.urs.cz/Item/CS_URS_2023_01/775591314">https://podminky.urs.cz/Item/CS_URS_2023_01/775591314</a>					
		VV	(8,512+10)*3		55,536			
		VV	55,536*2 *Přepočtené koeficientem množství		111,072			
123	K	775591316	Skádané podlahy - ostatní práce lakování jednotlivé operace mezibroušení mezi vrstvami laku	m2	111,072	21,00	2 332,51	CS ÚRS 2023 01
		Online PSC	<a href="https://podminky.urs.cz/Item/CS_URS_2023_01/775591316">https://podminky.urs.cz/Item/CS_URS_2023_01/775591316</a>					
		VV	55,536*2 *Přepočtené koeficientem množství		111,072			
124	K	783102120	Provedení tmelení truhlářských konstrukcí včetně přebroušení tmelených míst lokálního, rozsahu plochy přes 30 do 50%	m2	37,024	103,00	3 813,47	CS ÚRS 2023 01
		Online PSC	<a href="https://podminky.urs.cz/Item/CS_URS_2023_01/783102120">https://podminky.urs.cz/Item/CS_URS_2023_01/783102120</a>					
125	M	24633610	tmel PES univerzální	kg	6,109	457,00	2 791,81	CS ÚRS 2023 01
		VV	37,024*0,165 *Přepočtené koeficientem množství		6,109			
126	K	783103120	Provedení nátěru truhlářských konstrukcí napouštěcího dvojnásobného	m2	37,024	130,00	4 813,12	CS ÚRS 2023 01
		Online PSC	<a href="https://podminky.urs.cz/Item/CS_URS_2023_01/783103120">https://podminky.urs.cz/Item/CS_URS_2023_01/783103120</a>					
127	M	24626770	hmota nátěrová syntetická napouštěcí a krycí s biocidy na dřevo	kg	11,107	130,00	1 443,91	CS ÚRS 2023 01
		VV	37,024*0,3 *Přepočtené koeficientem množství		11,107			
128	K	783201201	Příprava podkladu tesařských konstrukcí před provedením nátěru broušení	m2	37,024	54,10	2 003,00	CS ÚRS 2023 01
		Online PSC	<a href="https://podminky.urs.cz/Item/CS_URS_2023_01/783201201">https://podminky.urs.cz/Item/CS_URS_2023_01/783201201</a>					
		VV	schodiště 1.pp					
		VV	(1,9*0,28)*16+10		18,512			
		VV	18,512*2 *Přepočtené koeficientem množství		37,024			
129	K	783201401	Příprava podkladu tesařských konstrukcí před provedením nátěru ometení	m2	37,024	5,19	192,15	CS ÚRS 2023 01
		Online PSC	<a href="https://podminky.urs.cz/Item/CS_URS_2023_01/783201401">https://podminky.urs.cz/Item/CS_URS_2023_01/783201401</a>					
130	K	783201403	Příprava podkladu tesařských konstrukcí před provedením nátěru oprášení	m2	37,024	5,70	211,04	CS ÚRS 2023 01
		Online PSC	<a href="https://podminky.urs.cz/Item/CS_URS_2023_01/783201403">https://podminky.urs.cz/Item/CS_URS_2023_01/783201403</a>					
131	K	783932171	Vyrovnání podkladu betonových podlah celoplošně, tloušťky do 3 mm modifikovanou cementovou stěrku	m2	16,100	120,00	1 932,00	CS ÚRS 2023 01
		Online PSC	<a href="https://podminky.urs.cz/Item/CS_URS_2023_01/783932171">https://podminky.urs.cz/Item/CS_URS_2023_01/783932171</a>					
132	K	783932181	Vyrovnání podkladu betonových podlah Příplatek k ceně-2171 za každý další 1 mm tloušťky	m2	16,100	82,30	1 325,03	CS ÚRS 2023 01
		Online PSC	<a href="https://podminky.urs.cz/Item/CS_URS_2023_01/783932181">https://podminky.urs.cz/Item/CS_URS_2023_01/783932181</a>					
133	K	783943171	Penetrační nátěr betonových podlah hrubých polyuretanový	m2	16,100	120,00	1 932,00	CS ÚRS 2023 01
		Online PSC	<a href="https://podminky.urs.cz/Item/CS_URS_2023_01/783943171">https://podminky.urs.cz/Item/CS_URS_2023_01/783943171</a>					
134	K	783947161	Krycí (uzavírací) nátěr betonových podlah dvojnásobný polyuretanový vodou ředitelný	m2	16,100	380,00	6 118,00	CS ÚRS 2023 01
		Online PSC	<a href="https://podminky.urs.cz/Item/CS_URS_2023_01/783947161">https://podminky.urs.cz/Item/CS_URS_2023_01/783947161</a>					
	D	784	Dokončovací práce - malby a tapety				54 899,50	
135	K	784111001	Oprášení (ometení) podkladu v místnostech výšky do 3,80 m	m2	620,986	6,22	3 862,53	CS ÚRS 2023 01
		Online PSC	<a href="https://podminky.urs.cz/Item/CS_URS_2023_01/784111001">https://podminky.urs.cz/Item/CS_URS_2023_01/784111001</a>					
136	K	784121001	Oškrabání malby v místnostech výšky do 3,80 m	m2	620,986	18,00	11 177,75	CS ÚRS 2023 01
		Online PSC	<a href="https://podminky.urs.cz/Item/CS_URS_2023_01/784121001">https://podminky.urs.cz/Item/CS_URS_2023_01/784121001</a>					

PČ	Typ	Kód	Popis	MJ	Množství	J.cena [CZK]	Cena celkem [CZK]	Cenová soustava
137	K	784121011	Rozmývání podkladu po oškrabání malby v místnostech výšky do 3,80 m	m2	620,986	19,30	11 985,03	CS ÚRS 2023 01
			Online PSC <a href="https://podminky.urs.cz/Item/CS_URS_2023_01/784121011">https://podminky.urs.cz/Item/CS_URS_2023_01/784121011</a>					
138	K	784171101	Zakrytí nemalovaných ploch (materiál ve specifikaci) včetně pozdějšího odkrytí podlah	m2	180,000	6,22	1 119,60	CS ÚRS 2023 01
			Online PSC <a href="https://podminky.urs.cz/Item/CS_URS_2023_01/784171101">https://podminky.urs.cz/Item/CS_URS_2023_01/784171101</a>					
139	M	58124844	fólie pro malířské potřeby zakrývací tl 25μ 4x5m	m2	189,000	3,40	642,60	CS ÚRS 2023 01
	VV		180*1,05 *Přepočtené koeficientem množství		189,000			
140	K	784171111	Zakrytí nemalovaných ploch (materiál ve specifikaci) včetně pozdějšího odkrytí svislých ploch např. stěn, oken, dveří v místnostech výšky do 3,80	m2	65,000	8,30	539,50	CS ÚRS 2023 01
			Online PSC <a href="https://podminky.urs.cz/Item/CS_URS_2023_01/784171111">https://podminky.urs.cz/Item/CS_URS_2023_01/784171111</a>					
141	M	58124844	fólie pro malířské potřeby zakrývací tl 25μ 4x5m	m2	68,250	3,40	232,05	CS ÚRS 2023 01
	VV		65*1,05 *Přepočtené koeficientem množství		68,250			
142	K	784181101	Penetrace podkladu jedonosobná základní akrylátová bezbarvá v místnostech výšky do 3,80 m	m2	620,986	9,00	5 588,87	CS ÚRS 2023 01
			Online PSC <a href="https://podminky.urs.cz/Item/CS_URS_2023_01/784181101">https://podminky.urs.cz/Item/CS_URS_2023_01/784181101</a>					
	VV		110,450+48,19+162,67+299,676		620,986			
143	K	784191007	Čištění vnitřních ploch hrubý úklid po provedení malířských prací omytím podlah	m2	150,000	3,34	501,00	CS ÚRS 2023 01
			Online PSC <a href="https://podminky.urs.cz/Item/CS_URS_2023_01/784191007">https://podminky.urs.cz/Item/CS_URS_2023_01/784191007</a>					
144	K	784221101	Malby z malířských směsí otěruvzdorných za sucha dvojnásobné, bílé za sucha otěruvzdorné době v místnostech výšky do 3,80 m	m2	620,986	31,00	19 250,57	CS ÚRS 2023 01
			Online PSC <a href="https://podminky.urs.cz/Item/CS_URS_2023_01/784221101">https://podminky.urs.cz/Item/CS_URS_2023_01/784221101</a>					
D	786		Dokončovací práce - čalounické úpravy				176 842,97	
145	K	786623011	Montáž venkovních žaluzií do okenního nebo dveřního otvoru, ovládaných motorem, upevněných na rám nebo do žaluziové schránky, plochy do 4 m2	kus	5,000	980,00	4 900,00	CS ÚRS 2023 01
			Online PSC <a href="https://podminky.urs.cz/Item/CS_URS_2023_01/786623011">https://podminky.urs.cz/Item/CS_URS_2023_01/786623011</a>					
146	M	55342521	žaluzie C-60 ovládaná základním motorem včetně příslušenství plochy do 0,75m2	m2	0,672	8 000,00	5 376,00	CS ÚRS 2023 01
	VV		Z2 "žaluzie C60"					
	VV		0,84*0,8		0,672			
147	M	55342525	žaluzie C-60 ovládaná základním motorem včetně příslušenství plochy do 2,0m2	m2	1,872	3 900,00	7 300,80	CS ÚRS 2023 01
	VV		Z1 "žaluzie C60"					
	VV		2,34*0,8		1,872			
148	M	55342526	žaluzie C-60 ovládaná základním motorem včetně příslušenství plochy do 2,5m2	m2	6,384	3 300,00	21 067,20	CS ÚRS 2023 01
	VV		Z4 "žaluzie C60"					
	VV		3,83*0,6		2,298			
	VV		Z9 "žaluzie C60"					
	VV		0,9*2,27*2		4,086			
	VV		Součet		6,384			
149	K	786623013	Montáž venkovních žaluzií do okenního nebo dveřního otvoru, ovládaných motorem, upevněných na rám nebo do žaluziové schránky, plochy přes 4 do 6 m2	kus	3,000	1 200,00	3 600,00	CS ÚRS 2023 01
			Online PSC <a href="https://podminky.urs.cz/Item/CS_URS_2023_01/786623013">https://podminky.urs.cz/Item/CS_URS_2023_01/786623013</a>					
150	M	55342530	žaluzie C-60 ovládaná základním motorem včetně příslušenství plochy do 5,0m2	m2	13,347	2 416,00	32 246,35	CS ÚRS 2023 01
	VV		Z5 "žaluzie C60"					
	VV		1,68*2,44		4,099			
	VV		Z7 "žaluzie C60"					
	VV		2*2,44		4,880			
	VV		Z8 "žaluzie C60"					
	VV		1,68*2,6		4,368			
	VV		Součet		13,347			
151	K	786623015	Montáž venkovních žaluzií do okenního nebo dveřního otvoru, ovládaných motorem, upevněných na rám nebo do žaluziové schránky, plochy přes 6 do 8 m2	kus	3,000	1 248,00	3 744,00	CS ÚRS 2023 01
			Online PSC <a href="https://podminky.urs.cz/Item/CS_URS_2023_01/786623015">https://podminky.urs.cz/Item/CS_URS_2023_01/786623015</a>					
152	M	55342532	žaluzie C-60 ovládaná základním motorem včetně příslušenství plochy do 7,0m2	m2	18,947	2 072,00	39 258,18	CS ÚRS 2023 01
	VV		Z3 "žaluzie C60"					
	VV		2,48*2,6*2		12,896			
	VV		Z6 "žaluzie C60"					
	VV		2,48*2,44		6,051			
	VV		Součet		18,947			
153	K	786623111	Montáž zastíňujících žaluzií lamelových vnitřních manuálně ovládaných, do oken středních	kus	20,025	201,60	4 037,04	CS ÚRS 2023 01
			Online PSC <a href="https://podminky.urs.cz/Item/CS_URS_2023_01/786623111">https://podminky.urs.cz/Item/CS_URS_2023_01/786623111</a>					
	VV		zimní zahrada					
	VV		8,9*2,25		20,025			
154	M	55346200	žaluzie horizontální interiérové, lamela 30mm	m2	20,025	309,60	6 199,74	CS ÚRS 2023 01
155	K	786.1R	D+M látkový baldachýn - strop zimní zahrada 2.05	m2	22,270	2 200,00	48 994,00	
156	K	998786102	Přesun hmot pro stínění a čalounické úpravy stanovený z hmotnosti přesunovaného materiálu vodorovná dopravní vzdálenost do 50 m v objektech výšky (hloubky) přes 6 do 12 m	t	0,067	1 170,00	78,39	CS ÚRS 2023 01
			Online PSC <a href="https://podminky.urs.cz/Item/CS_URS_2023_01/998786102">https://podminky.urs.cz/Item/CS_URS_2023_01/998786102</a>					
157	K	998786181	Přesun hmot pro stínění a čalounické úpravy stanovený z hmotnosti přesunovaného materiálu Příplatek k cenám za přesun prováděný bez použití mechanizace pro jakoukoliv výšku objektu	t	0,067	616,00	41,27	CS ÚRS 2023 01
			Online PSC <a href="https://podminky.urs.cz/Item/CS_URS_2023_01/998786181">https://podminky.urs.cz/Item/CS_URS_2023_01/998786181</a>					
D	HZS		Hodinové zúčtovací sazby				14 100,00	
158	K	HZS2132	Hodinové zúčtovací sazby profesí PSV provádění stavebních konstrukcí zámečnick odborný	hod	8,000	200,00	1 600,00	CS ÚRS 2023 01
			Online PSC <a href="https://podminky.urs.cz/Item/CS_URS_2023_01/HZS2132">https://podminky.urs.cz/Item/CS_URS_2023_01/HZS2132</a>					
	VV		seřízení okenních hliníkových výplní					
	VV		8		8,000			
159	K	HZS2492	Hodinové zúčtovací sazby profesí PSV zednické výpomoci a pomocné práce PSV pomocný dělník PSV	hod	50,000	250,00	12 500,00	CS ÚRS 2023 01
			Online PSC <a href="https://podminky.urs.cz/Item/CS_URS_2023_01/HZS2492">https://podminky.urs.cz/Item/CS_URS_2023_01/HZS2492</a>					
	VV		50		50,000			

## KRYCÍ LIST SOUPISU PRACÍ

Stavba:

Oprava objektu HZS U Cikánky 34, Praha

Objekt:

**b - ELE**

KSO:

Místo:

CC-CZ:

Datum: 19. 10. 2022

Zadavatel:

IČ:

DIČ:

Zhotovitel:

IČ:

DIČ:

Projektant:

IČ:

DIČ:

Zpracovatel:

IČ:

DIČ:

Poznámka:

---

**Cena bez DPH**

**194 363,63**

	Základ daně	Sazba daně	Výše daně
DPH základní	194 363,63	21,00%	40 816,36
snížená	0,00	15,00%	0,00

---

**Cena s DPH**

**v CZK**

**235 179,99**

## REKAPITULACE ČLENĚNÍ SOUPISU PRACÍ

Stavba:

Oprava objektu HZS U Cikánky 34, Praha

Objekt:

**b - ELE**

Místo:

Datum: 19. 10. 2022

Zadavatel:

Projektant:

Zhotovitel:

Zpracovatel:

Kód dílu - Popis

Cena celkem [CZK]

### Náklady stavby celkem

**194 363,63**

HSV - Práce a dodávky HSV	16 130,00
6 - Úpravy povrchů, podlahy a osazování výplní	5 730,00
9 - Ostatní konstrukce a práce, bourání	10 400,00
PSV - Práce a dodávky PSV	164 233,63
741 - Elektroinstalace - silnoproud	164 233,63
HZS - Hodinové zúčtovací sazby	14 000,00

# SOUPIS PRACÍ

Stavba: Oprava objektu HZS U Cikánky 34, Praha

Objekt: **b - ELE**

Místo:

Datum: 19. 10. 2022

Zadavatel:

Projektant:

Zhotovitel:

Zpracovatel:

PČ	Typ	Kód	Popis	MJ	Množství	J.cena [CZK]	Cena celkem [CZK]	Cenová soustava
<b>Náklady soupisu celkem</b>							<b>194 363,63</b>	
D	HSV		Práce a dodávky HSV				16 130,00	
D	6		Úpravy povrchů, podlahy a osazování výplní				5 730,00	
1	K	612135101	Hrubá výplň rýh maltou jakékoli šířky rýhy ve stěnách	m2	10,000	573,00	5 730,00	CS ÚRS 2023 01
			Online PSC <a href="https://podminky.urs.cz/Item/CS_URS_2023_01/612135101">https://podminky.urs.cz/Item/CS_URS_2023_01/612135101</a>					
D	9		Ostatní konstrukce a práce, bourání				10 400,00	
2	K	946111111	Montáž pojízdných věží trubkových nebo dílcových s maximálním zatížením podlahy do 200 kg/m2 šířky od 0,6 do 0,9 m, délky do 3,2 m, výšky do 1,5 m	kus	2,000	1 000,00	2 000,00	CS ÚRS 2023 01
			Online PSC <a href="https://podminky.urs.cz/Item/CS_URS_2023_01/946111111">https://podminky.urs.cz/Item/CS_URS_2023_01/946111111</a>					
3	K	946111211	Montáž pojízdných věží trubkových nebo dílcových s maximálním zatížením podlahy do 200 kg/m2 Připlatek za první a každý další den použití pojízdného lešení k ceně -1111	kus	30,000	150,00	4 500,00	CS ÚRS 2023 01
			Online PSC <a href="https://podminky.urs.cz/Item/CS_URS_2023_01/946111211">https://podminky.urs.cz/Item/CS_URS_2023_01/946111211</a>					
4	K	974029121	Vysekání rýh ve zdivu kamenném do hl. 30 mm a šířky do 30 mm	m	30,000	130,00	3 900,00	CS ÚRS 2023 01
			Online PSC <a href="https://podminky.urs.cz/Item/CS_URS_2023_01/974029121">https://podminky.urs.cz/Item/CS_URS_2023_01/974029121</a>					
D	PSV		Práce a dodávky PSV				164 233,63	
D	741		Elektroinstalace - silnoproud				164 233,63	
5	K	741122015	Montáž kabelů měděných bez ukončení uložených pod omlitku plných kulatých (např. CYKY), počtu a průřezu žil 3x1,5 mm2	m	40,000	40,30	1 612,00	CS ÚRS 2023 01
			Online PSC <a href="https://podminky.urs.cz/Item/CS_URS_2023_01/741122015">https://podminky.urs.cz/Item/CS_URS_2023_01/741122015</a>					
6	M	34111030	kabel instalační jádro Cu plně izolace PVC plášť PVC 450/750V (CYKY) 3x1,5mm2	m	46,000	16,30	749,80	CS ÚRS 2023 01
			P Poznámka k položce: Poznámka k položce: CYKY, průměr kabelu 8,6mm VV 40*1,15 *Přepočtené koeficientem množství VV Součet		46,000 46,000			
7	K	741122016	Montáž kabelů měděných bez ukončení uložených pod omlitku plných kulatých (např. CYKY), počtu a průřezu žil 3x2,5 až 6 mm2	m	50,000	42,30	2 115,00	CS ÚRS 2023 01
			Online PSC <a href="https://podminky.urs.cz/Item/CS_URS_2023_01/741122016">https://podminky.urs.cz/Item/CS_URS_2023_01/741122016</a>					
8	M	34111036	kabel instalační jádro Cu plně izolace PVC plášť PVC 450/750V (CYKY) 3x2,5mm2	m	57,500	26,10	1 500,75	CS ÚRS 2023 01
			P Poznámka k položce: Poznámka k položce: CYKY, průměr kabelu 9,5mm VV 50*1,15 *Přepočtené koeficientem množství VV Součet		57,500 57,500			
9	K	741122031	Montáž kabelů měděných bez ukončení uložených pod omlitku plných kulatých (např. CYKY), počtu a průřezu žil 5x1,5 až 2,5 mm2	m	20,000	54,10	1 082,00	CS ÚRS 2023 01
			Online PSC <a href="https://podminky.urs.cz/Item/CS_URS_2023_01/741122031">https://podminky.urs.cz/Item/CS_URS_2023_01/741122031</a>					
10	M	34111094	kabel instalační jádro Cu plně izolace PVC plášť PVC 450/750V (CYKY) 5x2,5mm2	m	23,000	43,10	991,30	CS ÚRS 2023 01
			P Poznámka k položce: Poznámka k položce: CYKY, průměr kabelu 11,2mm VV 20*1,15 *Přepočtené koeficientem množství VV Součet		23,000 23,000			
11	K	741310001	Montáž spínačů jedno nebo dvoupólových nástěnných se zapojením vodičů, pro prostředí normální spínačů, řazení 1-jednopólových	kus	18,000	142,00	2 556,00	CS ÚRS 2023 01
			Online PSC <a href="https://podminky.urs.cz/Item/CS_URS_2023_01/741310001">https://podminky.urs.cz/Item/CS_URS_2023_01/741310001</a>					
12	M	34539000	přístroj spínače jednopólového, řazení 1, 1So šroubové svorky	kus	18,000	125,00	2 250,00	CS ÚRS 2023 01
13	M	34539049	kryt spínače jednoduchý	kus	18,000	42,50	765,00	CS ÚRS 2023 01
14	M	34539059	rámeček jednonásobný	kus	18,000	24,70	444,60	CS ÚRS 2023 01
15	K	741310021	Montáž spínačů jedno nebo dvoupólových nástěnných se zapojením vodičů, pro prostředí normální přepínačů, řazení 5-sériových	kus	4,000	152,00	608,00	CS ÚRS 2023 01
			Online PSC <a href="https://podminky.urs.cz/Item/CS_URS_2023_01/741310021">https://podminky.urs.cz/Item/CS_URS_2023_01/741310021</a>					
16	M	34539002	přístroj přepínače sériového, řazení 5 šroubové svorky	kus	4,000	170,00	680,00	CS ÚRS 2023 01
17	M	34539050	kryt spínače dělený	kus	4,000	52,80	211,20	CS ÚRS 2023 01
18	M	34539059	rámeček jednonásobný	kus	4,000	24,70	98,80	CS ÚRS 2023 01
19	K	741310022	Montáž spínačů jedno nebo dvoupólových nástěnných se zapojením vodičů, pro prostředí normální přepínačů, řazení 6-střídaných	kus	16,000	152,00	2 432,00	CS ÚRS 2023 01
			Online PSC <a href="https://podminky.urs.cz/Item/CS_URS_2023_01/741310022">https://podminky.urs.cz/Item/CS_URS_2023_01/741310022</a>					
20	M	34539003	přístroj přepínače střídavého, řazení 6, 6So šroubové svorky	kus	16,000	134,00	2 144,00	CS ÚRS 2023 01
21	M	34539049	kryt spínače jednoduchý	kus	16,000	42,50	680,00	CS ÚRS 2023 01
22	M	34539059	rámeček jednonásobný	kus	16,000	24,70	395,20	CS ÚRS 2023 01
23	K	741310025	Montáž spínačů jedno nebo dvoupólových nástěnných se zapojením vodičů, pro prostředí normální přepínačů, řazení 7-křížových	kus	8,000	162,00	1 296,00	CS ÚRS 2023 01
			Online PSC <a href="https://podminky.urs.cz/Item/CS_URS_2023_01/741310025">https://podminky.urs.cz/Item/CS_URS_2023_01/741310025</a>					
24	M	34539004	přístroj přepínače křížového, řazení 7, 7So šroubové svorky	kus	8,000	193,00	1 544,00	CS ÚRS 2023 01
25	M	34539059	rámeček jednonásobný	kus	8,000	24,70	197,60	CS ÚRS 2023 01
26	M	34539049	kryt spínače jednoduchý	kus	8,000	42,50	340,00	CS ÚRS 2023 01
27	K	741313002	Montáž zásuvek domovních se zapojením vodičů bezšroubové připojení polozapuštěných nebo zapuštěných 10/16 A, provedení 2P + PE dvojitě zapojení pro průběžnou montáž	kus	38,000	138,00	5 244,00	CS ÚRS 2023 01
			Online PSC <a href="https://podminky.urs.cz/Item/CS_URS_2023_01/741313002">https://podminky.urs.cz/Item/CS_URS_2023_01/741313002</a>					
28	M	34555241	přístroj zásuvky zápusné jednonásobné, krytka s clonkami, bezšroubové svorky	kus	38,000	134,00	5 092,00	CS ÚRS 2023 01
29	M	34539059	rámeček jednonásobný	kus	38,000	24,70	938,60	CS ÚRS 2023 01
30	K	741313082	Montáž zásuvek domovních se zapojením vodičů šroubové připojení venkovní nebo mokré, provedení 2P + PE	kus	3,000	215,00	645,00	CS ÚRS 2023 01
			Online PSC <a href="https://podminky.urs.cz/Item/CS_URS_2023_01/741313082">https://podminky.urs.cz/Item/CS_URS_2023_01/741313082</a>					
31	M	34555229	zásuvka nástěnná jednonásobná s víčkem, IP44, šroubové svorky	kus	3,000	104,00	312,00	CS ÚRS 2023 01
32	K	741372022	Montáž svítidel s integrovaným zdrojem LED se zapojením vodičů interiérových přisazených nástěnných hranatých nebo kruhových, plochy přes 0,09 do 0,36 m2	kus	30,000	433,00	12 990,00	CS ÚRS 2023 01
			Online PSC <a href="https://podminky.urs.cz/Item/CS_URS_2023_01/741372022">https://podminky.urs.cz/Item/CS_URS_2023_01/741372022</a>					
33	M	34825002R	svítidlo interiérové stropní přisazené kruhové dle výběru investora	kus	12,000	2 500,00	30 000,00	
34	M	3485921R	Svítidlo stropní pokoje dle výběru investora	ks	4,000	3 400,00	13 600,00	
35	M	389562R	svítidlo koupelna dle výběru investora	ks	4,000	3 400,00	13 600,00	
36	M	MDS.VL1X4LND	MODUS VL EXTRA, úzké, 1500mm, LED 4000K, korpus PC, čirý PC kryt, IP65, zdroj 700 mA	kus	2,000	1 766,95	3 533,90	
37	M	3896521R	Svítidlo kuchyňské dle výběru investora	ks	2,000	2 500,00	5 000,00	
38	M	369874R	svítidlo do kuchyňské linky dle výběru investora	ks	2,000	2 800,00	5 600,00	
39	M	365978R	Svítidlo kruhové schodiště technické místnosti chodby dle výběru investora	ks	4,000	1 800,00	7 200,00	

PČ	Typ	Kód	Popis	MJ	Množství	J.cena [CZK]	Cena celkem [CZK]	Cenová soustava
40	K	741810002	Zkoušky a prohlídky elektrických rozvodů a zařízení celková prohlídka a vyhotovení revizní zprávy pro objem montážních prací přes 100 do 500 tis. Kč	kus	1,000	13 900,00	13 900,00	CS ÚRS 2023 01
Online PSC <a href="https://podminky.urs.cz/item/CS_URS_2023_01/741810002">https://podminky.urs.cz/item/CS_URS_2023_01/741810002</a>								
41	K	090001000	podružný materiál	kpl	1,000	500,00	500,00	
42	K	741811001R	Kontrola rozvaděč nn RO a RE	kus	2,000	800,00	1 600,00	
43	K	741820001	Měření zemních odporů zemniče	kus	4,000	3 780,00	15 120,00	CS ÚRS 2023 01
Online PSC <a href="https://podminky.urs.cz/item/CS_URS_2023_01/741820001">https://podminky.urs.cz/item/CS_URS_2023_01/741820001</a>								
44	K	998741101	Přesun hmot pro silnoproud stanovený z hmotnosti přesunovaného materiálu vodorovná dopravní vzdálenost do 50 m v objektech výšky do 6 m	t	1,023	4 560,00	4 664,88	CS ÚRS 2023 01
Online PSC <a href="https://podminky.urs.cz/item/CS_URS_2023_01/998741101">https://podminky.urs.cz/item/CS_URS_2023_01/998741101</a>								
<b>D HZS</b>							<b>14 000,00</b>	
45	K	HZS2231	Hodinové zúčtovací sazby profesí PSV provádění stavebních instalací elektrikář	hod	20,000	250,00	5 000,00	CS ÚRS 2023 01
Online PSC <a href="https://podminky.urs.cz/item/CS_URS_2023_01/HZS2231">https://podminky.urs.cz/item/CS_URS_2023_01/HZS2231</a>								
46	K	HZS2231R	Hodinová zúčtovací sazba elektrikář kontrola hromosvodu	hod	8,000	250,00	2 000,00	
47	K	HZS2232	Hodinové zúčtovací sazby profesí PSV provádění stavebních instalací elektrikář odborný	hod	12,000	250,00	3 000,00	CS ÚRS 2023 01
Online PSC <a href="https://podminky.urs.cz/item/CS_URS_2023_01/HZS2232">https://podminky.urs.cz/item/CS_URS_2023_01/HZS2232</a>								
48	K	HZS2232R	Hodinová zúčtovací sazba elektrikář odborný oprava rozvaděčů dopojení popis	hod	16,000	250,00	4 000,00	



## KRYCÍ LIST SOUPISU PRACÍ

Stavba:

Oprava objektu HZS U Cikánky 34, Praha

Objekt:

c - ÚT

KSO:

Místo:

CC-CZ:

Datum: 19. 10. 2022

Zadavatel:

IČ:

DIČ:

Zhotovitel:

IČ:

DIČ:

Projektant:

IČ:

DIČ:

Zpracovatel:

IČ:

DIČ:

Poznámka:

---

**Cena bez DPH**

**827 291,25**

	Základ daně	Sazba daně	Výše daně
DPH základní	827 291,25	21,00%	173 731,16
snížená	0,00	15,00%	0,00

---

**Cena s DPH**

**v CZK**

**1 001 022,41**

## REKAPITULACE ČLENĚNÍ SOUPISU PRACÍ

Stavba: Oprava objektu HZS U Cikánky 34, Praha

Objekt:  
**c - ÚT**

Místo:

Datum: 19. 10. 2022

Zadavatel:

Projektant:

Zhotovitel:

Zpracovatel:

Kód dílu - Popis

Cena celkem [CZK]

### Náklady stavby celkem

**827 291,25**

HSV - Práce a dodávky HSV	29 358,79
6 - Úpravy povrchů, podlahy a osazování výplní	5 250,00
9 - Ostatní konstrukce a práce, bourání	13 380,00
997 - Přesun sutě	10 728,79
PSV - Práce a dodávky PSV	768 932,46
731 - Ústřední vytápění - kotelny	101 679,15
732 - Ústřední vytápění - strojovny	397 235,20
733 - Ústřední vytápění - rozvodné potrubí	112 792,30
734 - Ústřední vytápění - armatury	46 741,59
735 - Ústřední vytápění - otopná tělesa	110 484,22
M - Práce a dodávky M	6 800,00
58-M - Revize vyhrazených technických zařízení	6 800,00
HZS - Hodinové zúčtovací sazby	9 200,00
VRN - Vedlejší rozpočtové náklady	13 000,00
VRN1 - Průzkumné, geodetické a projektové práce	4 000,00
VRN4 - Inženýrská činnost	6 500,00
VRN9 - Ostatní náklady	2 500,00

# SOUPIS PRACÍ

Stavba: Oprava objektu HZS U Cikánky 34, Praha

Objekt: c - ÚT

Místo:

Datum: 19. 10. 2022

Zadavatel:

Projektant:

Zhotovitel:

Zpracovatel:

PČ	Typ	Kód	Popis	MJ	Množství	J.cena [CZK]	Cena celkem [CZK]	Cenová soustava
----	-----	-----	-------	----	----------	--------------	-------------------	-----------------

## Náklady soupisu celkem

**827 291,25**

D	HSV		Práce a dodávky HSV				29 358,79	
---	-----	--	---------------------	--	--	--	-----------	--

D	6		Úpravy povrchů, podlahy a osazování výplní				5 250,00	
---	---	--	--	--	--	--	----------	--

1	K	612135101	Hrubá výplň rýh maltou jakékoli šířky rýhy ve stěnách	m2	35,000	150,00	5 250,00	CS ÚRS 2023 01
---	---	-----------	---	----	--------	--------	----------	----------------

Online PSC [https://podminky.urs.cz/Item/CS\\_URS\\_2023\\_01/612135101](https://podminky.urs.cz/Item/CS_URS_2023_01/612135101)

D	9		Ostatní konstrukce a práce, bourání				13 380,00	
---	---	--	-------------------------------------	--	--	--	-----------	--

97	K	972054141	Vybourání otvorů ve stropích nebo klenbách železobetonových bez odstranění podlahy a násypu, plochy do 0,0225 m2, tl. do 150 mm	kus	10,000	210,00	2 100,00	CS ÚRS 2023 02
----	---	-----------	---	-----	--------	--------	----------	----------------

Online PSC [https://podminky.urs.cz/Item/CS\\_URS\\_2023\\_02/972054141](https://podminky.urs.cz/Item/CS_URS_2023_02/972054141)

95	K	974031143	Vysekáni rýh ve zdivu cihelném na maltu vápennou nebo vápencementovou do hl. 70 mm a šířky do 100 mm	m	92,000	90,00	8 280,00	CS ÚRS 2023 02
----	---	-----------	--	---	--------	-------	----------	----------------

Online PSC [https://podminky.urs.cz/Item/CS\\_URS\\_2023\\_02/974031143](https://podminky.urs.cz/Item/CS_URS_2023_02/974031143)

96	K	974031154	Vysekáni rýh ve zdivu cihelném na maltu vápennou nebo vápencementovou do hl. 100 mm a šířky do 150 mm	m	25,000	120,00	3 000,00	CS ÚRS 2023 02
----	---	-----------	---	---	--------	--------	----------	----------------

Online PSC [https://podminky.urs.cz/Item/CS\\_URS\\_2023\\_02/974031154](https://podminky.urs.cz/Item/CS_URS_2023_02/974031154)

D	997		Přesun sutě				10 728,79	
---	-----	--	-------------	--	--	--	-----------	--

4	K	997013212	Vnitrostavební doprava suti a vybouraných hmot vodorovně do 50 m svisle ručně pro budovy a haly výšky přes 6 do 9 m	t	3,286	900,00	2 957,40	CS ÚRS 2023 01
---	---	-----------	---	---	-------	--------	----------	----------------

Online PSC [https://podminky.urs.cz/Item/CS\\_URS\\_2023\\_01/997013212](https://podminky.urs.cz/Item/CS_URS_2023_01/997013212)

5	K	997006512	Vodorovná doprava suti na skládku s naložením na dopravní prostředek a složením přes 100 m do 1 km	t	3,286	167,00	548,76	CS ÚRS 2023 01
---	---	-----------	--	---	-------	--------	--------	----------------

Online PSC [https://podminky.urs.cz/Item/CS\\_URS\\_2023\\_01/997006512](https://podminky.urs.cz/Item/CS_URS_2023_01/997006512)

6	K	997006519	Vodorovná doprava suti na skládku Příplatek k ceně -6512 za každý další i započatý 1 km	t	49,290	13,20	650,63	CS ÚRS 2023 01
---	---	-----------	---	---	--------	-------	--------	----------------

Online PSC [https://podminky.urs.cz/Item/CS\\_URS\\_2023\\_01/997006519](https://podminky.urs.cz/Item/CS_URS_2023_01/997006519)

7	K	997013813	Poplatek za uložení stavebního odpadu na skládce (skládkovně) z plastických hmot zatříděného do Katalogu odpadů pod kódem 17 02 03	t	3,286	2 000,00	6 572,00	CS ÚRS 2023 01
---	---	-----------	--	---	-------	----------	----------	----------------

Online PSC [https://podminky.urs.cz/Item/CS\\_URS\\_2023\\_01/997013813](https://podminky.urs.cz/Item/CS_URS_2023_01/997013813)

D	PSV		Práce a dodávky PSV				768 932,46	
---	-----	--	---------------------	--	--	--	------------	--

D	731		Ústřední vytápění - kotelný				101 679,15	
---	-----	--	-----------------------------	--	--	--	------------	--

82	K	731244132	Kotle ocelové teplovodní plynové závěsné kondenzační pro vytápění s možností připojení zásobníku TV 3,4-25,0 kW	soubor	1,000	51 800,00	51 800,00	CS ÚRS 2023 02
----	---	-----------	---	--------	-------	-----------	-----------	----------------

Online PSC [https://podminky.urs.cz/Item/CS\\_URS\\_2023\\_02/731244132](https://podminky.urs.cz/Item/CS_URS_2023_02/731244132)

84	K	722234232R	Magnetický odlučovač nečistot IG G 3/4"	kus	1,000	1 250,00	1 250,00	
----	---	------------	---	-----	-------	----------	----------	--

91	K	731810321R	Nucené odtahy spalin od kondenzačních kotlů soustředným potrubím vedeným svisle plochou střechem, průměry 60/100 mm	m	9,000	3 300,00	29 700,00	
----	---	------------	---	---	-------	----------	-----------	--

85	K	732821112R	NTC čidlo	kus	1,000	850,00	850,00	
----	---	------------	-----------	-----	-------	--------	--------	--

86	K	731390101R	Připojovací set ke kotly č. 869	kus	1,000	2 990,00	2 990,00	
----	---	------------	---------------------------------	-----	-------	----------	----------	--

87	K	732111332R	Set k odvodu kondenzátu	kus	1,000	1 850,00	1 850,00	
----	---	------------	-------------------------	-----	-------	----------	----------	--

88	K	895941332R	Sifon odvod kondenzátu	kus	1,000	1 360,00	1 360,00	
----	---	------------	------------------------	-----	-------	----------	----------	--

89	K	732511702R	Regulátor CW 400	kus	1,000	6 650,00	6 650,00	
----	---	------------	------------------	-----	-------	----------	----------	--

9	K	998731101	Přesun hmot pro kotelný stanovený z hmotnosti přesunovaného materiálu vodorovná dopravní vzdálenost do 50 m v objektech výšky do 6 m	t	1,065	4 910,00	5 229,15	CS ÚRS 2023 01
---	---	-----------	--	---	-------	----------	----------	----------------

Online PSC [https://podminky.urs.cz/Item/CS\\_URS\\_2023\\_01/998731101](https://podminky.urs.cz/Item/CS_URS_2023_01/998731101)

D	732		Ústřední vytápění - strojovny				397 235,20	
---	-----	--	-------------------------------	--	--	--	------------	--

90	K	732211112R	Nepřímotopné zásobníkové ohřivače TUV stacionární s jedním teplosměnným výměníkem PN 0,6 MPa/1,0 MPa, t = 80°C/110°C objem zásobníku / v.pl. m2 výměníku 120 l / 1,45 m2	soubor	1,000	23 500,00	23 500,00	
----	---	------------	--	--------	-------	-----------	-----------	--

83	K	732330101R	Nádoby expanzní tlakové pro solární, topné a chladicí soustavy s membránou bez pojistného ventilu se závitovým připojením PN 0,8 o objemu 6 l	soubor	1,000	3 680,00	3 680,00	
----	---	------------	---	--------	-------	----------	----------	--

101	K	732330102	Nádoby expanzní tlakové pro solární, topné a chladicí soustavy s membránou bez pojistného ventilu se závitovým připojením PN 0,8 o objemu 12 l	soubor	1,000	3 540,00	3 540,00	CS ÚRS 2023 01
-----	---	-----------	--	--------	-------	----------	----------	----------------

Online PSC [https://podminky.urs.cz/Item/CS\\_URS\\_2023\\_01/732330102](https://podminky.urs.cz/Item/CS_URS_2023_01/732330102)

102	K	732421212	Čerpadla teplovodní závitová mokroběžná cirkulační pro TUV (elektronicky řízená) PN 10, do 80°C DN přípojky/dopravní výška H (m) - čerpací výkon Q (m3/h) DN 25 / do 4,0 m / 2,2 m3/h	soubor	2,000	15 900,00	31 800,00	CS ÚRS 2023 01
-----	---	-----------	---	--------	-------	-----------	-----------	----------------

Online PSC [https://podminky.urs.cz/Item/CS\\_URS\\_2023\\_01/732421212](https://podminky.urs.cz/Item/CS_URS_2023_01/732421212)

103	K	732510101R	Solární kolektor plochý kontrola	soubor	1,000	20 000,00	20 000,00	
-----	---	------------	----------------------------------	--------	-------	-----------	-----------	--

104	K	732510102	Solární kolektory ploché pro instalaci svisle Qmax. kolektorů do 1555 W typ zapojení (pole x kolektor) / plocha kolektorového pole 1 x 2 / do 5,4 m2	soubor	6,000	45 200,00	271 200,00	CS ÚRS 2023 01
-----	---	-----------	--	--------	-------	-----------	------------	----------------

Online PSC [https://podminky.urs.cz/Item/CS\\_URS\\_2023\\_01/732510102](https://podminky.urs.cz/Item/CS_URS_2023_01/732510102)

105	K	732511203	Vyvažovací ventily solárních systémů T=180°C průtok Q 2-12 l/min. G 3/4" F	soubor	6,000	4 760,00	28 560,00	CS ÚRS 2023 01
-----	---	-----------	--	--------	-------	----------	-----------	----------------

Online PSC [https://podminky.urs.cz/Item/CS\\_URS\\_2023\\_01/732511203](https://podminky.urs.cz/Item/CS_URS_2023_01/732511203)

106	K	732511301	Automatické odzdušňovací ventily a separátory vzduchu solárních systémů odzdušňovací ventily PN 10, T=-30 až +150°C G 3/8" M	soubor	6,000	969,00	5 814,00	CS ÚRS 2023 01
-----	---	-----------	--	--------	-------	--------	----------	----------------

Online PSC [https://podminky.urs.cz/Item/CS\\_URS\\_2023\\_01/732511301](https://podminky.urs.cz/Item/CS_URS_2023_01/732511301)

107	K	732511412	Pojistné ventily solárních systémů PN 6, T=-30 až +150°C G 1/2" M x G 3/4" F	kus	6,000	528,00	3 168,00	CS ÚRS 2023 01
-----	---	-----------	--	-----	-------	--------	----------	----------------

Online PSC [https://podminky.urs.cz/Item/CS\\_URS\\_2023\\_01/732511412](https://podminky.urs.cz/Item/CS_URS_2023_01/732511412)

108	K	732511674	Naplnění solárních systémů nemzrnoucí teplotnosnou kapalinou do 230°C pro ploché kolektory na bázi monoproplenyglykolu 25 l	soubor	1,000	4 610,00	4 610,00	CS ÚRS 2023 01
-----	---	-----------	---	--------	-------	----------	----------	----------------

Online PSC [https://podminky.urs.cz/Item/CS\\_URS\\_2023\\_01/732511674](https://podminky.urs.cz/Item/CS_URS_2023_01/732511674)

92	K	998732102	Přesun hmot pro strojovny stanovený z hmotnosti přesunovaného materiálu vodorovná dopravní vzdálenost do 50 m v objektech výšky přes 6 do 12 m	t	0,640	2 130,00	1 363,20	CS ÚRS 2023 02
----	---	-----------	--	---	-------	----------	----------	----------------

Online PSC [https://podminky.urs.cz/Item/CS\\_URS\\_2023\\_02/998732102](https://podminky.urs.cz/Item/CS_URS_2023_02/998732102)

D	733		Ústřední vytápění - rozvodné potrubí				112 792,30	
---	-----	--	--------------------------------------	--	--	--	------------	--

18	K	733110806	Demontáž potrubí z trubek ocelových závitových DN přes 15 do 32	m	191,000	33,90	6 474,90	CS ÚRS 2023 01
----	---	-----------	---	---	---------	-------	----------	----------------

Online PSC [https://podminky.urs.cz/Item/CS\\_URS\\_2023\\_01/733110806](https://podminky.urs.cz/Item/CS_URS_2023_01/733110806)

60	K	733223301	Potrubí z trubek měděných tvrdých spojovaných lisováním PN 16, T= +110°C Ø 15/1	m	136,000	390,00	53 040,00	CS ÚRS 2023 02
----	---	-----------	---	---	---------	--------	-----------	----------------

Online PSC [https://podminky.urs.cz/Item/CS\\_URS\\_2023\\_02/733223301](https://podminky.urs.cz/Item/CS_URS_2023_02/733223301)

59	K	733223302	Potrubí z trubek měděných tvrdých spojovaných lisováním PN 16, T= +110°C Ø 18/1	m	23,000	450,00	10 350,00	CS ÚRS 2023 02
----	---	-----------	---	---	--------	--------	-----------	----------------

Online PSC [https://podminky.urs.cz/Item/CS\\_URS\\_2023\\_02/733223302](https://podminky.urs.cz/Item/CS_URS_2023_02/733223302)

19	K	733223303	Potrubí z trubek měděných tvrdých spojovaných lisováním PN 16, T= +110°C Ø 22/1	m	22,000	480,00	10 560,00	CS ÚRS 2023 01
----	---	-----------	---	---	--------	--------	-----------	----------------

Online PSC [https://podminky.urs.cz/Item/CS\\_URS\\_2023\\_01/733223303](https://podminky.urs.cz/Item/CS_URS_2023_01/733223303)

109	K	733223304	Potrubí z trubek měděných tvrdých spojovaných lisováním PN 16, T= +110°C Ø 28/1,5	m	10,000	832,00	8 320,00	CS ÚRS 2023 01
-----	---	-----------	---	---	--------	--------	----------	----------------

Online PSC [https://podminky.urs.cz/Item/CS\\_URS\\_2023\\_01/733223304](https://podminky.urs.cz/Item/CS_URS_2023_01/733223304)

PČ	Typ	Kód	Popis	MJ	Množství	J.cena [CZK]	Cena celkem [CZK]	Cenová soustava
21	K	733291101	Zkoušky těsnosti potrubí z trubek měděných Ø do 35/1,5	m	191,000	24,80	4 736,80	CS ÚRS 2023 01
			Online PSC <a href="https://podminky.urs.cz/Item/CS_URS_2023_01/733291101">https://podminky.urs.cz/Item/CS_URS_2023_01/733291101</a>					
26	K	733811241	Ochrana potrubí termoisolačními trubkami z pěnového polyetylénu PE přilepenými v příčných a podélných spojích, tloušťky izolace přes 13 do 20 mm, vnitřního průměru izolace DN do 22 mm	m	191,000	100,00	19 100,00	CS ÚRS 2023 01
			Online PSC <a href="https://podminky.urs.cz/Item/CS_URS_2023_01/733811241">https://podminky.urs.cz/Item/CS_URS_2023_01/733811241</a>					
81	K	998733102	Přesun hmot pro rozvod potrubí stanovený z hmotnosti přesunovaného materiálu vodorovná dopravní vzdálenost do 50 m v objektech výšky přes 6 do 12 m	t	0,130	1 620,00	210,60	CS ÚRS 2023 02
			Online PSC <a href="https://podminky.urs.cz/Item/CS_URS_2023_02/998733102">https://podminky.urs.cz/Item/CS_URS_2023_02/998733102</a>					
D		734	Ústřední vytápění - armatury				46 741,59	
27	K	080001000	Podružný materiál	Kpl	1,000	3 000,00	3 000,00	
29	K	734221682.GCM	Ventily odvzdušňovací závitové automatické PN 14 do 120°C G 1/2	kus	2,000	316,00	632,00	CS ÚRS 2023 01
			Online PSC <a href="https://podminky.urs.cz/Item/CS_URS_2023_01/734221682">https://podminky.urs.cz/Item/CS_URS_2023_01/734221682</a>					
62	K	734221171R	Ventily přepouštěcí AVDO rohový G 1/2	kus	1,000	1 480,00	1 480,00	
65	K	734221544R	Ventily radiátorový rohový PLV DN 10	kus	5,000	350,00	1 750,00	
64	K	734221551R	Ventily radiátorový RA-N DN 10	kus	5,000	495,00	2 475,00	
63	K	734221679	Ventily regulační závitové hlavice termostatické, pro ovládání ventilů PN 10 do 110°C kapalinové s dálkovým ovládním ventilu	kus	5,000	2 200,00	11 000,00	CS ÚRS 2023 02
			Online PSC <a href="https://podminky.urs.cz/Item/CS_URS_2023_02/734221679">https://podminky.urs.cz/Item/CS_URS_2023_02/734221679</a>					
31	K	734221682.GCM	Termostatická hlavice Giacomini R470H kapalinová PN 10 do 110°C otopných těles VK	kus	7,000	391,37	2 739,59	
75	K	734242411R	Krytka aratury HM bílá	kus	3,000	300,00	900,00	
33	K	734261402	Šroubení přípojovací armatury radiátorů VK PN 10 do 110°C, regulační uzavíratelné rohové G 1/2 x 18	kus	7,000	1 000,00	7 000,00	CS ÚRS 2023 01
			Online PSC <a href="https://podminky.urs.cz/Item/CS_URS_2023_01/734261402">https://podminky.urs.cz/Item/CS_URS_2023_01/734261402</a>					
74	K	734261403R	Radiátorový ventil TYP" HM rohový KLMM	kus	3,000	889,00	2 667,00	
36	K	734291123	Ostatní armatury kohouty plnicí a vypouštěcí PN 10 do 90°C G 1/2	kus	6,000	295,00	1 770,00	CS ÚRS 2023 01
			Online PSC <a href="https://podminky.urs.cz/Item/CS_URS_2023_01/734291123">https://podminky.urs.cz/Item/CS_URS_2023_01/734291123</a>					
110	K	734291246	Ostatní armatury filtry závitové PN 16 do 130°C přímé s vnitřními závitů G 1 1/2	kus	2,000	1 080,00	2 160,00	CS ÚRS 2023 01
			Online PSC <a href="https://podminky.urs.cz/Item/CS_URS_2023_01/734291246">https://podminky.urs.cz/Item/CS_URS_2023_01/734291246</a>					
61	K	734291273	Ostatní armatury filtry závitové pro topné a chladicí systémy PN 30 do 110°C přímé s vnitřními závitů a integrovaným magnetem G 3/4	kus	4,000	598,00	2 392,00	CS ÚRS 2023 02
			Online PSC <a href="https://podminky.urs.cz/Item/CS_URS_2023_02/734291273">https://podminky.urs.cz/Item/CS_URS_2023_02/734291273</a>					
40	K	734292714	Ostatní armatury kulové kohouty PN 42 do 185°C přímé vnitřní závit G 3/4	kus	4,000	438,00	1 752,00	CS ÚRS 2023 01
			Online PSC <a href="https://podminky.urs.cz/Item/CS_URS_2023_01/734292714">https://podminky.urs.cz/Item/CS_URS_2023_01/734292714</a>					
111	K	734292715	Ostatní armatury kulové kohouty PN 42 do 185°C přímé vnitřní závit G 1	kus	8,000	628,00	5 024,00	CS ÚRS 2023 01
			Online PSC <a href="https://podminky.urs.cz/Item/CS_URS_2023_01/734292715">https://podminky.urs.cz/Item/CS_URS_2023_01/734292715</a>					
D		735	Ústřední vytápění - otopná tělesa				110 484,22	
66	K	735152151	Otopná tělesa panelová VK jednodesková PN 1,0 MPa, T do 110°C bez přídavné přestupní plochy výšky tělesa 500 mm stavební délky / výkonu 400 mm / 206 W	kus	1,000	2 810,00	2 810,00	CS ÚRS 2023 02
			Online PSC <a href="https://podminky.urs.cz/Item/CS_URS_2023_02/735152151">https://podminky.urs.cz/Item/CS_URS_2023_02/735152151</a>					
67	K	735152352	Otopná tělesa panelová VK dvoudesková PN 1,0 MPa, T do 110°C bez přídavné přestupní plochy výšky tělesa 500 mm stavební délky / výkonu 500 mm / 419 W	kus	1,000	3 550,00	3 550,00	CS ÚRS 2023 02
			Online PSC <a href="https://podminky.urs.cz/Item/CS_URS_2023_02/735152352">https://podminky.urs.cz/Item/CS_URS_2023_02/735152352</a>					
68	K	735152353	Otopná tělesa panelová VK dvoudesková PN 1,0 MPa, T do 110°C bez přídavné přestupní plochy výšky tělesa 500 mm stavební délky / výkonu 600 mm / 503 W	kus	1,000	3 750,00	3 750,00	CS ÚRS 2023 02
			Online PSC <a href="https://podminky.urs.cz/Item/CS_URS_2023_02/735152353">https://podminky.urs.cz/Item/CS_URS_2023_02/735152353</a>					
69	K	735152552	Otopná tělesa panelová VK dvoudesková PN 1,0 MPa, T do 110°C se dvěma přídavnými přestupními plochami výšky tělesa 500 mm stavební délky / výkonu 500 mm / 726 W	kus	2,000	4 040,00	8 080,00	CS ÚRS 2023 02
			Online PSC <a href="https://podminky.urs.cz/Item/CS_URS_2023_02/735152552">https://podminky.urs.cz/Item/CS_URS_2023_02/735152552</a>					
70	K	735152553	Otopná tělesa panelová VK dvoudesková PN 1,0 MPa, T do 110°C se dvěma přídavnými přestupními plochami výšky tělesa 500 mm stavební délky / výkonu 600 mm / 871 W	kus	1,000	4 290,00	4 290,00	CS ÚRS 2023 02
			Online PSC <a href="https://podminky.urs.cz/Item/CS_URS_2023_02/735152553">https://podminky.urs.cz/Item/CS_URS_2023_02/735152553</a>					
71	K	735152591	Otopná tělesa panelová VK dvoudesková PN 1,0 MPa, T do 110°C se dvěma přídavnými přestupními plochami výšky tělesa 900 mm stavební délky / výkonu 400 mm / 925 W	kus	1,000	4 780,00	4 780,00	CS ÚRS 2023 02
			Online PSC <a href="https://podminky.urs.cz/Item/CS_URS_2023_02/735152591">https://podminky.urs.cz/Item/CS_URS_2023_02/735152591</a>					
72	K	735164251R	Otopná tělesa trubková KLMM výšky tělesa 1500 mm, délky 450 mm	kus	2,000	5 150,00	10 300,00	
73	K	735164272R	Otopná tělesa trubková KLMM výšky tělesa 1800 mm, délky 600 mm	kus	1,000	6 850,00	6 850,00	
76	K	735412207R	Konvektor PK-FKO 200x09x32 mřížka dub	soubor	1,000	11 000,00	11 000,00	
77	K	735412208R	Konvektor PK-FKO 210x09x32 mřížka DUB	soubor	1,000	11 850,00	11 850,00	
78	K	735412229R	Konvektor PK -FKO 230x09x26 mřížka Dub	soubor	2,000	13 960,00	27 920,00	
79	K	735412231R	Konvektor PK-FKO 2500 x09x32 mřížka Dub	soubor	1,000	14 890,00	14 890,00	
80	K	998735102	Přesun hmot pro otopná tělesa stanovený z hmotnosti přesunovaného materiálu vodorovná dopravní vzdálenost do 50 m v objektech výšky přes 6 do 12 m	t	0,298	1 390,00	414,22	CS ÚRS 2023 02
			Online PSC <a href="https://podminky.urs.cz/Item/CS_URS_2023_02/998735102">https://podminky.urs.cz/Item/CS_URS_2023_02/998735102</a>					
D		M	Práce a dodávky M				6 800,00	
D		58-M	Revize vyhrazených technických zařízení				6 800,00	
55	K	580506027R	Tlaková zkouška před natlakováním domovních plynovodů DN do 50	úsek	1,000	2 950,00	2 950,00	
56	K	580506042R	Revize domovního plynovodu	úsek	1,000	3 850,00	3 850,00	
D		HZS	Hodinové zúčtovací sazby				9 200,00	
93	K	HZS2221	Hodinové zúčtovací sazby profesí PSV provádění stavebních instalací topenář	hod	46,000	200,00	9 200,00	CS ÚRS 2023 02
			Online PSC <a href="https://podminky.urs.cz/Item/CS_URS_2023_02/HZS2221">https://podminky.urs.cz/Item/CS_URS_2023_02/HZS2221</a> VV otopná zkouška zprovoznění 36+10			46,000		
D		VRN	Vedlejší rozpočtové náklady				13 000,00	
D		VRN1	Průzkumné, geodetické a projektové práce				4 000,00	
99	K	013254000	Dokumentace skutečného provedení stavby	kpl	1,000	4 000,00	4 000,00	CS ÚRS 2023 02
			Online PSC <a href="https://podminky.urs.cz/Item/CS_URS_2023_02/013254000">https://podminky.urs.cz/Item/CS_URS_2023_02/013254000</a>					
D		VRN4	Inženýrská činnost				6 500,00	
98	K	044002000R	Revize komenik	Kpl	1,000	3 000,00	3 000,00	
100	K	045002000R	Kompletační a koordinační činnost zpuštění kotle	Kpl	1,000	3 500,00	3 500,00	
D		VRN9	Ostatní náklady				2 500,00	
94	K	090001000	Ostatní náklady podružný materiál	kpl	1,000	2 500,00	2 500,00	CS ÚRS 2023 02
			Online PSC <a href="https://podminky.urs.cz/Item/CS_URS_2023_02/090001000">https://podminky.urs.cz/Item/CS_URS_2023_02/090001000</a>					

## KRYCÍ LIST SOUPISU PRACÍ

Stavba:

Oprava objektu HZS U Cikánky 34, Praha

Objekt:

d - ZTI

KSO:

Místo:

CC-CZ:

Datum: 19. 10. 2022

Zadavatel:

IČ:

DIČ:

Zhotovitel:

IČ:

DIČ:

Projektant:

IČ:

DIČ:

Zpracovatel:

IČ:

DIČ:

Poznámka:

---

**Cena bez DPH**

**441 472,98**

	Základ daně	Sazba daně	Výše daně
DPH základní	441 472,98	21,00%	92 709,33
snížená	0,00	15,00%	0,00

---

**Cena s DPH**

**v CZK**

**534 182,31**

## REKAPITULACE ČLENĚNÍ SOUPISU PRACÍ

Stavba: Oprava objektu HZS U Cikánky 34, Praha

Objekt:  
**d - ZTI**

Místo:

Datum: 19. 10. 2022

Zadavatel:

Projektant:

Zhotovitel:

Zpracovatel:

Kód dílu - Popis

Cena celkem [CZK]

### Náklady stavby celkem

**441 472,98**

HSV - Práce a dodávky HSV	41 752,37
6 - Úpravy povrchů, podlahy a osazování výplní	12 000,00
9 - Ostatní konstrukce a práce, bourání	22 700,00
997 - Přesun sutě	7 052,37
PSV - Práce a dodávky PSV	389 720,61
721 - Zdravotechnika - vnitřní kanalizace	18 211,14
722 - Zdravotechnika - vnitřní vodovod	125 552,76
723 - Zdravotechnika - vnitřní plynovod	2 078,20
724 - Zdravotechnika - strojní vybavení	5 640,00
725 - Zdravotechnika - zařizovací předměty	237 308,51
726 - Zdravotechnika - předstěnové instalace	930,00
HZS - Hodinové zúčtovací sazby	10 000,00

# SOUPIS PRACÍ

Stavba: Oprava objektu HZS U Cikánky 34, Praha

Objekt: **d - ZTI**

Místo: Datum: 19. 10. 2022

Zadavatel: Projektant:  
Zhotovitel: Zpracovatel:

PČ	Typ	Kód	Popis	MJ	Množství	J.cena [CZK]	Cena celkem [CZK]	Cenová soustava
----	-----	-----	-------	----	----------	--------------	-------------------	-----------------

**Náklady soupisu celkem 441 472,88**

**D HSV Práce a dodávky HSV 41 752,37**

**D 6 Úpravy povrchů, podlahy a osazování výplní 12 000,00**

1	K	612135101	Hrubá výplň rýh maltou jakékoli šířky rýhy ve stěnách	m2	48,000	250,00	12 000,00	CS ÚRS 2023 01
Online PSC <a href="https://podminky.urs.cz/Item/CS_URS_2023_01/612135101">https://podminky.urs.cz/Item/CS_URS_2023_01/612135101</a>								

**D 9 Ostatní konstrukce a práce, bourání 22 700,00**

2	K	974029143	Vysekáni rýh ve zdivu kamenném do hl. 70 mm a šířky do 100 mm	m	98,000	150,00	14 700,00	CS ÚRS 2023 01
Online PSC <a href="https://podminky.urs.cz/Item/CS_URS_2023_01/974029143">https://podminky.urs.cz/Item/CS_URS_2023_01/974029143</a>								

3	K	974029145	Vysekáni rýh ve zdivu kamenném do hl. 70 mm a šířky do 200 mm	m	25,000	320,00	8 000,00	CS ÚRS 2023 01
Online PSC <a href="https://podminky.urs.cz/Item/CS_URS_2023_01/974029145">https://podminky.urs.cz/Item/CS_URS_2023_01/974029145</a>								

**D 997 Přesun sutě 7 052,37**

4	K	997013212	Vnitrostaveništní doprava suti a vybouraných hmot vodorovně do 50 m svisle ručně pro budovy a halý výšky přes 6 do 9 m	t	2,861	900,00	2 574,90	CS ÚRS 2022 02
Online PSC <a href="https://podminky.urs.cz/Item/CS_URS_2022_02/997013212">https://podminky.urs.cz/Item/CS_URS_2022_02/997013212</a>								

5	K	997006512	Vodorovná doprava suti na skládku s naložením na dopravní prostředek a složením přes 100 m do 1 km	t	2,861	167,00	477,79	CS ÚRS 2023 01
Online PSC <a href="https://podminky.urs.cz/Item/CS_URS_2023_01/997006512">https://podminky.urs.cz/Item/CS_URS_2023_01/997006512</a>								

6	K	997006519	Vodorovná doprava suti na skládku PFIplatek k ceně -6512 za každý další i započatý 1 km	t	42,915	13,20	566,48	CS ÚRS 2023 01
Online PSC <a href="https://podminky.urs.cz/Item/CS_URS_2023_01/997006519">https://podminky.urs.cz/Item/CS_URS_2023_01/997006519</a>								

7	K	997013813	Poplatek za uložení stavebního odpadu na skládce (skládkovné) z plastických hmot zařazeného do Katalogu odpadů pod kódem 17 02 03	t	2,861	1 200,00	3 433,20	CS ÚRS 2023 01
Online PSC <a href="https://podminky.urs.cz/Item/CS_URS_2023_01/997013813">https://podminky.urs.cz/Item/CS_URS_2023_01/997013813</a>								

**D PSV Práce a dodávky PSV 389 720,61**

**D 721 Zdravotechnika - vnitřní kanalizace 18 211,14**

8	K	080001000R	Další náklady na zprovoznění stávající kanalizace	Kpl	1,000	3 450,00	3 450,00	
---	---	------------	---	-----	-------	----------	----------	--

9	K	721100902	Opravy potrubí hrdlového přetěsnění hrdla odpadního potrubí do DN 100	kus	3,000	431,00	1 293,00	CS ÚRS 2023 01
Online PSC <a href="https://podminky.urs.cz/Item/CS_URS_2023_01/721100902">https://podminky.urs.cz/Item/CS_URS_2023_01/721100902</a>								

10	K	721194104	Vyměření přípojek na potrubí vyvedení a upevnění odpadních výpustek DN 40	kus	4,000	92,70	370,80	CS ÚRS 2023 01
Online PSC <a href="https://podminky.urs.cz/Item/CS_URS_2023_01/721194104">https://podminky.urs.cz/Item/CS_URS_2023_01/721194104</a>								

11	K	721194105	Vyměření přípojek na potrubí vyvedení a upevnění odpadních výpustek DN 50	kus	4,000	103,00	412,00	CS ÚRS 2023 01
Online PSC <a href="https://podminky.urs.cz/Item/CS_URS_2023_01/721194105">https://podminky.urs.cz/Item/CS_URS_2023_01/721194105</a>								

12	K	721233212.HLE	Střešní vtok HL 62B/1 polypropylen PP pro pochůzný střešy svislý odtok DN 110	kus	2,000	3 717,67	7 435,34	
----	---	---------------	---	-----	-------	----------	----------	--

13	K	HZS2161R	Hodinová zúčtovací sazba izolátér kontrola kanalizačních rozvodů	hod	15,000	350,00	5 250,00	
----	---	----------	--	-----	--------	--------	----------	--

**D 722 Zdravotechnika - vnitřní vodovod 125 552,76**

14	K	722130801	Demontáž potrubí z ocelových trubek pozinkovaných závitových do DN 25	m	196,000	30,00	5 880,00	CS ÚRS 2022 02
Online PSC <a href="https://podminky.urs.cz/Item/CS_URS_2022_02/722130801">https://podminky.urs.cz/Item/CS_URS_2022_02/722130801</a>								

15	K	722130802	Demontáž potrubí z ocelových trubek pozinkovaných závitových přes 25 do DN 40	m	10,000	45,00	450,00	CS ÚRS 2022 02
Online PSC <a href="https://podminky.urs.cz/Item/CS_URS_2022_02/722130802">https://podminky.urs.cz/Item/CS_URS_2022_02/722130802</a>								

16	K	722174002	Potrubí z plastových trubek z polypropylenu PPR svařovaných polyfúzně PN 16 (SDR 7,4) D 20 x 2,8	m	166,000	350,00	58 100,00	CS ÚRS 2023 01
Online PSC <a href="https://podminky.urs.cz/Item/CS_URS_2023_01/722174002">https://podminky.urs.cz/Item/CS_URS_2023_01/722174002</a>								

17	K	722174003	Potrubí z plastových trubek z polypropylenu PPR svařovaných polyfúzně PN 16 (SDR 7,4) D 25 x 3,5	m	30,000	430,00	12 900,00	CS ÚRS 2023 01
Online PSC <a href="https://podminky.urs.cz/Item/CS_URS_2023_01/722174003">https://podminky.urs.cz/Item/CS_URS_2023_01/722174003</a>								

18	K	722174004	Potrubí z plastových trubek z polypropylenu PPR svařovaných polyfúzně PN 16 (SDR 7,4) D 32 x 4,4	m	5,000	510,00	2 550,00	CS ÚRS 2023 01
Online PSC <a href="https://podminky.urs.cz/Item/CS_URS_2023_01/722174004">https://podminky.urs.cz/Item/CS_URS_2023_01/722174004</a>								

19	K	722174911	Sestavení rozvodů vody D do 16 mm	m	10,000	66,10	661,00	CS ÚRS 2023 01
Online PSC <a href="https://podminky.urs.cz/Item/CS_URS_2023_01/722174911">https://podminky.urs.cz/Item/CS_URS_2023_01/722174911</a>								

20	K	722181111	Ochrana potrubí plstěnými pásy DN do 20 mm	m	166,000	81,00	13 446,00	CS ÚRS 2023 01
Online PSC <a href="https://podminky.urs.cz/Item/CS_URS_2023_01/722181111">https://podminky.urs.cz/Item/CS_URS_2023_01/722181111</a>								

21	K	722181211	Ochrana potrubí termoizolačními trubicemi z pěnového polyetyleny PE přilepenými v příčných a podélných spojích, tloušťky izolace do 6 mm, vnitřního průměru izolace DN do 22 mm	m	84,000	67,40	5 661,60	CS ÚRS 2023 01
Online PSC <a href="https://podminky.urs.cz/Item/CS_URS_2023_01/722181211">https://podminky.urs.cz/Item/CS_URS_2023_01/722181211</a>								

22	K	722181222	Ochrana potrubí termoizolačními trubicemi z pěnového polyetyleny PE přilepenými v příčných a podélných spojích, tloušťky izolace přes 6 do 9 mm, vnitřního průměru izolace DN přes 22 do 45 mm	m	20,000	84,40	1 688,00	CS ÚRS 2023 01
Online PSC <a href="https://podminky.urs.cz/Item/CS_URS_2023_01/722181222">https://podminky.urs.cz/Item/CS_URS_2023_01/722181222</a>								

23	K	722181241	Ochrana potrubí termoizolačními trubicemi z pěnového polyetyleny PE přilepenými v příčných a podélných spojích, tloušťky izolace přes 13 do 20 mm, vnitřního průměru izolace DN do 22 mm	m	82,000	113,00	9 266,00	CS ÚRS 2023 01
Online PSC <a href="https://podminky.urs.cz/Item/CS_URS_2023_01/722181241">https://podminky.urs.cz/Item/CS_URS_2023_01/722181241</a>								

24	K	722181242	Ochrana potrubí termoizolačními trubicemi z pěnového polyetyleny PE přilepenými v příčných a podélných spojích, tloušťky izolace přes 13 do 20 mm, vnitřního průměru izolace DN přes 22 do 45 mm	m	15,000	134,00	2 010,00	CS ÚRS 2023 01
Online PSC <a href="https://podminky.urs.cz/Item/CS_URS_2023_01/722181242">https://podminky.urs.cz/Item/CS_URS_2023_01/722181242</a>								

25	K	722190901	Opravy ostatní uzavření nebo otevření vodovodního potrubí při opravách včetně vypuštění a napuštění	kus	10,000	97,40	974,00	CS ÚRS 2023 01
Online PSC <a href="https://podminky.urs.cz/Item/CS_URS_2023_01/722190901">https://podminky.urs.cz/Item/CS_URS_2023_01/722190901</a>								

26	K	722230101	Armatury se dvěma závitými ventily přímé G 1/2"	kus	2,000	423,00	846,00	CS ÚRS 2023 01
Online PSC <a href="https://podminky.urs.cz/Item/CS_URS_2023_01/722230101">https://podminky.urs.cz/Item/CS_URS_2023_01/722230101</a>								

27	K	722230102	Armatury se dvěma závitými ventily přímé G 3/4"	kus	4,000	577,00	2 308,00	CS ÚRS 2023 01
Online PSC <a href="https://podminky.urs.cz/Item/CS_URS_2023_01/722230102">https://podminky.urs.cz/Item/CS_URS_2023_01/722230102</a>								

28	K	722230103	Armatury se dvěma závitými ventily přímé G 1"	kus	3,000	835,00	2 505,00	CS ÚRS 2023 01
Online PSC <a href="https://podminky.urs.cz/Item/CS_URS_2023_01/722230103">https://podminky.urs.cz/Item/CS_URS_2023_01/722230103</a>								

29	K	722231072	Armatury se dvěma závitými ventily zpětné mosazné PN 10 do 110°C G 1/2"	kus	2,000	309,00	618,00	CS ÚRS 2023 01
Online PSC <a href="https://podminky.urs.cz/Item/CS_URS_2023_01/722231072">https://podminky.urs.cz/Item/CS_URS_2023_01/722231072</a>								

30	K	722231211	Armatury se dvěma závitými ventily k boileru PN 10 do 100 °C G 1/2"	kus	1,000	937,00	937,00	CS ÚRS 2023 01
Online PSC <a href="https://podminky.urs.cz/Item/CS_URS_2023_01/722231211">https://podminky.urs.cz/Item/CS_URS_2023_01/722231211</a>								

31	K	722290226	Zkoušky, proplach a desinfekce vodovodního potrubí zkoušky těsnosti vodovodního potrubí závitového do DN 50	m	201,000	10,00	2 010,00	CS ÚRS 2023 01
Online PSC <a href="https://podminky.urs.cz/Item/CS_URS_2023_01/722290226">https://podminky.urs.cz/Item/CS_URS_2023_01/722290226</a>								

32	K	722290234	Zkoušky, proplach a desinfekce vodovodního potrubí proplach a desinfekce vodovodního potrubí do DN 80	m	201,000	10,00	2 010,00	CS ÚRS 2023 01
Online PSC <a href="https://podminky.urs.cz/Item/CS_URS_2023_01/722290234">https://podminky.urs.cz/Item/CS_URS_2023_01/722290234</a>								

PČ	Typ	Kód	Popis	MJ	Množství	J.cena [CZK]	Cena celkem [CZK]	Cenová soustava
33	K	998722101	Přesun hmot pro vnitřní vodovod stanovený z hmotnosti přesunovaného materiálu vodorovná dopravní vzdálenost do 50 m v objektech výšky do 6 m	t	1,024	715,00	732,16	CS ÚRS 2023 01
			Online PSC <a href="https://podminky.urs.cz/item/CS_URS_2023_01/998722101">https://podminky.urs.cz/item/CS_URS_2023_01/998722101</a>					
D 723			Zdravotnicka - vnitřní plynovod					2 078,20
34	K	723190901	Opavy plynovodního potrubí uzavření nebo otevření potrubí	kus	4,000	41,80	167,20	CS ÚRS 2023 01
			Online PSC <a href="https://podminky.urs.cz/item/CS_URS_2023_01/723190901">https://podminky.urs.cz/item/CS_URS_2023_01/723190901</a>					
35	K	723190907	Opavy plynovodního potrubí odvzdušnění a napuštění potrubí	m	35,000	36,60	1 281,00	CS ÚRS 2023 01
			Online PSC <a href="https://podminky.urs.cz/item/CS_URS_2023_01/723190907">https://podminky.urs.cz/item/CS_URS_2023_01/723190907</a>					
36	K	723190909	Opavy plynovodního potrubí neúřední zkouška těsnosti dosavadního potrubí	kus	2,000	315,00	630,00	CS ÚRS 2023 01
			Online PSC <a href="https://podminky.urs.cz/item/CS_URS_2023_01/723190909">https://podminky.urs.cz/item/CS_URS_2023_01/723190909</a>					
D 724			Zdravotnicka - strojní vybavení					5 640,00
37	K	724141202R	Čerpadla ponorné	soubor	1,000	0,00	0,00	
38	K	732421201	Čerpadla teplovodní závitová mokróběžná cirkulační pro TUV (elektronicky řízená) PN 10, do 80°C DN přípojky/dopravní výška H (m) - čerpací výkon Q (m3/h) DN 15 / do 0,9 m / 0,35 m3/h	soubor	1,000	5 640,00	5 640,00	CS ÚRS 2023 01
			Online PSC <a href="https://podminky.urs.cz/item/CS_URS_2023_01/732421201">https://podminky.urs.cz/item/CS_URS_2023_01/732421201</a>					
D 725			Zdravotnicka - zařizovací předměty					237 308,51
39	K	080001000	Podružný materiál	Kpl	1,000	8 500,00	8 500,00	
40	K	725112022	Zařízení záchodů klozety keramické závěsné na nosné stěny s hlubokým splachováním odpad vodorovný	soubor	3,000	5 300,00	15 900,00	CS ÚRS 2023 01
			Online PSC <a href="https://podminky.urs.cz/item/CS_URS_2023_01/725112022">https://podminky.urs.cz/item/CS_URS_2023_01/725112022</a>					
41	K	725211603R	Umyvadlo keramické bílé šířky 600 mm bez krytu na sifon připevněné na stěnu šrouby	soubor	1,000	5 000,00	5 000,00	
42	K	725211641	Umyvadla keramická bílá bez výtokových armatur připevněná na stěnu šrouby do nábytku, šířka umyvadla 600 mm	soubor	5,000	4 800,00	24 000,00	CS ÚRS 2023 01
			Online PSC <a href="https://podminky.urs.cz/item/CS_URS_2023_01/725211641">https://podminky.urs.cz/item/CS_URS_2023_01/725211641</a>					
43	K	725241213	Sprchové vaničky z litého polymermaramoru čtvercové 900x900 mm	soubor	2,000	9 500,00	19 000,00	CS ÚRS 2022 02
			Online PSC <a href="https://podminky.urs.cz/item/CS_URS_2023_02/725241213">https://podminky.urs.cz/item/CS_URS_2023_02/725241213</a>					
44	K	725241218R	Sprchové vaničky z litého polymermaramoru obdélníkové 1600x900 mm	soubor	1,000	11 500,00	11 500,00	
45	K	725244155R	Zástěna typová pro vaničku 1600x900	soubor	1,000	18 900,00	18 900,00	
46	K	725244624	Sprchové dveře a zástěny zástěny sprchové rohové čtvercové/obdélníkové poloramové skleněné tl. 6 mm dveře otvíravé jednokřídlové, vstup z čela, na vaničku 900x900 mm	soubor	2,000	23 400,00	46 800,00	CS ÚRS 2022 02
			Online PSC <a href="https://podminky.urs.cz/item/CS_URS_2023_02/725244624">https://podminky.urs.cz/item/CS_URS_2023_02/725244624</a>					
47	K	763172351R	Montáž revizních dvířek na magnet	kus	2,000	350,00	700,00	
48	M	59030750R	<i>dvířka revizní jednokřídlá</i>	kus	2,000	850,00	1 700,00	
49	K	725311121	Dřezy bez výtokových armatur jednoduché se zápachovou uzávěrkou nerezové s odkapávací plochou 560x480 mm a miskou	soubor	1,000	2 900,00	2 900,00	CS ÚRS 2023 01
			Online PSC <a href="https://podminky.urs.cz/item/CS_URS_2023_01/725311121">https://podminky.urs.cz/item/CS_URS_2023_01/725311121</a>					
50	K	725813112	Ventily rohové bez přípojovací trubičky nebo flexi hadičky pračkové G 3/4"	kus	3,000	898,00	2 694,00	CS ÚRS 2023 01
			Online PSC <a href="https://podminky.urs.cz/item/CS_URS_2023_01/725813112">https://podminky.urs.cz/item/CS_URS_2023_01/725813112</a>					
51	K	725813141R	Ventily s odolností proti mrazu G 1/2"	soubor	3,000	1 090,00	3 270,00	
52	K	725819401	Ventily montáž ventilů ostatních typů rohových s přípojovací trubičkou G 1/2"	soubor	15,000	226,00	3 390,00	CS ÚRS 2023 01
			Online PSC <a href="https://podminky.urs.cz/item/CS_URS_2023_01/725819401">https://podminky.urs.cz/item/CS_URS_2023_01/725819401</a>					
53	M	55141001	<i>kohout kulový rohový mosazný R 1/2"x3/8"</i>	kus	15,000	98,40	1 476,00	CS ÚRS 2023 01
54	K	725821329	Baterie dřežové stojánkové pákové s otláčivým ústím a délkou ramínka s vytahovací sprškou	soubor	1,000	2 930,00	2 930,00	CS ÚRS 2023 01
			Online PSC <a href="https://podminky.urs.cz/item/CS_URS_2023_01/725821329">https://podminky.urs.cz/item/CS_URS_2023_01/725821329</a>					
55	K	725822613	Baterie umyvadlové stojánkové pákové s výpustí	soubor	6,000	2 570,00	15 420,00	CS ÚRS 2023 01
			Online PSC <a href="https://podminky.urs.cz/item/CS_URS_2023_01/725822613">https://podminky.urs.cz/item/CS_URS_2023_01/725822613</a>					
56	K	725841322	Baterie sprchové klasické s roztečí 150 mm	soubor	3,000	1 390,00	4 170,00	CS ÚRS 2023 01
			Online PSC <a href="https://podminky.urs.cz/item/CS_URS_2023_01/725841322">https://podminky.urs.cz/item/CS_URS_2023_01/725841322</a>					
57	K	725841330R	Montáž sprchový set	soubor	3,000	950,00	2 850,00	
58	M	698745R	<i>Sprchový set hydromasážní</i>	kpl	3,000	10 200,00	30 600,00	
59	K	725851307R	Ventil odpadní dřežový bez přepadu G 6/4"	kus	1,000	590,00	590,00	
60	K	725861102	Zápachové uzávěrky zařizovacích předmětů pro umyvadla DN 40	kus	6,000	319,00	1 914,00	CS ÚRS 2023 01
			Online PSC <a href="https://podminky.urs.cz/item/CS_URS_2023_01/725861102">https://podminky.urs.cz/item/CS_URS_2023_01/725861102</a>					
61	M	55166634R	<i>sifon umyvadlový cubito DN 40</i>	kus	6,000	1 290,00	7 740,00	
62	K	725865322.HLE	Zápachová uzávěrka HL524 sprchových van DN 40/50 s kulovým kloubem na odtoku a přepadovou trubicí	kus	3,000	1 371,67	4 115,01	
63	K	998725101	Přesun hmot pro zařizovací předměty stanovený z hmotnosti přesunovaného materiálu vodorovná dopravní vzdálenost do 50 m v objektech výšky do 6 m	t	1,500	833,00	1 249,50	CS ÚRS 2023 01
			Online PSC <a href="https://podminky.urs.cz/item/CS_URS_2023_01/998725101">https://podminky.urs.cz/item/CS_URS_2023_01/998725101</a>					
D 726			Zdravotnicka - předstěnové instalace					930,00
64	K	726191001	Ostatní příslušenství instalačních systémů zvukoizolační souprava pro WC a bidet	soubor	3,000	310,00	930,00	CS ÚRS 2023 01
			Online PSC <a href="https://podminky.urs.cz/item/CS_URS_2023_01/726191001">https://podminky.urs.cz/item/CS_URS_2023_01/726191001</a>					
D HZS			Hodinové zúčtovací sazby					10 000,00
65	K	HZS2211	Hodinové zúčtovací sazby profesí PSV provádění stavebních instalací instalatér	hod	30,000	200,00	6 000,00	CS ÚRS 2023 01
			Online PSC <a href="https://podminky.urs.cz/item/CS_URS_2023_01/HZS2211">https://podminky.urs.cz/item/CS_URS_2023_01/HZS2211</a>					
66	K	HZS2212	Hodinové zúčtovací sazby profesí PSV provádění stavebních instalací instalatér odborný	hod	20,000	200,00	4 000,00	CS ÚRS 2023 01
			Online PSC <a href="https://podminky.urs.cz/item/CS_URS_2023_01/HZS2212">https://podminky.urs.cz/item/CS_URS_2023_01/HZS2212</a>					



## KRYCÍ LIST SOUPISU PRACÍ

Stavba:

Oprava objektu HZS U Cikánky 34, Praha

Objekt:

**e - Klimatizace**

KSO:

Místo:

CC-CZ:

Datum: 19. 10. 2022

Zadavatel:

IČ:

DIČ:

Zhotovitel:

IČ:

DIČ:

Projektant:

IČ:

DIČ:

Zpracovatel:

IČ:

DIČ:

Poznámka:

---

<b>Cena bez DPH</b>			<b>344 245,40</b>
---------------------	--	--	-------------------

	Základ daně	Sazba daně	Výše daně
DPH základní	344 245,40	21,00%	72 291,53
snížená	0,00	15,00%	0,00

---

<b>Cena s DPH</b>	<b>v CZK</b>	<b>416 536,93</b>
-------------------	--------------	-------------------

## REKAPITULACE ČLENĚNÍ SOUPISU PRACÍ

Stavba: Oprava objektu HZS U Cikánky 34, Praha

Objekt:  
**e - Klimatizace**

Místo:

Datum: 19. 10. 2022

Zadavatel:

Projektant:

Zhotovitel:

Zpracovatel:

Kód dílu - Popis

Cena celkem [CZK]

### Náklady stavby celkem

**344 245,40**

PSV - Práce a dodávky PSV

335 245,40

---

751 - Vzduchotechnika

335 245,40

---

HZS - Hodinové zúčtovací sazby

9 000,00

---

# SOUPIS PRACÍ

Stavba: Oprava objektu HZS U Cikánky 34, Praha

Objekt: e - Klimatizace

Místo:

Datum: 19. 10. 2022

Zadavatel:

Projektant:

Zhotovitel:

Zpracovatel:

PČ	Typ	Kód	Popis	MJ	Množství	J.cena [CZK]	Cena celkem [CZK]	Cenová soustava
----	-----	-----	-------	----	----------	--------------	-------------------	-----------------

## Náklady soupisu celkem

**344 245,40**

### D PSV Práce a dodávky PSV

**335 245,40**

#### D 751 Vzduchotechnika

**335 245,40**

1	K	080001000	Podružný materiál	Kpl	1,000	2 500,00	2 500,00	
2	K	751614111	Montáž monitorovacího, řídicího a ovládacího zařízení termostatu	kus	4,000	395,00	1 580,00	CS ÚRS 2023 01
Online PSC <a href="https://podminky.urs.cz/Item/CS_URS_2023_01/751614111">https://podminky.urs.cz/Item/CS_URS_2023_01/751614111</a>								
3	M	40561111	termostat kanálový	kus	4,000	1 370,00	5 480,00	CS ÚRS 2023 01
4	M	19761081	spojka závitová dvojitá pro měděné potrubí VZT, mosaz, D 1/4"	kus	4,000	101,00	404,00	CS ÚRS 2023 01
5	K	751622112R	Zaregulování klimatizace	kus	1,000	4 500,00	4 500,00	
6	M	42952018	jednotka klimatizační venkovní jednofázové napájení do 5 vnitřních jednotek o výkonu do 10,0kW	kus	1,000	63 500,00	63 500,00	CS ÚRS 2023 01
7	K	751711113	Montáž klimatizační jednotky vnitřní nástěnné o výkonu (pro objem místnosti) přes 5 do 6,5 kW (přes 50 do 65 m3)	kus	5,000	2 380,00	11 900,00	CS ÚRS 2023 01
Online PSC <a href="https://podminky.urs.cz/Item/CS_URS_2023_01/751711113">https://podminky.urs.cz/Item/CS_URS_2023_01/751711113</a>								
8	M	42952002	jednotka klimatizační nástěnná o výkonu do 5,0kW	kus	5,000	36 254,00	181 270,00	CS ÚRS 2023 01
9	K	751721114	Montáž klimatizační jednotky venkovní jednofázové napájení do 5 vnitřních jednotek	kus	1,000	7 710,00	7 710,00	CS ÚRS 2023 01
Online PSC <a href="https://podminky.urs.cz/Item/CS_URS_2023_01/751721114">https://podminky.urs.cz/Item/CS_URS_2023_01/751721114</a>								
10	K	751741121r	Montáž - jednofázové napájení	kus	2,000	4 350,00	8 700,00	
11	K	751791151	Montáž napojovacího potrubí měděného tvarování potrubí, D x tl. stěny 6 x 1	kus	10,000	148,00	1 480,00	CS ÚRS 2023 01
Online PSC <a href="https://podminky.urs.cz/Item/CS_URS_2023_01/751791151">https://podminky.urs.cz/Item/CS_URS_2023_01/751791151</a>								
12	K	751791161	Montáž napojovacího potrubí měděného montáž spojky potrubí, D x tl. stěny 6 x 1	kus	4,000	213,00	852,00	CS ÚRS 2023 01
Online PSC <a href="https://podminky.urs.cz/Item/CS_URS_2023_01/751791161">https://podminky.urs.cz/Item/CS_URS_2023_01/751791161</a>								
13	K	751791171	Montáž napojovacího potrubí měděného zakončení včetně nasazení matice a montáže na ventil pro potrubí, D x tl. stěny 6 x 1	kus	16,000	207,00	3 312,00	CS ÚRS 2023 01
Online PSC <a href="https://podminky.urs.cz/Item/CS_URS_2023_01/751791171">https://podminky.urs.cz/Item/CS_URS_2023_01/751791171</a>								
14	M	19761085	matice závitová šestihranná pro měděné potrubí VZT, mosaz, D 1/4"	kus	16,000	54,50	872,00	CS ÚRS 2023 01
15	K	751791182	Montáž napojovacího potrubí měděného krycích listů šířky přes 70 mm	m	4,000	134,00	536,00	CS ÚRS 2023 01
Online PSC <a href="https://podminky.urs.cz/Item/CS_URS_2023_01/751791182">https://podminky.urs.cz/Item/CS_URS_2023_01/751791182</a>								
16	M	42975404	lišta krycí pro vedení potrubí klimatizace plastová, 80x60mm	m	4,000	109,00	436,00	CS ÚRS 2023 01
17	K	751791183	Montáž napojovacího potrubí měděného tvarovek krycích listů šířky do 70 mm	kus	6,000	46,40	278,40	CS ÚRS 2023 01
Online PSC <a href="https://podminky.urs.cz/Item/CS_URS_2023_01/751791183">https://podminky.urs.cz/Item/CS_URS_2023_01/751791183</a>								
18	M	42975416	roh vnitřní krycí lišty pro vedení potrubí klimatizace plastový, šířka 25mm	kus	6,000	23,00	138,00	CS ÚRS 2023 01
19	K	751791301	Montáž napojovacího potrubí měděného zkouška těsnosti potrubí	hod	12,000	648,00	7 776,00	CS ÚRS 2023 01
Online PSC <a href="https://podminky.urs.cz/Item/CS_URS_2023_01/751791301">https://podminky.urs.cz/Item/CS_URS_2023_01/751791301</a>								
20	K	751791401	Montáž napojovacího potrubí měděného vakuování potrubí	hod	12,000	648,00	7 776,00	CS ÚRS 2023 01
Online PSC <a href="https://podminky.urs.cz/Item/CS_URS_2023_01/751791401">https://podminky.urs.cz/Item/CS_URS_2023_01/751791401</a>								
21	K	751792004	Montáž ostatních zařízení uložení pro klimatizační jednotky na stěnu konzol (2 ks)	kus	1,000	163,00	163,00	CS ÚRS 2023 01
Online PSC <a href="https://podminky.urs.cz/Item/CS_URS_2023_01/751792004">https://podminky.urs.cz/Item/CS_URS_2023_01/751792004</a>								
22	M	42990005	konzole pevná nástěnná pro klimatizační jednotku, délka podpěry 420mm, nosnost konzoly 70kg	kus	2,000	154,00	308,00	CS ÚRS 2023 01
VV 1*2 "Přepočtené koeficientem množství 2,000 VV Součet 2,000								
23	K	751792007	Montáž ostatních zařízení pro odvod kondenzátu klimatizace sifonu	kus	1,000	176,00	176,00	CS ÚRS 2023 01
Online PSC <a href="https://podminky.urs.cz/Item/CS_URS_2023_01/751792007">https://podminky.urs.cz/Item/CS_URS_2023_01/751792007</a>								
24	M	48481003	sifon pro odvod kondenzátu	kus	1,000	576,00	576,00	CS ÚRS 2023 01
25	K	751792009	Montáž ostatních zařízení izolace rozvodů klimatizace	m	6,000	116,00	696,00	CS ÚRS 2023 01
Online PSC <a href="https://podminky.urs.cz/Item/CS_URS_2023_01/751792009">https://podminky.urs.cz/Item/CS_URS_2023_01/751792009</a>								
26	M	28655581	trubice tepelně izolační pro chlazení/klimatizaci/vzduchotechniku 38/13mm	m	6,000	46,00	276,00	CS ÚRS 2023 01
27	K	751793001	Doplnění chladiva do systému	kg	10,000	1 370,00	13 700,00	CS ÚRS 2023 01
Online PSC <a href="https://podminky.urs.cz/Item/CS_URS_2023_01/751793001">https://podminky.urs.cz/Item/CS_URS_2023_01/751793001</a>								
28	M	10892004	chladivo R32 9kg	kg	10,000	536,00	5 360,00	CS ÚRS 2023 01
29	K	998751101	Přesun hmot pro vzduchotechniku stanovený z hmotnosti přesunovaného materiálu vodorovná dopravní vzdálenost do 100 m v objektech výšky do 12 m	t	1,196	2 500,00	2 990,00	CS ÚRS 2023 01
Online PSC <a href="https://podminky.urs.cz/Item/CS_URS_2023_01/998751101">https://podminky.urs.cz/Item/CS_URS_2023_01/998751101</a>								
<b>D HZS Hodinové zúčtovací sazby</b>							<b>9 000,00</b>	
30	K	HZS2221	Hodinové zúčtovací sazby profesí PSV provádění stavebních instalací topenář	hod	10,000	300,00	3 000,00	CS ÚRS 2023 01
Online PSC <a href="https://podminky.urs.cz/Item/CS_URS_2023_01/HZS2221">https://podminky.urs.cz/Item/CS_URS_2023_01/HZS2221</a>								
31	K	HZS2222	Hodinové zúčtovací sazby profesí PSV provádění stavebních instalací topenář odborný	hod	20,000	300,00	6 000,00	CS ÚRS 2023 01
Online PSC <a href="https://podminky.urs.cz/Item/CS_URS_2023_01/HZS2222">https://podminky.urs.cz/Item/CS_URS_2023_01/HZS2222</a>								

## KRYCÍ LIST SOUPISU PRACÍ

Stavba:

Oprava objektu HZS U Cikánky 34, Praha

Objekt:

x - VRN

KSO:

Místo:

CC-CZ:

Datum: 19. 10. 2022

Zadavatel:

IČ:

DIČ:

Zhotovitel:

IČ:

DIČ:

Projektant:

IČ:

DIČ:

Zpracovatel:

IČ:

DIČ:

Poznámka:

---

<b>Cena bez DPH</b>			<b>158 000,00</b>
---------------------	--	--	-------------------

	Základ daně	Sazba daně	Výše daně
DPH základní	158 000,00	21,00%	33 180,00
snížená	0,00	15,00%	0,00

---

<b>Cena s DPH</b>	<b>v CZK</b>	<b>191 180,00</b>
-------------------	--------------	-------------------

---

## REKAPITULACE ČLENĚNÍ SOUPISU PRACÍ

Stavba: Oprava objektu HZS U Cikánky 34, Praha

Objekt:  
**x - VRN**

Místo:

Datum: 19. 10. 2022

Zadavatel:

Projektant:

Zhotovitel:

Zpracovatel:

Kód dílu - Popis

Cena celkem [CZK]

### Náklady stavby celkem

**158 000,00**

VRN - Vedlejší rozpočtové náklady	158 000,00
VRN1 - Průzkumné, geodetické a projektové práce	13 000,00
VRN3 - Zařízení staveniště	95 000,00
VRN4 - Inženýrská činnost	15 000,00
VRN6 - Územní vlivy	35 000,00

# SOUPIS PRACÍ

Stavba: Oprava objektu HZS U Cikánky 34, Praha

Objekt:  
x - VRN

Místo:

Datum: 19. 10. 2022

Zadavatel:

Projektant:

Zhotovitel:

Zpracovatel:

PČ	Typ	Kód	Popis	MJ	Množství	J.cena [CZK]	Cena celkem [CZK]	Cenová soustava
----	-----	-----	-------	----	----------	--------------	-------------------	-----------------

## Náklady soupisu celkem

**158 000,00**

D	VRN		Vedlejší rozpočtové náklady				158 000,00	
D	VRN1		Průzkumné, geodetické a projektové práce				13 000,00	
1	K	011002000	Průzkumné práce	kpl	1,000	5 000,00	5 000,00	CS ÚRS 2023 01
Online PSC <a href="https://podminky.urs.cz/item/CS_URS_2023_01/011002000">https://podminky.urs.cz/item/CS_URS_2023_01/011002000</a>								
2	K	013254000	Dokumentace skutečného provedení stavby	kpl	1,000	8 000,00	8 000,00	CS ÚRS 2023 01
Online PSC <a href="https://podminky.urs.cz/item/CS_URS_2023_01/013254000">https://podminky.urs.cz/item/CS_URS_2023_01/013254000</a>								
D	VRN3		Zařízení staveniště				95 000,00	
3	K	030001000	Zařízení staveniště	kpl	1,000	95 000,00	95 000,00	CS ÚRS 2023 01
Online PSC <a href="https://podminky.urs.cz/item/CS_URS_2023_01/030001000">https://podminky.urs.cz/item/CS_URS_2023_01/030001000</a>								
D	VRN4		Inženýrská činnost				15 000,00	
4	K	045002000	Kompletační a koordinační činnost	kpl	1,000	15 000,00	15 000,00	CS ÚRS 2023 01
Online PSC <a href="https://podminky.urs.cz/item/CS_URS_2023_01/045002000">https://podminky.urs.cz/item/CS_URS_2023_01/045002000</a>								
D	VRN6		Územní vlivy				35 000,00	
5	K	065002000	Mimostaveništní doprava materiálů	kpl	1,000	35 000,00	35 000,00	CS ÚRS 2023 01
Online PSC <a href="https://podminky.urs.cz/item/CS_URS_2023_01/065002000">https://podminky.urs.cz/item/CS_URS_2023_01/065002000</a>								

## Čestné prohlášení

Ve smyslu § 6 odst. 4 zákona č. 134/2016 Sb., o zadávání veřejných zakázek, ve znění pozdějších předpisů (odpovědné veřejné zadávání), čestně prohlašuji za společnost **SILBA – Elstav s.r.o.**, že při plnění veřejné zakázky zadávané pod názvem „**Praha Stodůlky – stavební úpravy objektu II. etapa**“:

- nebude docházet k porušování zákonného standardu pracovních podmínek dle zákoníku práce, právních předpisů v oblasti zaměstnanosti a BOZP,
- nebude docházet k porušování mezinárodních úmluv o lidských právech, sociálních či pracovních právech, zejména úmluv Mezinárodní organizace práce (ILO) uvedených v příloze X směrnice č. 2014/24/EU,
- nebude docházet k diskriminaci malých a středních podniků v případě, že se budou na plnění veřejné zakázky podílet poddodavatelé,
- nebude docházet k vytváření problémových podmínek a vztahů v dodavatelském řetězci, zejména pro malé a střední podniky, jako např. opožděná splatnost faktur, nelegální zaměstnávání osob, porušování BOZP, nedodržování právních předpisů o ochraně životního prostředí apod.

HARMONOGRAM PRACÍ							
Stavba: Praha Stodůlky - stavební úpravy objektu II. etapa							
TERMIN	01/2024	02/2024	03/2024	04/2024	05/2024	06/2024	07/2024
Bourací práce							
Svisle a kompletní konstrukce							
Vodorovné konstrukce							
Střešní konstrukce							
Zdravotechnika							
Vytápění							
Elektroinstalace - Silnoproud							
Konstrukce truhlářské							
Konstrukce zámečnické							
Podlahy z dlaždic, obklady							
Podlahy povlakové							
Nátery,malby							
Dokontovací práce							
Předání stavby							

