



Zákaznické číslo:

Příloha č. 4 ke smlouvě o dodávce tepelné energie č.: 2002/52874/00

Ceník tepelné energie pro odběratele tepelné energie na sekundární části soustavy

odběratel: Statutární město Teplice
odběrné místo: Seznam odběrných míst je v příloze

platná od: 1. 1. 2024

Cenová Lokalita: TEPLICE, BÍLINA

Cena za dodávku tepelné energie je určena kalkulací.

Typ tarifu H31S6_01

Cena tepelné energie na vstupu do zúčtovací jednotky

1. Cena pro bytové odběry:

základní cena bez DPH: 849,60 Kč/GJ

k ceně bude připočtena DPH dle platné legislativy

2. Cena pro nebytové odběry:

základní cena bez DPH: 849,60 Kč/GJ

k ceně bude připočtena DPH dle platné legislativy

3. Služby poskytnuté při odstavení a připojování odběrného místa při porušení smlouvy:

základní cena bez DPH: 1.600,00 Kč/Zásah

k ceně bude připočtena DPH dle platné legislativy

4. Služby poskytnuté při výjezdu dodavatele z důvodů na straně odběratele:

základní cena bez DPH: 490,00 Kč/Zásah

k ceně bude připočtena DPH dle platné legislativy

5. Cenové změny

Změny ceny tepelné energie budou provedeny v souladu s předpisy ERÚ a s příslušnými ustanoveními této smlouvy.

Dodavatel:
V Praze
Dne: 5. 12. 2023

Odběratel:
V TEPLICÍCH
Dne: 11-12-2023

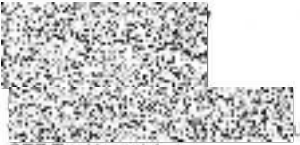

CEZ Teplárenská, a.s.



CEZ Teplárenská, a.s.

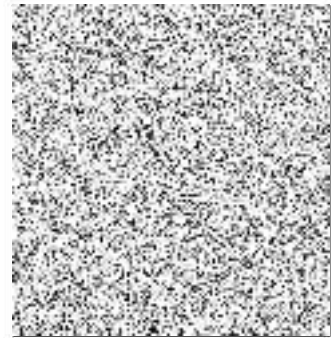



ROPI140 RectType: H RectExtID: 0000087848 ProcessID: CS:20231205T220029-0006 DocExtID: 00000000000542837
BOID: 001A4A1A0A8ED1E2EA4EB789E8628C96C BONM: ZISU/CSFRN DocType: CZ08BKO/(6) SAPyp: SML_SML_566H_ZahID: 0012718174 DocID: 001000129132
IA: 42 Vp21-303875355 VerX: 116D99P210 Dav: 36462293(0001)/N PSP-SIMPLEX Ist: 37 zais5

Seznam OM

0100418760,
0100418762,
0100418764,
0100418808,



5581515-3-9 w





Zákaznické číslo

Příloha č. 4 ke smlouvě o dodávce tepelné energie č.: 2002/52874/00

Ceník tepelné energie pro odběratele tepelné energie na sekundární části soustavy

odběratel: Statutární město Teplice

odběrné místo: Seznam odběrných míst je v příloze

platná od: 1. 1. 2024

Cenová Lokalita: TEPLICE, BÍLINA

Cena pro dodávku tepelné energie pro ohřev teplé vody (TV) je určena kalkulací:

Typ tarifu H31T1_01

Cena tepelné energie pro ohřev TUV

1. Cena pro bytové odběry:

základní cena bez DPH:

835,60 Kč/GJ

k ceně bude připočtena DPH dle platné legislativy

2. Cena pro nebytové odběry:

základní cena bez DPH:

835,60 Kč/GJ

k ceně bude připočtena DPH dle platné legislativy

+ náklad na spotřebovanou vodu pro přípravu TUV

3. Náklady na tepelnou energii pro ohřev TUV

při rozúčtování na zúčtovací jednotku budou rozděleny na:

- základní složku ve výši 30 %

a na zúčtovací jednotku vyúčtovány dle m² podlahové plochy zúčtovací jednotky

- spotřební složku ve výši 70 %

a na zúčtovací jednotku budou vyúčtovány dle m³ spotřebované TUV z bytových vodoměrů nebo podle měření množství TUV na vstupu.

4. Náklad na spotřebovanou vodu pro přípravu TUV

Při rozúčtování na zúčtovací jednotku bude rozdělen podle náměrů bytových vodoměrů nebo podle měření množství TUV na vstupu.

5. Služby poskytnuté při odstavení a připojování odběrného místa při porušení smlouvy:

základní cena bez DPH:

1.600,00 Kč/Zásah

k ceně bude připočtena DPH dle platné legislativy

6. Služby poskytnuté při výjezdu dodavatele z důvodů na straně odběratele:

základní cena bez DPH:

490,00 Kč/Zásah

k ceně bude připočtena DPH dle platné legislativy

7. Cenové změny

Změny všech vstupů majících vliv na cenu dodávané tepelné energie, budou řešeny vydáním nového ceníku tepelné energie.

Dodavatel:

V Praze

Dne: 5. 12. 2023

Odběratel: *TEPLICE/11*

V

Dne: *11-12-2023*



CEZ Teplárenská, a.s.



CEZ Teplárenská, a.s.

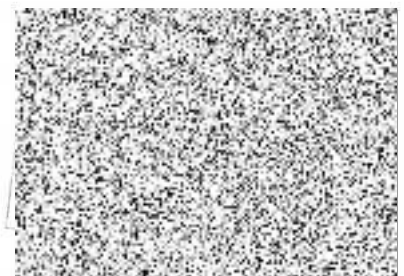
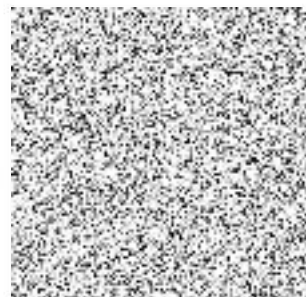



RQP1-40 ReqTypeH ReqExId:0000087848 ProcessID:CS-20231205T220029-00006 DocExId:0000000000542840
BOID:001AA1A1A0ABDTEDEA4EB78EF7071A96C BIONMZISUCSPFN DocType:CZ08B80(16) SAPyp-SML-SML
IA:42;ip21-303875355 Ver-X116D95P210 Daw-36482292(0001)/h-PSP-SIMPLEX lat:15-43 zas-461

Seznam OM

0100418761, 
0100418763,
0100418765,
0100418809,

55814607-3-5 > 



P1A23000013218

Zákaznické číslo:

Příloha č. 4 ke smlouvě o dodávce tepelné energie č.: 2002/52874/00

Ceník tepelné energie pro odběratele tepelné energie na sekundární části soustavy

odběratel: Statutární město Teplice

odběrné místo: 0100418877

platná od: 1. 1. 2024

Cenová Lokalita: TEPLICE, BYSTRÁNY PK

Cena za dodávku tepelné energie je určena kalkulací.

Typ tarifu H31S6_02

Cena tepelné energie na vstupu do zúčtovací jednotky

1. Cena pro bytové odběry:

základní cena bez DPH:

1.100,00 Kč/GJ

k ceně bude připočtena DPH dle platné legislativy

2. Cena pro nebytové odběry:

základní cena bez DPH:

1.100,00 Kč/GJ

k ceně bude připočtena DPH dle platné legislativy

3. Služby poskytnuté při odstavení a připojování odběrného místa při porušení smlouvy:

základní cena bez DPH:

1.600,00 Kč/Zásah

k ceně bude připočtena DPH dle platné legislativy

4. Služby poskytnuté při výjezdu dodavatele z důvodů na straně odběratele:

základní cena bez DPH:

490,00 Kč/Zásah

k ceně bude připočtena DPH dle platné legislativy

5. Cenové změny

Změny ceny tepelné energie budou provedeny v souladu s předpisy ERÚ a s příslušnými ustanoveními této smlouvy.

Dodavatel:

V Praze

Dne: 5. 12. 2023

Odběratel:

v TEPLICÍCH

Dne:

11-12-2023

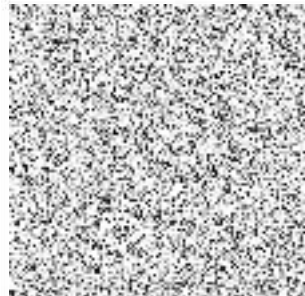

ČEZ Teplárenská, a.s.



ČEZ Teplárenská, a.s.

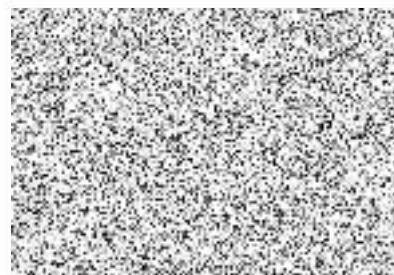

ROPI140; RecType: H; RecExtID: 000000007848; ProcExtID: CS-20231205T220029-00006; DocExtID: 00000000000542838; BOID: 0017A7A1A0A8D1E8EA1EB789E862C696C; BONM: ZISUSCSFRN; DocType: CZ088SOV(6); SAPTyp: SML-SML-SML-565H; ZakID: 0012718174; DocID: 001000129133; IA: 12; vp21-3008975355; verX116D95FZ; 10; Dav: 36482293(0001); JH; PSP-SIMPLEX; list: 40; zas: 5

5581515-6-9 E



P1A23000013217

Zákaznické číslo: [redacted]

Příloha č. 4 ke smlouvě o dodávce tepelné energie č.: 2002/52874/00

Ceník tepelné energie pro odběratele tepelné energie na sekundární části soustavy

odběratel: Statutární město Teplice
odběrné místo: 0100418878 [redacted]

platná od: 1. 1. 2024
Cenová Lokalita: TEPLICE, BYSTRÁNY PK
Cena za dodávku tepelné energie je určena kalkulací.
Typ tarifu H31T6_02

Cena tepelné energie na vstupu do zúčtovací jednotky

1. Cena pro bytové odběry:
základní cena bez DPH: 1.100,00 Kč/GJ

k ceně bude připočtena DPH dle platné legislativy

2. Cena pro nebytové odběry:
základní cena bez DPH: 1.100,00 Kč/GJ

k ceně bude připočtena DPH dle platné legislativy

3. Služby poskytnuté při odstavování a připojování odběrného místa při porušení smlouvy:
základní cena bez DPH: 1.600,00 Kč/Zásah

k ceně bude připočtena DPH dle platné legislativy

4. Služby poskytnuté při výjezdu dodavatele z důvodů na straně odběratele:
základní cena bez DPH: 490,00 Kč/Zásah

k ceně bude připočtena DPH dle platné legislativy

5. Cenové změny
Změny ceny tepelné energie budou provedeny v souladu s předpisy ERÚ a s příslušnými ustanoveními této smlouvy.

Dodavatel:
V Praze
Dne: 5. 12. 2023

Odběratel:
V **TEPLICÍCH**
Dne: **11-12-2023**



ČEZ Teplárenská, a.s.



ČEZ Teplárenská, a.s.

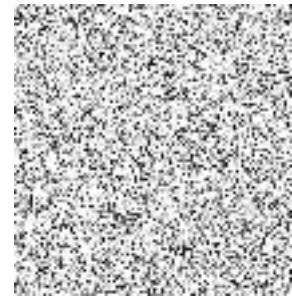

ROP140 ReaTypeH ReaExtID:0000087848 ProcessID:CS-20231205T200209-0006 DocExtID:000000000642839
BOID:001AA17A0ABD1ED5A4EB78C4FF2A96C BONM:ZSUSFRN DocType:ZOBRO(6) SAP:Yp:SMI_SML_505H ZakID:0012718174 DocID:001000129134
IAVZyp21-303875385 VerX116D95f210 Dav364t625930001 JTI_PSP-SIMPLEX Ist42 zas5

55815115-8-9 E

