

Smlouva o poskytnutí služeb
Svoz a likvidace odpadů z objektů KŘP Pak – Pardubicko, Chrudimsko –
r. 2024



(dále také „smlouva“)

č. KRPE-97987/ČJ-2023-1700VZ



uzavřená dle § 1746 zákona č. 89/2012 Sb., Občanský zákoník, v platném znění

I. SMLUVNÍ STRANY

Objednatel:

Název: Česká republika - Krajské ředitelství policie Pardubického kraje
Sídlo: Na Spravedlnosti 2516, 530 48 Pardubice
IČ: 720 50 250
DIČ: CZ72050250
právní forma: organizační složka státu
zastoupený: Renata Kaňková, náměstek ředitele KŘ pro ekonomiku
bankovní spojení: ČNB
číslo účtu: 11234881/0710
tel., e-mail: 
kontaktní osoba: 
(dále jen „objednatel“)

Poskytovatel:

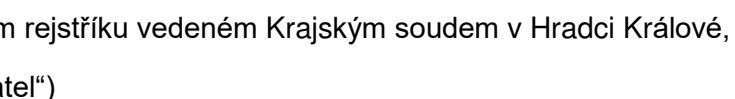
název: Marius Pedersen a.s.
sídlo: Průběžná 1940/3, 500 09 Hradec Králové
zastoupený: 
IČ: 421 94 920
DIČ: CZ42194920
bankovní spojení: ČSOB a.s.
číslo účtu: 8787063/0300
kontaktní osoba: 
telefon, e-mail: 

Zapsán v obchodním rejstříku vedeném Krajským soudem v Hradci Králové, oddíl B, vložka 389
(dále jen „poskytovatel“)

uzavírají tuto smlouvu, kterou se poskytovatel zavazuje k provedení služeb specifikovaných v čl. II. této smlouvy a objednatel se zavazuje k proplacení ceny za jejich provedení v souladu s čl. VI. této smlouvy a to za podmínek ve smlouvě uvedených.

Článek II. Předmět plnění

Předmětem plnění této smlouvy je závazek poskytovatele zajistit svoz a likvidaci odpadů z objektů Krajského ředitelství Pardubického kraje uvedených v Příloze č. 1 „Svozová místa“ této smlouvy, při dodržení podmínek stanovených zákonem č. 541/2020 Sb., o odpadech, vyhláškou č. 8/2021 Sb., o Katalogu odpadů a posuzování vlastností odpadů, při dodržení podmínek Zadávací dokumentace č.j. KRPE-97987-5/ČJ-2023-1700VZ a této smlouvy (dále jen „svoz“) a závazek objednatele zaplatit poskytovateli za plnění výše uvedeného závazku podle platebních podmínek uvedených v článku VI.

Článek III. Místo a doba plnění

- 1) Místo plnění, počet a velikost odpadových nádob umístěných u jednotlivých objektů, četnost jednotlivých vývozů jsou uvedeny v Příloze č. 1 „Svozová místa“ této smlouvy.
- 2) Tato smlouva o poskytování svozu se uzavírá na dobu určitou **od 1. ledna 2024 do 31. prosince 2024.**

Článek IV. Práva a povinnosti poskytovatele

- 1) Poskytovatel zabezpečí odvoz odpadu, pronájem požadovaných odpadových nádob včetně zajištění opravy nebo výměny nefunkčních nádob, odstranění znečištění komunikace, k němuž došlo při vyprazdňování nádob a přistavení odpadních nádob po vyprázdnění na určené místo.
- 2) Poskytovatel zabezpečí provádění služeb podle dohodnutého harmonogramu, příp. operativně na základě telefonické výzvy správce objektu objednatele.
- 3) Poskytovatel zajistí případnou opravu nebo výměnu nefunkčních nádob a to nejpozději do 3 dnů ode dne nahlášení závady.
- 4) Poskytovatel je oprávněn poskytnutím služby pověřit i třetí osobu, a to pouze na základě písemného souhlasu objednatele.
- 5) Poskytovatel rovněž povede průběžnou evidenci odpadu ve smyslu zákona č. 185/2001 Sb. ve znění pozdějších předpisů. Evidence bude členěna dle jednotlivých stanovišť odpadových nádob. Tuto evidenci předloží objednateli nejpozději do 30. ledna následujícího roku.
- 6) Do 5. ledna 2024 zašle poskytovatel objednateli písemně detailní rozpis svozových dnů na jednotlivá svozová místa, včetně členění dle jednotlivých druhů likvidovaných odpadů.

Článek V. Práva a povinnosti objednatele

Objednatel se zavazuje k řádnému ukládání odpadu do pronajatých nádob a včasnému přistavení nádob ke svozu.

Článek VI. Cena za poskytnuté služby

1. Cena svozu je stanovena na základě nabídkové ceny, kterou poskytovatel předložil ve své nabídce na veřejnou zakázku.

celková cena svozu bez DPH	1 041 430,00 Kč
DPH 21%	218 700,30 Kč
celková cena svozu včetně DPH	1 260 130,30 Kč

2. Cena svozu zahrnuje veškeré náklady poskytovatele spojené s provedením plnění předmětu této smlouvy.
3. Poskytovatel se seznámil se všemi okolnostmi a podmínkami, které mohou mít jakýkoliv vliv na cenu svozu mimo okolností, které nebyly předvídatelné v době uzavření této smlouvy.
4. Cena svozu je cenou nejvýše přípustnou, kterou je možno překročit pouze za podmínek stanovených v této smlouvě.
5. V případě změny daňových předpisů či jiných zákonných norem, které mají vliv na celkovou cenu díla, budou práce prováděné od data účinnosti změny předpisů a norem vyčísleny v souladu s nimi. Obě smluvní strany se zavazují, že na případné změny daňových předpisů budou reagovat dodatkem smlouvy v souladu s článkem. IX. odst. 1 této smlouvy.

Článek VII. Platební podmínky

1. Objednatel neposkytuje jakékoliv formy zálohových plateb.
2. Platba za plnění předmětu smlouvy bude realizována bezhotovostním převodem na účet poskytovatele na základě faktur, které poskytovatel vystaví jednou měsíčně.
3. Faktura musí obsahovat náležitosti dle platných právních předpisů, číslo smlouvy a název zakázky, cenu bez DPH, vyčíslení DPH a cenu včetně DPH a zaslána elektronicky: krpe.podatelna@pcr.cz.
4. Součástí každé faktury bude údaj o množství likvidovaného odpadu v členění podle jeho druhu a svozového místa.
5. Fakturace za svozová místa dle Přílohy č. 1 – Svozová místa
6. Splatnost faktury je 21 dnů po jejím doručení objednateli. Objednatel není v prodlení, uhradí-li fakturu do 21 dnů po jejím doručení, i když po termínu, který je na faktuře uveden jako den splatnosti.
7. Faktura se považuje za proplacenou okamžikem odepsání fakturované částky z účtu objednatele ve prospěch účtu poskytovatele.
8. Objednatel je oprávněn do lhůty splatnosti vrátit bez zaplacení poskytovateli fakturu, která neobsahuje náležitosti stanovené smlouvou nebo fakturu, která obsahuje nesprávné cenové údaje nebo není doručena v požadovaném množství výtisků a to s uvedením důvodu vrácení. V případě vrácení faktury je poskytovatel povinen fakturu opravit nebo vyhotovit fakturu novou. Faktura se považuje za vrácenou ve lhůtě splatnosti, je-li v této lhůtě odeslána. Oprávněným vrácením faktury přestává běžet lhůta splatnosti.

Článek VIII. Smluvní pokuty a odstoupení od smlouvy

1. V případě prodlení platby za provedené služby ze strany objednatele, je poskytovatel oprávněn účtovat objednateli úrok z prodlení ve výši 0,05 % z dlužné částky za každý den prodlení.
2. Smluvní strana, která poruší kterékoliv ustanovení této smlouvy nebo obecně závazných právních předpisů, příp. závazků z nich plynoucích, a tímto jednáním způsobí druhé smluvní straně škodu, je povinna tuto škodu uhradit v plném rozsahu.
3. Objednatel je oprávněn odstoupit od smlouvy v případě zahájení exekučního nebo insolvenčního řízení proti poskytovateli.
4. Objednatel má právo odstoupit od smlouvy v případě, že poskytovatel uvedl v nabídce v zadávacím řízení informace nebo doklady, které neodpovídají skutečnosti a měly nebo mohly mít vliv na výsledek zadávacího řízení.

Článek IX. Ostatní ujednání

1. Tuto smlouvu lze měnit pouze písemnými dodatky podepsanými oprávněnými zástupci obou smluvních stran, popř. je možné po dohodě obou stran provést novaci smlouvy. Jiné zápisy, protokoly apod. se za změnu smlouvy nepovažují.
2. Nastanou-li u některé ze stran skutečnosti bránící řádnému plnění této smlouvy, je povinna to ihned, bez zbytečného odkladu, oznámit druhé straně a vyvolat jednání zástupců oprávněných k podpisu smlouvy.
3. Smlouva je závazná pro případné právní nástupce obou smluvních stran, změnu právní subjektivity je smluvní strana povinna oznámit druhé straně bez zbytečného odkladu.
4. Poskytovatel bez jakýchkoliv výhrad souhlasí s uveřejněním jeho identifikačních údajů, smlouvy uzavřené na veřejnou zakázku včetně všech jejích budoucích změn a dodatků, výši skutečně uhrazené ceny za předmět plnění.
5. Poskytovatel se zavazuje zachovávat ve vztahu ke třetím osobám mlčenlivost o informacích, které při plnění této smlouvy získá od objednatele nebo o objednateli či jeho zaměstnancích a nesmí je zpřístupnit bez písemného souhlasu objednatele žádné třetí osobě ani je použít v rozporu s účelem této smlouvy, ledaže se jedná o informace, které jsou veřejně přístupné nebo o případ, kdy je zpřístupnění informace vyžadováno zákonem nebo závazným rozhodnutím oprávněného orgánu.
6. Poskytovatel je povinen zavázat povinností mlčenlivosti podle odstavce 5. všechny osoby, které se budou podílet na poskytování služeb objednateli dle této smlouvy.
7. Za porušení povinností mlčenlivosti osobami, které se budou podílet na poskytování služeb dle této smlouvy, odpovídá poskytovatel, jako by povinnost porušil sám.
8. Povinnost mlčenlivosti trvá i po skončení účinnosti této smlouvy.
9. Veškerá komunikace mezi smluvními stranami bude probíhat prostřednictvím osob oprávněných jednat jménem smluvních stran, kontaktních osob, popř. jimi pověřených pracovníků.

Článek X. Závěrečná ustanovení

1. Tato smlouva se uzavírá na dobu určitou od 1. ledna 2024 do 31. prosince 2024.
2. Tato smlouva nabývá platnosti dnem jejího podepsání zástupci obou smluvních stran, oprávněnými k jejímu podpisu. Účinnosti nabývá tato smlouva dnem uveřejnění v registru smluv podle zákona č. 340/2015 Sb. o registru smluv.
3. Smluvní strany se dohodly, že tuto smlouvu v registru smluv uveřejní Krajské ředitelství policie Pardubického kraje. Druhé smluvní straně bude potvrzení o uveřejnění smlouvy v registru smluv doručeno elektronicky.
4. Tato smlouva je vyhotovena ve dvou stejnopisech, z nichž jeden obdrží poskytovatel a jeden objednatel.
5. Obě smluvní strany prohlašují, že došlo k dohodě v celém rozsahu této smlouvy o dílo a že ji uzavírají vážně a na základě svobodné vůle.
6. Poskytovatel je povinen dle platných zákonů uchovávat dokumenty související s poskytováním služeb dle této smlouvy nejméně po dobu deseti let od konce účetního období, ve kterém došlo k zaplacení poslední části ceny poskytnutých služeb popř. k posledním zdanitelnému plnění dle této smlouvy, a to zejména pro účely kontroly oprávněnými kontrolními orgány.
7. Tato smlouva je tvořena 5 stranami textu a níže uvedenou přílohou, která je její nedílnou součástí.

Příloha č. 1 – Svozová místa

Za objednatele:

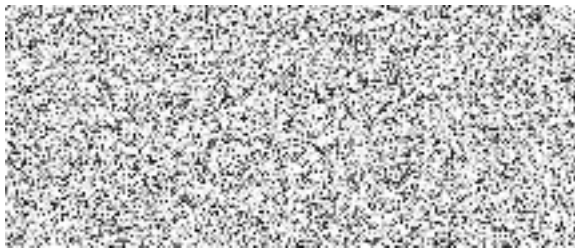

Renata Kaňková
náměstek ředitele KŘ pro ekonomiku

Za poskytovatele:

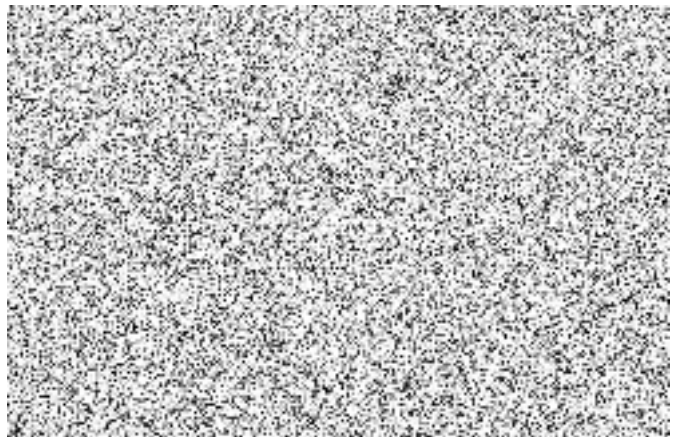

Rozpis položek k veřejné zakázce - Svoz a likvidace odpadů z objektů KŘP PaK - Pardubicko - v r.2024

P.č.	Svozové místo	Druh odpadu																					Cena za svoz v r. 2024 bez DPH	Cena za svoz v r. 2024 vč.DPH
		200301-SKO			200139-plast			200101-papír			200102-sklo			200140-kovy ²⁾			Exkre.psů(200301)			Biol.rozlož.odpad ¹⁾				
		nádoba	četn.	pron.	nádoba	četn.	pron.	nádoba	četn.	pron.	nádoba	četn.	pron.	nádoba	četn.	pron.	nádob	četn.	pron.	nádob	četn.	pron.		
1.	Pce, Na Spravedl.2516	4x1100	1 x 7	ano	2x1100	1 x 7	ano	1x1100	1 x 7	ano	1x1100	1 x 30	ano	1 x 120	6 x rok	ano				4 x 60	2 x 7	ano	186 640,00	225 834,40
	. Kantýna	1x1100	1 x 7	ano	1x1100	1 x 7	ano	1x1100	1 x 14	ano													62 370,00	75 467,70
		1 x 240	1 x 7	ano																			6 820,00	8 252,20
	. Kuchyň	1x1100	1 x 7	ano	1x1100	1 x 7	ano	1x1100	1 x 14	ano													62 370,00	75 467,70
2.	Opočíněk 57																							0,00
	. Admin. Budova	2x1100	1 x 7	ano	2x1100	1 x 7	ano	1x1100	1 x 14	ano													111 540,00	134 963,40
	. SLZA	1 x 240	1 x 7	ano	1x1100	1 x 7	ano	1x1100	1 x 14	ano													40 590,00	49 113,90
	. MTZ	1 x 240	1 x 7	ano	1x1100	1 x 7	ano	1x1100	1 x 14	ano													40 590,00	49 113,90
					1 x 240	1 x 7	ano																5 210,00	6 304,10
	. Střelnice ³⁾	1 x 240	6x rok	ano	1 x 240	6x rok	ano	1 x 240	6x rok	ano													6 170,00	7 465,70
	. Kynologie	1 x 240	1 x 7	ano	1 x 240	1 x 7	ano										1x120	1x14	ano				14 780,00	17 883,80
3.	Pce, Zelená 248	1 x 240	1 x 30	ano	1 x 240	1 x 30	ano																5 460,00	6 606,60
4.	Pce, Rožkova 2757	1x1100	1 x 7	ano	1x1100	1 x 7	ano	1x1100	1 x 7	ano													50 950,00	61 649,50
5.	Pce, J.Zajíce 946	1x1100	1 x 7	ano	1 x 240	1 x 14	ano																32 010,00	38 732,10
6.	Pce, Bělehradská 285	2 x 240	1 x 7	ano	1 x 240	1 x 14	ano																17 050,00	20 630,50
7.	Pce, Husova 860	1 x 120	1 x 7	ne	1 x 120	1 x 7	ne																8 100,00	9 801,00
8.	Holice, TGM 15	1 x 240	1 x 7	ano	1 x 240	1 x 30	ano																9 080,00	10 986,80
9.	Trpišov č.p.5 -ÚZ	3x1100	1 x 7	ano	1x1100	1 x 7	ano	1x1100	1 x 14	ano	1x1100	1 x 14	ano							2 x 60	1 x 7	ano	157 250,00	190 272,50
10.	Sezemice, č.p.48	1 x 240	1 x 7	ano																			6 820,00	8 252,20
11.	Přelouč, Pražská 20	1 x 240	1 x 7	ano	1 x 240	1 x 30	ano																9 080,00	10 986,80
12.	DO Městec č.p.97 ⁴⁾	1x1100	1 x 14	ano	1x1100	1 x 14	ano																31 140,00	37 679,40
	5)																						864 020,00	1 045 464,20

POZN.: ¹⁾ 200108 - biologicky rozložitelný odpad z kuchyně, zajištění pronájmu nádob vč. plastových pytlů

²⁾ 200140 - kovy - svozy k 28.2., 30.4., 30.6., 31.8., 31.10., 31.12.2024 - celkem 6 svozů

³⁾ Opočíněk - střelnice - všechny svozy k 28.2., 30.4., 30.6., 31.8., 31.10., 31.12.2023, celkem 6 svozů

⁴⁾ Dálniční oddělení Městec č.p. 97, 538 63 Chroustovice

⁵⁾ pol.č. 1 - 12 - samostatná fakturace, zaslací adresa totožná se sídlem KŘP Pardubického kraje

Územní odbor Chrudim																								
P.č.	Svozové místo	Druh odpadu																		Cena za svoz v r. 2024 bez DPH	Cena za svoz v r. 2024 vč.DPH			
		200301-SKO			200139-plast			200101-papír			200102-sklo			200140-kovy ²⁾			Exkre.psů(200301)					Biol.rozlož.odpad ¹⁾		
		nádoba	četn.	pron.	nádoba	četn.	pron.	nádoba	četn.	pron.	nádoba	četn.	pron.	nádoba	četn.	pron.	nádob	četn.	pron.			nádob	četn.	pron.
13.	CR, Průmyslová 1478	2x1100	1 x 7	ano	1x1100	1 x 7	ano	1x1100	1 x 14	ano	1x1100	pozn. ³⁾	ano	1 x 120	6x rok	ano	/	/	/	/	/	99 070,00	119 874,70	
	. Kantýna + jídelna	1 x 240	1 x 7	ano	1 x 240	1x 30	ano	1 x 240	1x 30	ano	/	/	/	/	/	/	/	/	/	1 x 60	2 x 7	ano	32 450,00	39 264,50
	. Kynologie	/	/	/	/	/	/	/	/	/	/	/	/	/	/	/	1x120	1x14	ano	/	/	/	2 750,00	3 327,50
14.	H.Městec,Čáslavs. 276	1 x 240	1 x 7	ano	1 x 240	1 x 30	ano	/	/	/	/	/	/	/	/	/	/	/	/	/	/	9 080,00	10 986,80	
15.	Třemošnice, č.p.320	1 x 240	1 x 7	ano	1 x 240	1 x 30	ano	/	/	/	/	/	/	/	/	/	/	/	/	/	/	9 080,00	10 986,80	
16.	Hlinsko, Ležáků 1351	2 x 240	1 x 7	ano	1 x 240	1 x 30	ano	/	/	/	/	/	/	/	/	/	/	/	/	/	/	15 900,00	19 239,00	
17.	Skuteč, Sadová 387	1 x 240	1 x 7	ano	1 x 240	1 x 30	ano	/	/	/	/	/	/	/	/	/	/	/	/	/	/	9 080,00	10 986,80	
	4)																					177 410,00	214 666,10	

POZN.: ¹⁾ 200108 - biologicky rozložitelný odpad z kuchyně, zajištění pronájmu nádob vč. plastových pytlů

²⁾ 200140 - kovy - svozy k 28.2., 30.4., 30.6., 31.8., 31.10., 31.12.2023 - celkem 6 svozů

³⁾ Chrudim, Průmyslová 1478 - 150107 - skleněné obaly svozy k 30.6. a k 31.12.2024

⁴⁾ **pol č. 13 - 17 - samostatná fakturace, zasílací adresa: KŘP Pardubického kraje, ÚO Chrudim, Průmyslová 1478, 537 01 Chrudim**