Příloha č. 1 k Dodatku č. 1 – Aktualizovaný časový harmonogram

akce: "Rekonstrukce objektu Hybernská 1000/8, Praha" | návrh harmonogramu stavebních prací | SPOLEČNOST PRO REKONSTRUKCI OBJEKTU HYBERNSKÁ 8: Subterra & Auböck & VISTORIA

ID	Název úkolu	Doba trvání	Zahájení	Dokončení	Předchůdci	Poznámky
0	**Rekonstrukce objektu Hybernská 1000/8, Praha**	**45 měsíce**	**12.07. 23**	**22.03. 27**		
1						
2	*Milník č.1 - Zahájení stavby – předání staveniště*	*0 dny*	*12.07. 23*	*12.07. 23*		
3						
4	**Přípravné práce**	**1 měsíc**	**12.07. 23**	**10.08. 23**		
5	zařízení staveniště	30 dny	12.07. 23	10.08. 23	2	
6	vytyčení IS	30 dny	12.07. 23	10.08. 23	2	
7						
8	**Inženýrské objekty**	**8 měsíce**	**12.07. 23**	**07.03. 24**		
9	Přeložka přípojky vody	120 dny	12.07. 23	08.11. 23	2	
10	Rekonstrukce přípojky kanalizace	120 dny	12.07. 23	08.11. 23	2	
11	Přípojka VN	120 dny	09.11. 23	07.03. 24	10	
12	Trafostanice a přípojka VN	120 dny	09.11. 23	07.03. 24	10	
13	Zdroj tepla a chladu	120 dny	12.07. 23	08.11. 23	2	
14	**Stavební objekty**	**44 měsíce**	**12.07. 23**	**20.02. 27**		
15	Bouracího práce	180 dny	12.07. 23	07.01. 24	2	
16	*Milník č.2 - Dokončení odstrojení stavby, bouracích a demoličních prací (BEZ DEMONTÁŽE STŘECH A OKEN)*	*0 dny*	*07.01. 24*	*07.01. 24*	*15*	*Bourání střech a oken bude probíhat postupně po objektech před zahájením nových střech a oken*
17	Stavebně konstrukční část	360 dny	08.01. 24	01.01. 25	15	
18	*Milník č.4 - Dokončení hrubých stavebních konstrukcí a statického zajištění*	*0 dny*	*01.01. 25*	*01.01. 25*	*17*	
19	Architektonicko stavební část	1020 dny	08.01. 24	23.10. 26	17SS	
20	*Milník č.3 - Předložení restaurátorských záměrů ke všem samostatným řízením na OPP MHMP*	*0 dny*	*07.03. 24*	*07.03. 24*	*15FS+60 dny*	
21	Restaurátorské práce	720 dny	03.11. 24	23.10. 26	19FF	
22	*Milník č.5 - Stavební připravenost pro hrubé rozvody instalací*	*0 dny*	*01.04. 25*	*01.04. 25*	*17FS+90 dny*	
23	Hrubé rozvody TZB	360 dny	02.04. 25	27.03. 26	22	
24	*Milník č.6 - Stavební připravenost pro kompletace instalací*	*0 dny*	*25.08. 26*	*25.08. 26*	*19FS-60 dny*	
25	Zdravotně technické instalace	600 dny	02.04. 25	22.11. 26	23SS	
26	Plynovod	180 dny	28.11. 25	26.05. 26	23FS-120 dny	
27	Vzduchotechnika	360 dny	28.11. 25	22.11. 26	23FS-120 dny	
28	Vytápění	360 dny	28.11. 25	22.11. 26	23FS-120 dny	
29	Chlazení	360 dny	28.11. 25	22.11. 26	23FS-120 dny	
30	Silnoproudá elektrotechnika	270 dny	27.05. 26	20.02. 27	26	
31	Slaboproudá elektrotechnika	270 dny	27.05. 26	20.02. 27	26	
32	Měření a regulace	270 dny	27.05. 26	20.02. 27	26	
33	Gastroprovoz	720 dny	02.01. 25	22.12. 26	17	
34	*Milník č.7 - Připravenost pro kolaudaci*	*0 dny*	*23.11. 26*	*23.11. 26*	*33FS-30 dny*	
35	**Komunikace, sadové úpravy a drobná architektura**	**10 měsíce**	**28.03. 26**	**21.01. 27**		
36	Úpravy zpevněných ploch	300 dny	28.03. 26	21.01. 27	23	
37	*Milník č.8 - Kolaudace stavby*	*0 dny*	*21.01. 27*	*21.01. 27*	*36*	
38	Vodní prvek - technologické řešení	300 dny	28.03. 26	21.01. 27	23	
39	Vodní prvek - technologické řešení - elektro + MaR	300 dny	28.03. 26	21.01. 27	23	
40	Vodní prvek - technologické řešení - technologie fontány	300 dny	28.03. 26	21.01. 27	23	
41	Sadové úpravy	300 dny	28.03. 26	21.01. 27	23	
42	*Milník č.9 - Předání díla bez vad a nedodělků bránících užívání*	*0 dny*	*21.01. 27*	*21.01. 27*	*41*	
43						
44	**Dokončovací práce**	**10 měsíce**	**27.05. 26**	**22.03. 27**		
45	dokončovací práce	300 dny	27.05. 26	22.03. 27	32FF+30 dny	
46	dokumentace skutečného provedení stavby	30 dny	21.02. 27	22.03. 27	45FF	
47	závěrečný úklid	30 dny	21.02. 27	22.03. 27	45FF	
48	likvidace zařízení staveniště	30 dny	21.02. 27	22.03. 27	45FF	
49						
50	*Milník č.10 - Dokončení stavby – předání díla bez vad a nedodělků*	*0 dny*	*22.03. 27*	*22.03. 27*	*47*	

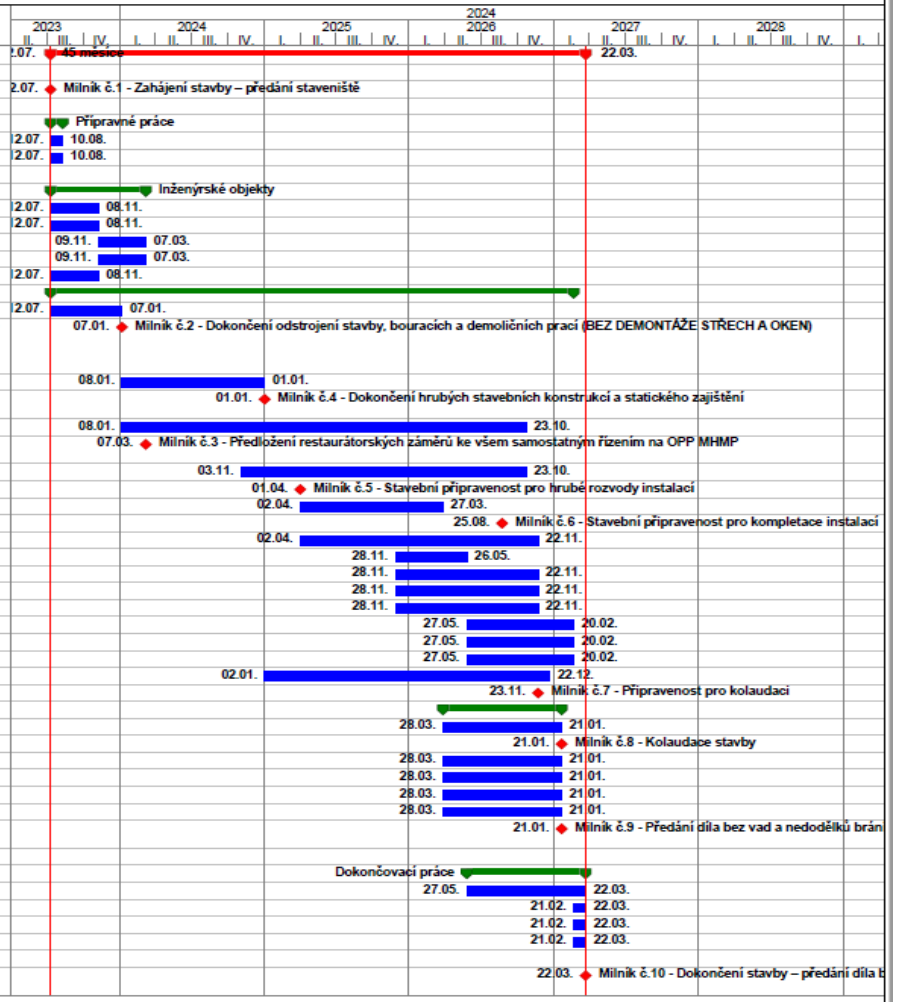

Úkol		Souhrn projektu		Pouze s dobou trvání		Pouze s datem dokončení	
Rozdělení		Neaktivní milník		Ruční úkoly zahrnuté v souhrnném úkolu		Vnější úkoly	
Milník		Neaktivní souhrn		Ruční souhrn		Vnější milník	
Souhrnný		Ruční úkol		Pouze zahájení			