

SERVISNÍ SMLOUVA

uzavřená mezi

Ing. Peter Lukšo

Se sídlem: Karlova 933/7, BRNO, 614 00

IČO 62093169, DIČ CZ6310276797, [REDACTED]

e-mail [REDACTED]

vedená u Krajského soudu v Brně odd.A, vložka 7832

Bankovní spojení.: KOMERČNÍ BANKA a.s., pobočka Brno - venkov

[REDACTED]

zastoupená: Ing. Peter Lukšo

na straně jedné (dále jen poskytovatel)

a

Základní umělecká škola Jaroslava Kvapila Brno, příspěvková organizace

Se sídlem: třída Kpt. Jaroše 1939/24, 602 00 Brno

Zastoupená: ředitelka školy Bc. Eva Znojemská, DiS. art.

IČO 44993510 tel: 545 211 818

na straně druhé (dále jen odběratel)

I.

Předmět smlouvy, cena :

Předmět smlouvy : SHARP MX-M266NV v.č. 05014073

stanoviště : třída Kpt. Jaroše 1939/24, 602 00 Brno

začátek smlouvy : 01.01.2024

doba trvání smlouvy: 36 měsíců t.j.do: 31.12.2026

Ujednání o počtu kopií a jejich platbě :

- | 1. Dohodnuté ceny za jednu zhotovenou kopii A4 | bez DPH | vč.DPH |
|--|---------|---------|
| SHARP MX-M266NV černobílá(B/W) | 0,25 Kč | 0,30 Kč |
| SHARP MX-M266NV barevná (color) | --,- Kč | --,- Kč |
- Minimální dohodnutý počet zhotovených kopií A4 :
černobílá – 0ks/ měsíc
barevná - 0ks/ měsíc
 - Fakturace bude prováděna čtvrtletně na základě odečtu stavu počítadla kopií na stroji vždy k poslednímu dni příslušného kvartálu.

II.

SMLUVNÍ PODMÍNKY

- Poskytovatel se po celou dobu trvání smlouvy zavazuje k:
 - bezplatným dodávkám spotřebního materiálu včetně tonerů mimo xerografického papíru
 - provádění bezplatného servisu a to nejpozději do 24 hod od nahlášení závady v pracovní dny v době od 8.00 do 16.00 hod. a v případě nahlášení závady mimo pracovní dobu do 48 hod.
 - v případě nutné dílenské opravy trvajících déle jak dva dny, poskytnout náhradní stroj po celou dobu trvání opravy
- Poskytovatel je oprávněn požadovat přístup ke stroji za účelem kontroly a splnění podmínek daných touto smlouvou.

3. Odběratel je povinen oznámit pronajímateli bez zbytečného odkladu potřeby oprav, které má provést poskytovatel. V rozsahu nutném pro provedení oprav a údržby stroje, je odběratel povinen snášet omezení v užívání stroje.
4. Odběratel je povinen pečovat o to, aby na stroji nevznikla škoda, nakládat s ním s odbornou péčí a používat xerografický papír doporučený poskytovatelem.
5. Veškerou odpovědnost za bezpečný provoz stroje nese odběratel.
6. Veškeré škody, nebo nadměrné opotřebení stroje v důsledku jeho zneužití, nesprávného používání, či v důsledku porušení této smlouvy, hradí odběratel.
7. Jakákoliv manipulace se strojem zkreslující počet zhotovených kopií bude považována za hrubé porušení podmínek této smlouvy.
8. Poskytovatel si vyhrazuje právo ihned jednostranně odstoupit od smlouvy v případě, že nájemce :
 - nedodrží nebo nesplní povinnosti uvedené v čl.4,6 a 7
 - přes upomenutí je v prodlení při úhradě faktur po dobu delší dvou týdnů. Tím však není dotčeno právo poskytovatele na penále z prodlení, které činí 0,05% z dlužné částky za každý den prodlení.
9. Smluvní strany se dohodly na následujícím: poskytovatel je oprávněn cenu kopie/výtisku každý rok zvýšit v návaznosti na vývoj míry meziroční inflace vyhlášené Českým statistickým úřadem. Za základ pro úpravu ceny kopie/výtisku platí jejich výše platná pro předcházející kalendářní rok, případně jeho část. Odběratel je povinen uhradit poskytovateli případný doplatek ceny kopií/výtisků zpětně za období od 1. ledna příslušného kalendářního roku na základě písemného oznámení poskytovatele o úpravě výše ceny kopie/výtisku. Poskytovatel může odběrateli zaslat písemné oznámení o úpravě ceny kopie/výtisků s doložením správnosti jeho výpočtu, a to zpravidla nejpozději do 31. března příslušného kalendářního roku.

III. ZÁVĚREČNÁ USTANOVENÍ

1. Smlouva je uzavřena podpisem této smlouvy oběma účastníky.
2. Smlouva se uzavírá na dobu určitou, nedojde-li však nejpozději jeden měsíc před uplynutím smlouvy k jejímu vypovězení prodlužuje se tato smlouva automaticky opakovaně o další rok .
3. Smlouva zaniká :
 - a) dohodou
 - b) okamžitým zrušením ze strany poskytovatele pokud odběratel hrubým způsobem porušuje podmínky této smlouvy, zejména dle bodu II/8 této smlouvy
 - c) písemnou výpovědí ze strany odběratele doručenou na adresu poskytovatele. Výpovědní lhůta je 1 měsíc a začne běžet od prvního dne následujícího kalendářního měsíce po doručení.
4. Odběratel může od smlouvy odstoupit, když prokáže existenci vážných důvodů, které mu brání v užívání stroje (např. ztráta podnikatelské způsobilosti)
5. Při zániku smlouvy je odběratel povinen doplatit veškeré dlužné částky poskytovateli ke dni zániku smlouvy.
6. O odevzdání a převzetí stroje do servisní péče sepíší obě strany předávací protokol.
7. Veškerá ustanovení této smlouvy jakož i další ujednání lze měnit pouze písemným dodatkem k této smlouvě se souhlasem obou stran.

V Brně dne : 21. 12. 2020



za poskytovatele

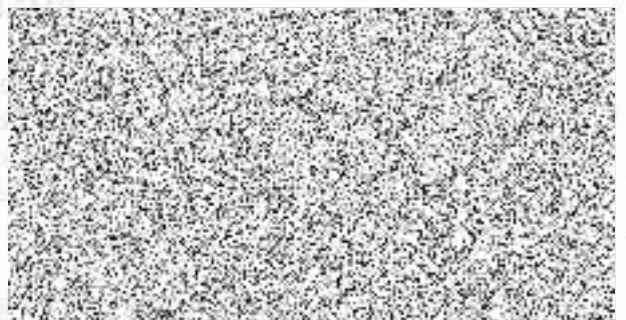

za odběratele