

**1. Novoměstské sociální služby**  
Žďárská 68, 592 31 Nové Město na Moravě  
IČ: 48899097  
Zastoupené Ing. Hanou Janů, ředitelkou  
**jako kupující na straně jedné**

a

**2. Papera s.r.o**  
se sídlem Hálkova 2217/13, 568 02 Svitavy  
zastoupený Monikou Betlachovou, jednatelkou  
IČ: 25945653  
DIČ: CZ25945653  
zapsaný v obchodním rejstříku vedeném Krajským soudem soudem v Hradci Králové pod  
spis.zn.: C, vložka 16618  
bank. spojení: ČSOB a.s. Svitavy  
č.účtu : 168725128/0300  
**jako prodávající na straně druhé**

uzavírají níže uvedeného dne, měsíce a roku v souladu s ust. § 2085 a násl. zákona č. 89/2012 Sb., občanský zákoník , v platném znění, ( dále jen „občanský zákoník“) tuto :

## **Rámcovou kupní smlouvu na dodávku kancelářských potřeb**

### **Čl. I**

#### **Účel a předmět rámcové kupní smlouvy**

1. Účelem této rámcové kupní smlouvy je upravit základní pravidla platná pro dodávky kancelářských potřeb, kterou bude realizovat prodávající průběžně dle aktuální potřeby a zadání kupujícího na základě jednotlivých objednávek, které kupující jako objednatel s prodávajícím postupně uzavřou, a to pro dodávky zboží v období 2024-2025.

2. Na základě této rámcové kupní smlouvy se prodávající zavazuje dodat kupujícímu movitou věc /zboží/ určenou jednotlivě nebo co do množství a druhu a převést na něho vlastnické právo k této věci a kupující se zavazuje zaplatit prodávajícímu kupní cenu. Jednotlivé dodávky zboží se budou uskutečňovat mezi prodávajícím a kupujícím na základě objednávky kupujícího, ve které bude zboží specifikováno. Druh zboží je specifikován zejména Přílohou č. 1 – nabídka prodávajícího (modelový položkový rozpočet), která je nedílnou součástí této rámcové kupní smlouvy.

3. Podkladem pro uzavření této rámcové smlouvy je nabídka prodávajícího (modelové položkové rozpočty), kterou prodávající podal v rámci výběrového řízení „Dodávka kancelářských potřeb a drogerie pro Město Nové Město na Moravě v období 2024-2025-část 1) kancelářské potřeby, a která je nedílnou součástí této smlouvy jako její Příloha č. 1.

### **II.**

#### **Kupní cena**

1. Mezi prodávajícím a kupujícím bylo dohodnuto, že za kupní cenu zboží specifikovaného v bodě

I. této rámcové kupní smlouvy se považují jednotlivé ceny na vybrané položky, které jsou specifikovány v Příloze č.1 – nabídka prodávajícího (modelový položkový rozpočet), která je nedílnou součástí této rámcové kupní smlouvy. Cena ostatního zboží, nezahrnutého do modelového položkového rozpočtu bude nabízena **dle aktuálních maloobchodních ceníků prodávajícího se slevou 20 %**.

2. Předpokládaný rozsah dodávek uvedený v modelovém položkovém rozpočtu pro období jednoho roku je orientační, nemusí být kompletně naplněn, stejně tak může být i překročen. Skutečné odebrané množství se bude vždy odvíjet od aktuálních potřeb kupujícího.

3. Cena jednotlivých položek je stanovena jako závazná, nejvýše přípustná a obsahující veškeré náklady prodávajícího včetně dopravy na místo plnění.

### **III. Oprávněné osoby**

1. Mezi prodávajícím a kupujícím bylo dohodnuto, že osobami oprávněnými za kupujícího jednat ve věcech technických, vystavení a podepisování objednávky, přejímání zboží a průvodních dokladů, reklamace zboží je : e-mail: [stara.i@nss.nmnm.cz](mailto:stara.i@nss.nmnm.cz)

Mezi prodávajícím a kupujícím bylo dohodnuto, že osobami oprávněnými za prodávajícího jednat ve věcech:

- převzetí a potvrzení objednávky: e-mail: [linda.dobricka@papera.cz](mailto:linda.dobricka@papera.cz), tel. 730 800 460

### **ČI. IV. Postup při uzavírání objednávek**

Kupující zašle prodávajícímu písemný návrh objednávky na dodávku požadovaného zboží dle podmínek této rámcové smlouvy.

### **ČI. V. Termín a místo plnění**

Mezi prodávajícím a kupujícím bylo dohodnuto, že jednotlivé dodávky zboží budou dodávány do sídla kupujícího, a to v termínu do 3 pracovních dnů od doručení objednávky.

### **ČI. VI. Platební podmínky**

1. Kupující je povinen zaplatit fakturu na účet prodávajícího do 14-ti dnů ode dne doručení. Datum splatnosti uvedené na faktuře bude respektovat toto ujednání.

2. Faktura – daňový doklad musí mimo jiné obsahovat náležitosti daňového dokladu dle ust. §§ 28 – 5 zákona č. 235/2004 Sb., o dani z přidané hodnoty, ve znění pozdějších předpisů, a účetního dokladu dle ust. § 11 zákona č. 563/1991 Sb., o účetnictví, ve znění pozdějších předpisů. Na faktuře bude kromě jiného uvedeno, že plnění proběhlo podle této rámcové smlouvy a podle objednávky. Přílohou každé faktury musí být kopie objednávky.

3. Kupující je oprávněn vrátit fakturu před uplynutím lhůty její splatnosti bez zaplacení v případě, že neobsahuje zákonem stanovené náležitosti, obsahuje nesprávné nebo neúplné údaje. Kupující musí uvést důvod vrácení. V takovém případě běží nová lhůta splatnosti ode dne doručení opravené faktury kupujícímu. Povinnost zaplatit je splněna v den, kdy byla placená částka odepsána z účtu kupujícího.

## **Čl. VII.**

### **Záruční doba, odpovědnost za vady, podmínky reklamace**

1. Délka záruční doby na zakoupené zboží se sjednává v délce 24 měsíců od převzetí zboží kupujícím, nebude-li v objednávce dohodnuto jinak.
2. Práva z vadného plnění se řídí ust. § 2099 a násl. zákona č. 89/2012 Sb., občanský zákoník.

## **Čl. VIII.**

### **Odstoupení od smlouvy, podstatné porušení smlouvy**

1. Za podstatné porušení smluvních povinností, zakládající právo kupujícího k odstoupení od této rámcové smlouvy, se považují tyto skutečnosti:
  - a) – Opakované prodlení prodávajícího s dodáním objednaného zboží v termínu, množství a požadované kvalitě dle objednávky
  - b) - Opakované nedodržení pokynů kupujícího prodávajícím, k jejichž udělení je kupující podle rámcové smlouvy nebo objednávky nebo podle zákona oprávněn
2. Odstoupení od rámcové smlouvy musí být učiněno písemně a jeho účinnost nastává okamžikem jeho doručení druhé straně.

## **Čl. IX.**

### **Sankční a ostatní ustanovení**

1. Pro případ prodlení prodávajícího s dodáním objednaného zboží dle Čl. V. odst. 1 této smlouvy delším než 7 dnů sjednávají smluvní strany smluvní pokutu ve výši 0,1 % kupní ceny za každý den prodlení, kterou je prodávající povinen zaplatit na účet kupujícího uvedený v záhlaví této smlouvy, a to do 5-ti dnů od prokazatelného doručení písemné výzvy kupujícího k zaplacení smluvní pokuty. Nárok na náhradu škody není tímto ustanovením dotčen.
2. Pro případ prodlení kupujícího se zaplacením kupní ceny dle Čl. VI. odst. 1 této smlouvy za dodané zboží delším než 7 dnů po lhůtě splatnosti sjednávají smluvní strany smluvní pokutu ve výši 0,1 % kupní ceny za každý den prodlení, kterou je kupující povinen zaplatit na účet prodávajícího uvedený v záhlaví této smlouvy, a to do 5-ti dnů od prokazatelného doručení písemné výzvy prodávajícího k zaplacení smluvní pokuty. Nárok na náhradu škody není tímto ustanovením dotčen.
3. V případě, že kupující bude v prodlení se zaplacením částky převyšující 500 Kč, může být dodávka zboží kupujícímu pozastavena do doby uhrazení dlužné částky včetně sankcí.
4. Nastanou-li u některé ze smluvních stran skutečnosti bránící řádnému plnění této rámcové smlouvy, je povinna to ihned bez zbytečného odkladu oznámit druhé smluvní straně a vyvolat jednání oprávněných zástupců obou smluvních stran.
5. Tuto smlouvu lze vypovědět kteroukoliv smluvní stranou s 1 měsíční výpovědní dobou, která začíná běžet prvním dnem následujícího měsíce po obdržení písemné výpovědi.

## **Čl. IX.**

### **Závěrečná ustanovení**

1. Vztahy smluvních stran touto smlouvou neupravené se řídí příslušnými ustanoveními občanského zákoníku.

2. Prodávající podpisem této smlouvy souhlasí s jejím uveřejněním v registru smluv dle zákona č. 340/2015 Sb., o zvláštních podmínkách účinnosti některých smluv, uveřejňování těchto smluv a o registru smluv ("zákon o registru smluv"). Prodávající výslovně souhlasí s uveřejněním celého textu této smlouvy v informačním systému veřejné správy – Registru smluv.
3. Smluvní strany se dohodly, že stranou povinnou k uveřejnění této smlouvy v centrálním registru smluv podle zákona č. 340/2015 Sb., o zvláštních podmínkách účinnosti některých smluv, uveřejňování těchto smluv a o registru smluv ("zákon o registru smluv") jsou Novoměstské sociální služby, které jsou povinny tuto smlouvu bez zbytečného odkladu, nejpozději však do 30 dnů od uzavření smlouvy odeslat k uveřejnění v registru smluv.
4. Smluvní strany shodně prohlašují, že žádné ustanovení v této smlouvě nemá charakter obchodního tajemství, jež by požívalo zvláštní ochrany.
5. Kupujícímu svědčí zákonné zmocnění (zák. č. 89/2012 Sb., občanský zákoník, zák. č. 128/2000 Sb., o obcích) ke shromažďování, nakládání a zpracovávání osobních údajů v souvislosti s uzavřením této smlouvy.
6. Tuto smlouvu lze měnit a doplňovat pouze formou písemných, vzestupně číslovaných dodatků podepsaných oběma smluvními stranami.
7. Tato rámcová smlouva se uzavírá na dobu určitou s účinností od 1.1.2024 s tím, že této účinnosti pozbývá dnem 31.12.2025.
8. Tato smlouva byla sepsána ve třech vyhotoveních s platností originálu, prodávající obdrží jedno vyhotovení a kupující dvě vyhotovení této smlouvy.
9. Tato smlouva byla projednána na schůzi Rady města Nové Město na Moravě č.19 konané dne 13.11 2023 a schválena usnesením přijatým pod bodem č. 40/19/2023.
10. Tato smlouva nabývá platnosti dnem jejího podpisu oběma smluvními stranami a účinnosti dnem jejího uveřejnění v Centrálním registru smluv.
11. Nedílnou součástí této smlouvy tvoří její:  
Příloha č. 1. - Nabídka prodávajícího (modelový položkový rozpočet)

V Novém Městě na Moravě dne :

Ve Svitavách dne : 13.12.2023

Za kupujícího:

Za prodávajícího:

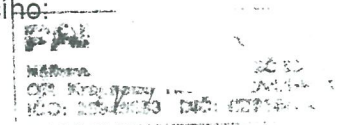

Ing. Hana Janů  
ředitelka

Monika Betlachová  
jednatelka

**NOVOMĚSTSKÉ  
SOCIÁLNÍ SLUŽBY**  
Žďárská 68, 592 31 Nové Město na Moravě  
IČO: 488 00 087

Kancelářské potřeby pro město Nové Město na Moravě a jeho organizace - požadavky 1 rok

Předmět veřejné zakázky	množství celkem	jednotka	cena za jednotku v Kč bez DPH	Cena za jednotku v Kč včetně DPH	cena za množství celkem v Kč včetně DPH	informace dodavatele k nabízenému zboží
pořadač pákový , šíře 80mm	218	ks	22,30	26,98	5 882,29	Pákový pořadač A4 7,5 cm mramor
pořadač archivační, šíře 80mm	105	ks	36,00	43,56	4 573,80	Pořadač archivační A4 8cm MRAMOR
pořadač s dvoukroužkovou mechanikou, šíře 35mm	10	ks	30,00	36,30	363,00	Pořadač 2 kroužky A4 35 mm ESSELTE - bílý
pořadač s čtyřkroužkovou mechanikou, šíře 35mm	39	ks	40,00	48,40	1 887,60	Pořadač 4 kroužkový A4 42 mm ESSELTE - bílý
pořadač s čtyřkroužkovou mechanikou, šíře 58mm	63	ks	58,00	70,18	4 421,34	Pořadač prezentační 4 kroužkový A4 5,1 cm - bílá
desky A4 s tkanicí	140	ks	9,00	10,89	1 524,60	Desky s tkanicí A4 NATUR
zakládací obaly „L“ (folie)	1403	ks	1,06	1,28	1 799,49	Obal zakládací L A4 Economy 2-003 - čirá / 100 ks - naceněno na ks
obal U-EURO A4, eurofolie, min. 80 mic, lesklé	239	Bal/100ks	93,00	112,53	26 894,67	Obal U-EURO A4 70mic /100 ks
odkládací mapy A4 3 klopky (papírové)	820	ks	4,20	5,08	4 167,24	Odkládací mapa A4 3 klopky EKO - modrá / 50ks - naceněno na ks
rychlavač obyčejný celý (papírový)	250	ks	3,35	4,05	1 013,38	Rychlavač obyčejný celý EKONOMIK- modrá / 100ks - naceněno na ks
rychlavač závěsný (papírový) celý	95	ks	6,00	7,26	689,70	Rychlavač závěsný celý EKONOMIK - žlutá / 50ks - naceněno na ks
rychlavač PP (PVC)	503	ks	2,80	3,39	1 704,16	Rychlavač A4 PP - žlutá / 25 ks - naceněno na ks
obálky A4	620	ks	1,15	1,39	862,73	Taška poštovní C4 samolepící přehybová / 250 ks - naceněno na ks
obálky A5	660	ks	0,65	0,79	519,09	Obálka C5 bez okénka, samolepící, vn potisk / 500 ks - naceněno na ks
obálky C6 (malé)	2390	ks	0,35	0,42	1 012,17	Obálka C6 bez okénka samolepící / 1000 ks - naceněno na ks
obálky DL bez okénka	1330	ks	0,49	0,59	788,56	Obálka DL bez okénka, samolepící / 1000 ks - naceněno na ks
obálky DL s okénkem	330	ks	0,49	0,59	195,66	Obálka DL s okénkem samolepící / 1000 ks - naceněno na ks
poštovní tašky C4 (229x324mm)	110	ks	1,10	1,33	146,41	Taška poštovní C4 samolepící přehybová / 250 ks - naceněno na ks
poštovní tašky B4 (250x353mm)	166	ks	1,40	1,69	281,20	Taška poštovní B4 samolepící přehybová - bílá / 250 ks - naceněno na ks
obchodní tašky B4-Xdno	210	ks	4,95	5,99	1 257,80	Taška obchodní B4 X dno sůfát hnědý samolepící s krycí páskou / 25 ks - naceněno na ks
lepidlo tuhé tyčinka 15-17g ( Kores)	65	ks	20,20	24,44	1 588,73	Tyčinka lepicí KORES 15 g
lepidlo tuhé-tyčinka 36-40g (Kores, Concorde)	345	ks	24,50	29,65	10 227,53	Lepidlo tyčinka CONCORDE 36 g
lepidlo tekuté disperzní 100-130g ( Herkules)	132	ks	37,00	44,77	5 909,64	Lepidlo HERKULES 130 g
odkládací mapa bez klop	200	ks	2,85	3,45	689,70	Mapa odkládací A4 bez klop - žlutá / 100 ks - naceněno na ks
lepicí guma bílá cca 50g	176	ks	25,00	30,25	5 324,00	UHU Patafix bílý / 80 ks
laminovací folie A4, 100 mic	24	bal /100ks	117,00	141,57	3 397,68	Obálky laminovací A4, 100 mikronů / 100 ks
laminovací folie A3, 100 mic	14	bal /100ks	130,00	157,30	2 202,20	Obálky laminovací A3, 100 mikronů / 100 ks
laminovací folie A5, 100mic	10	bal/100ks	66,30	80,22	802,23	Obálky laminovací A5, 100 mikronů / 100ks
post-it samolepící bločky cca 38 x 50mm	110	bal/100listů	3,80	4,60	505,78	Bloček samolepící STICK'N 38 x 51 mm - žlutá / 3 x 100 ks naceněno na 100 listů
post-it samolepící bločky cca 76 x 76mm	107	bal/100listů	5,60	6,78	725,03	Bloček samolepící STICK'N 76 x 76 mm 100 I - žlutá naceněno na 100 listů
záložky samolepící plastové 45 x 12mm	15	bal/5x40ks	19,00	22,99	344,85	Záložky samolepící plastové STICK'N 45 x 12 mm - neonová / 5 x 40 ks
zvýrazňovač/highlighter/různé barvy CD/DVD popsovač	146	ks	6,00	7,26	1 059,96	Zvýrazňovač STANDARD růžová
permanentní popsovač 1 mm černý	50	ks	9,30	11,25	562,65	Popisovač Centropen 2606 4606 CD PEN - černá
permanentní popsovač 4,5 mm černý	83	ks	4,80	5,81	482,08	Popisovač Centropen 2536 permanent - černá
permanentní popsovač 4,5 mm černý	87	ks	4,80	5,81	505,30	Permanentní popisovač STANDARD / klínový hrot - černá
kancelářské spony 32 mm, 75 ks	135	Bal/75ks	3,50	4,24	571,73	Sponky dopisní 32mm / 100 ks
kancelářské spony 50mm, 75 ks	30	Bal/75ks	8,00	9,68	290,40	Sponky dopisní 50mm / 100 ks
kancelářské spojovače 24/6 ( sešivací spony), 1000ks	81	bal/1000ks	3,00	3,63	294,03	Sponky do sešivačky 24 / 6 / 1000 ks
výkresy A4 bílé 220 g	45	bal/	119,00	143,99	6 479,55	Karton kreslicí A4 200 g / 200 listů cena za 200 listů = balení
korekční strojček,páska 5mmx6-8m	66	ks	9,00	10,89	718,74	Strojček korekční STANDARD 5 mm x 8 m
barevné papíry A4 80g/m2 mix barev	19	Bal/100 listů	55,00	66,55	1 264,45	Papír barevný IMAGE COLORACTION A4/80g - pastelové sv. modrá / 100 listů
vodové barvy anilínové -12 barev	23	ks	62,00	75,02	1 725,46	Anilínové barvy 12ks / 22,5 mm
rychlavač A4 plastový s kapsou nezavěsný	120	ks	26,50	34,49	4 138,20	Rychlavač PVC A4 s kapsou - bílá
izolepa 4 cm	37	ks	9,00	10,89	402,93	Balící páska 48mm x 60m - čirá
Izolepa 1 cm	78	ks	1,20	1,45	113,26	Páska lepicí Economy 12 mm x 10 m - čirá
Fixy 12 barev	28	Sada 12 barev	18,00	21,78	609,84	Fixy 7550 Colour world / 12 ks
výkresy bílé tvrdé A3 220g	110	ks	0,20	0,24	26,62	Karton kreslicí A3 200 g / 200 listů naceněno na ks
Tónovací barvy zn. Remakol, 0,25 kg, různé barvy	117	ks	32,50	39,33	4 601,03	Barva REMAKOL 0,25 kg / černá V3502/0197
trojhranné pastelky 12 barev, nelámavé (KOH-I-NOOR)	52	Sada 12 barev	38,50	46,59	2 422,42	Pastelky KOLORES trojhranné / 12 ks
tužka č.1 trojhranné (KOH-I-NOOR)	100	ks	2,30	2,78	278,30	Tužka grafitová trojhranná č.1 (2B) / 12 ks naceněno na ks
sada barevných centropenů 4 ks v balení 4,5 mm (červená, zelená, modrá, černá)	31	sada	45,00	54,45	1 687,95	Popisovač Centropen 8576 / 4 ks
Plastelína , 10 barev cca 10 x 20 g.(KOH-I-NOOR)	13	Sada 10 barev	17,00	20,57	267,41	Plastelína Centropen 9560 / 10 barev
vodové barvy velké samostatné náplně 100 ml, různé barvy -(KOH-I-NOOR)	65	ks	27,50	33,28	2 162,88	Barvy vodové Centropen 9540 30 mm 12 barev
barvy temperové , tuba 250 ml, různé barvy (KOH-I-NOOR)	55	ks	59,50	72,00	3 959,73	Barvy temperové Creall Basic color - oranžová
prstové barvy JOVI . 500 ml, různé barvy	30	ks	90,00	108,90	3 267,00	Barvy prstové Primo 6 x 25 ml
přírodní provaz- motouz jutový, cca 50g, průměr cca 1,5mm	23	ks	8,00	9,68	222,64	Motouz jutový pr. 1,5 mm 50 g
pastelové křídly sada 16 barev (KOH-I-NOOR)	16	Sada 16 barev	79,00	95,59	1 529,44	Křídla umělecká suchá / 12 barev naceněno na 16 ks
nůžky dětské kovové, cca 13 cm, s měkčenou rukojetí	65	ks	19,00	22,99	1 494,35	Nůžky dětské 13 cm
Klovatina 110 g (KOH-I-NOOR)	26	ks	35,50	42,96	1 116,83	Lepidlo Klovafix 100 g
Voskové pastelky 12 ks(KOH-I-NOOR)	15	Sada 12 barev	23,90	28,92	433,70	Voskovky trojhranné JUMBO / 12 ks
barevná tuš 6 barev ( 6 x 20g) (KOH-I-NOOR)	17	Sada 6 barev	96,00	116,16	1 974,72	Tuš 20 g sada / 6 barev
inkoust 50g různé barvy	42	ks	14,00	16,94	711,48	Inkoust 50 g - modrý
krepové papíry, role 50 x 200 cm,různé barvy,	60	ks	6,40	7,74	464,64	Papír krepový 0,5x2m - mix barev / 10ks naceněno na ks
tuš černá 20g. (KOH-I-NOOR)	38	ks	13,40	16,21	616,13	Tuš 20 g - černá

**CELKEM**

2 076,77

**138 158,14**

Pozn.:cena celkem včetně DPH bude vložena do el. nástroje E-Zak a do krycího listu nabídky

Monika

Betlachová

Digitálně podepsal

Monika Betlachová

Datum: 2023.11.27

13:51:29 +01'00'

