

# Kupní smlouva č. 148/2023

uzavřená dle § 2079 a násl. zákona č. 89/2012 Sb., občanský zákoník

## 1. Smluvní strany

### Kupující:

**Název:** Střední škola informatiky, poštovníctví a finančnictví  
Brno, příspěvková organizace  
**Sídlo:** Čichnova 982/23, 624 00 Brno  
**Zastoupena:** Ing. Olga Hözllová, ředitelka školy  
**IČ:** 00380385  
**DIČ:** CZ00380385  
**Bankovní spojení:**   
*dále jen „kupující“*

### Prodávající:

**Název:** COMIMPEX spol. s r.o.  
**Zastoupena:** Davidem Střelcem, jednatelem  
**IČ:** 46972439  
**DIČ:** CZ46972439  
**plátce DPH:** ano  
**Bankovní spojení:**   
Zapsaná v obchodním rejstříku vedeném **Krajským soudem v Brně, oddíl C, vložka 7360**  
*dále jen „prodávající“*

## ÚVODNÍ UJEDNÁNÍ

Smlouva je uzavřena na základě výsledků výběrového řízení (dále jen „**Řízení veřejné zakázky**“) veřejné zakázky s názvem: Výběrové řízení – **kamerový systém** sp. zn.: **SSIPF2682/2023** (dále jen „**Veřejná zakázka**“). Jednotlivá ujednání Smlouvy tak budou vykládána v souladu s podmínkami výběrového řízení Veřejné zakázky a nabídkou prodávajícího podanou na Veřejnou zakázku.

## 2. Předmět smlouvy a rozsah

- 2.1 Předmětem smlouvy je kompletní řádně provedená dodávka předmětu smlouvy. Prodávající se zavazuje na svůj náklad a nebezpečí kupujícímu dodat předmět smlouvy dle specifikace předmětu smlouvy – příloha č. 1, jakož i doklady, které se k nim vztahují a umožní kupujícímu nabýt vlastnické právo. Kupující kupuje předmět smlouvy, který splňuje požadavky dle technické specifikace – příloha č. 1 a zavazuje se zaplatit kupní cenu

## 3. Doba, místo, způsob a ostatní podmínky plnění

- 3.1 Doba plnění  
Termín plnění dodávky **31.12.2023.**

3.2 Místo plnění se vymezuje v místě jeho realizace, kterým jsou prostory Střední školy informatiky, poštovníctví a finančnictví Brno, příspěvková organizace, Čichnova 982/23, 624 00 Brno.

#### 4. Cena a platební podmínky

##### 4.1 Cena

Cena za předmět smlouvy je stanovena dohodou obou smluvních stran a činí celkem:

<b>cena bez DPH</b>	<b>449.375,-</b>	<b>Kč bez DPH</b>
<b>sazba DPH</b>	<b>21</b>	<b>%</b>
<b>DPH</b>	<b>94.368,75</b>	<b>Kč</b>
<b>cena celkem</b>	<b>543,743,75</b>	<b>Kč vč. DPH</b>

4.2 Smluvní cena je maximální přípustná a závazná po celou dobu plnění a zahrnuje veškeré náklady prodávajícího pro řádnou realizaci sjednaného předmětu této smlouvy (dodávka do sjednaného místa plnění).

4.3 Smluvní cena bude kupujícím uhrazena jednorázově a prodávající ji vyúčtuje daňovým dokladem (fakturou) jím vystaveným ke dni uskutečnění zdanitelného plnění, kterým se rozumí datum řádného protokolárního předání a převzetí předmětu plnění.

4.4 Termín splatnosti daňového dokladu (faktury) je 30 kalendářních dnů ode dne jeho doručení kupujícím. Daňový doklad (faktura) musí obsahovat veškeré náležitosti v souladu se zákonem č. 235/2004 Sb., o dani z přidané hodnoty, v platném znění. V případě, že daňový doklad nebude obsahovat předepsané náležitosti, bude kupujícím ihned po zjištění nedostatku vrácen zpět k doplnění.

#### 5. Záruka za jakost a záruční servis

##### 5.1 Záruční lhůta

Prodávající poskytuje na předmět plnění následující záruku a servis po celou dobu trvání záruční lhůty:  
- celá dodávka 60 měsíců

Záruční lhůta touto smlouvou sjednaná začne plynout ode dne úspěšného protokolárního předání a převzetí.

Kupující je povinen předat prodávajícímu reklamaci zjištěných závad, které jsou předmětem záruky, ihned po jejich zjištění.

#### 6. Smluvní pokuty a úrok z prodlení

6.1 Kupující souhlasí s úrokem z prodlení ve výši 0,05% z dlužné ceny za každý den prodlení s její úhradou.

6.2 Prodávající souhlasí s úrokem z prodlení ve výši 0,05% z ceny za každý den prodlení po termínu uvedeném v 3.1.

#### 7. Ostatní a závěrečná ustanovení

7.1 Vlastnické právo k předmětu plnění a nebezpečí škody na něm přechází na kupujícího dnem úspěšného protokolárního předání a převzetí předmětu plnění.

7.2 Jakékoliv změny a doplňky této smlouvy je možné provádět dle dohody smluvních stran pouze písemně formou dodatků, pořadově očíslovaných a potvrzených oprávněnými zástupci obou smluvních stran.

7.3 Prodávající souhlasí se zveřejněním kupní smlouvy v registru smluv. Tato smlouva nabývá platnosti dnem podpisu oprávněných zástupců obou smluvních stran a účinnosti dnem zveřejnění v registru smluv.

7.4 Smlouva je vyhotovena ve 2 stejnopisech, z nichž po jednom obdrží každá ze smluvních stran.

7.5 Prodávající poskytne součinnost při výkonech finančních kontrol prováděných v souvislosti s úhradou

zboží z veřejných výdajů a zavazuje se poskytnout kontrolním orgánům podmínky k provedení kontroly a poskytnout jim součinnost.

7.6 Prodávající souhlasí se zveřejněním smlouvy v registru smluv.

Nedílnou součástí této smlouvy je Příloha č. 1 – specifikace předmětu smlouvy.

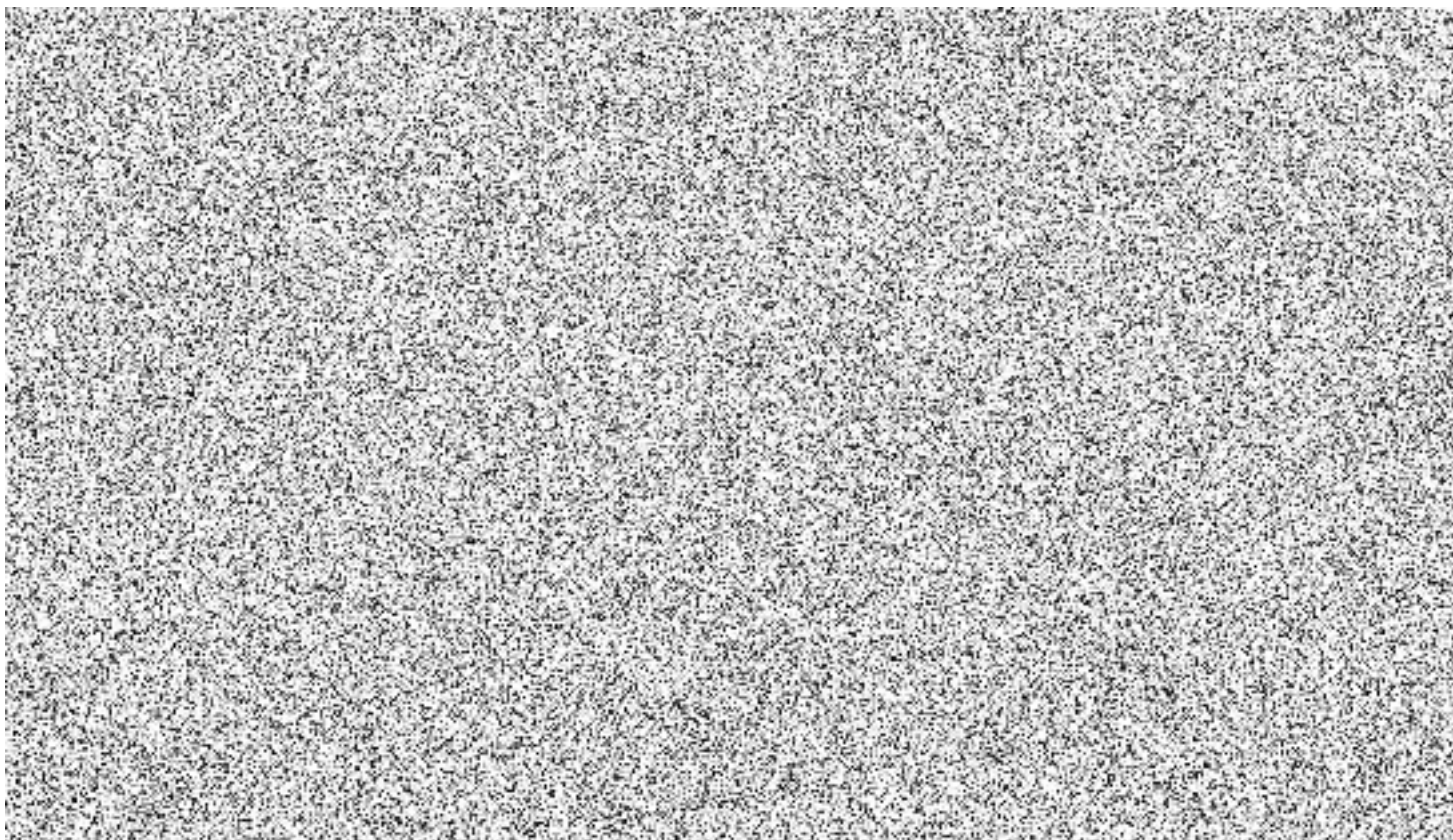

Specifikace dodávek materiálů	Počet	MJ	nabízený výrobek
<b>Šatny přízemí (zakončit v DR E2-1-IC info. centum)</b>			
AXIS IP ball kamera, 4MP, f=2.4mm, WDR 120dB, IR 20m, IP66	6	ks	AXIS M3116-LVE
<b>Chodba E2, 1.NP (zakončit v DR E2-1-IC, info. centum)</b>			
AXIS IP ball kamera, 4MP, f=2.4mm, WDR 120dB, IR 20m, IP66	2	ks	AXIS M3116-LVE
AXIS Panoramic Camera 6 MP dome with 360° view and deep lea	1	ks	M4317-PLVE
<b>Chodba C1, 1.NP (zakončit v DR C1-1-105, dílna K)</b>			
AXIS IP ball kamera, 4MP, f=2.4mm, WDR 120dB, IR 20m, IP66	1	ks	AXIS M3116-LVE
<b>Chodba D2.1, 1.NP (zakončit v DR F1-2-205)</b>			
AXIS IP ball kamera, 4MP, f=2.4mm, WDR 120dB, IR 20m, IP66	2	ks	AXIS M3116-LVE
<b>Chodba D2.2, 1.NP (zakončit v DR F1-2-205)</b>			
AXIS IP ball kamera, 4MP, f=2.4mm, WDR 120dB, IR 20m, IP66	1	ks	AXIS M3116-LVE
<b>Chodba F1, 1.NP (zakončit v DR F1-2-205)</b>			
AXIS IP ball kamera, 4MP, f=2.4mm, WDR 120dB, IR 20m, IP66	1	ks	AXIS M3116-LVE
<b>Chodba F2, 2.NP (zakončit v DR F1-2-205)</b>			
AXIS IP dome kamera, 4MP, MZVF, 3-6mm, WDR, DLPU, IR 15m, HDMI, IP44	1	ks	M4216-LV
<b>Chodba 1.NP u výtahu A1, A2, A3</b>			
AXIS IP dome kamera, 4MP, MZVF, 3-6mm, WDR, DLPU, IR 15m, HDMI, IP44	3	ks	M4216-LV
<b>Přípojné místo pro IP kameru (délka segmentu do 70m)</b>	18	kpl	Přípojné místo pro IP kameru
- kabel UTP drát cat.5e - LSZH (ECA)			systém intergrity Panduit / Belden
- box zásuvky pro 1-2moduly			kabel: Belden 1583ENH
- keystone / MiniCom modul UTP cat.5			datový modul: CJ5E88TG
- elektroinstalační trubka, mechanická odolnost			datová zásuvka: CBX2
- trubka ohebná supermonoflex			Patch panel: CP24BLY
- příchytky CADDY na ocelový I profil			
<b>CxC3-PROF-BASE: Security PROFESSIONAL BASE</b>			
Základní licence PROFESSIONAL (max. 64 kamer, do 23 kamer max. 16 uživatelů, nad 23 kamer je počet uživatelů neomezen, max. 1 server)	1	ks	CxC3-PROF-BASE
<b>Licence 8 kamer PROFESSIONAL</b>	6	ks	CxC3 Licence 8 kamer PROFESSIONAL
<b>Licence jedné kamery PROFESSIONAL</b>	0	ks	CxC3 Licence jedné kamery PROFESSIONAL
Drobný instalační materiál (label, patch kabely, Wap pásyky.....)	1	kpl	
<b>Cena celkem</b>			
<b>Specifikace instalačních prací</b>	<b>Počet</b>	<b>MJ</b>	
Instalace, zapojení a pozicování IP kamery	18	ks	Instalace, zapojení a pozicování IP kamery
Instalace přípojného místa (délka segmentu do 70m)	18	kpl	Instalace přípojného místa (délka segmentu do 70m)
- montáž kabelové trasy			- montáž kabelové trasy
- pokládka a zakončení kabeláže			- pokládka a zakončení kabeláže
- průzazy			- průzazy
- organizace a vyvážení kabeláží, práce v DR			- organizace a vyvážení kabeláží, práce v DR
Demontáž / montáž a zapojení HW, serveru, klientského PC, monitorů	1	ks	Demontáž / montáž a zapojení HW, serveru, klientského P
Implementace zařízení CCTV do nového systému, základní nastav	48	ks	Implementace zařízení CCTV do nového systému, základn
Sestavení, oživení a nastavení serveru, zalicencování	10	hod	Sestavení, oživení a nastavení serveru, zalicencování
Přípravné práce, ostatní nespécifikované práce, úklid	4	hod	Přípravné práce, ostatní nespécifikované práce, úklid
<b>Cena celkem</b>			
<b>Ostatní</b>	<b>Počet</b>	<b>MJ</b>	
Proškolení obsluhy	2	hod	Proškolení obsluhy
Měření přípojných míst	18	ks	přístroj s platnou certifikací FLUKE DSX5000
koordinace na místě	3	hod	koordinace na místě
Dokumentace kamrového systému ve stupni DSPS	1	kpl	Dokumentace kamrového systému ve stupni DSPS
Dopravní a přepravní náklady	10	ks	Dopravní a přepravní náklady